INSIGHT BEYOND TRAVEL
อินไซท์ บียอนด์ ทราเวล
License No. 11/13971
46 ซอย เพชรเกษม 48 แยก 17 แขวงบางด้วน เขตภาษีเจริญ กรุงเทพมหานคร 10160
insightbeyondtravel@gmail.com
089-115-7739
รับจัดกรุ๊ปท่องเที่ยว Insight Beyond Travel
www.ibttravel.net
ทัวร์ต่างประเทศ | กรุ๊ปทัวร์ดูงาน | ที่พัก | ประกันการเดินทาง | แพ็คเกจท่องเที่ยว
LINE @ibttravel

11 วัน 8 คืน

มหัศจรรย์ SPAIN

สเปน • ฝรั่งเศสตอนใต้ • อิตาลี



ตามรอยศิลปะระดับโลก
สัมผัสมนต์เสน่ห์เมดิเตอร์เรเนียน

ราคาเริ่มต้น 129,999.-

เดินทาง : 6 – 17 เม.ย. 70


Montserrat Cable Car


Carcassonne


Duomo di Milano

รหัสโปรแกรม BT-EUR36_EK | Emirates
น้ำหนักกระเป๋า 30 Kg.
พักโรงแรม 4 ดาว
อาหาร 23 มื้อ
บินหรู Full Service อาหารบนเครื่อง ไป-กลับ

จากบาร์เซโลนา สู่เฟรนช์ริเวียร่า และมอนติคาร์โล เมืองแห่งความหรูหรา

บินหรู Full Service **11D 8N**

Code : BT-EUR36_EK

มหัศจรรย์ SPAIN

สเปน • ฝรั่งเศสตอนใต้ • อิตาลี



Emirates

FLIGHT : EK377
BKK 02:15 ✈ DXB 06:00

FLIGHT : EK185
DXB 08:15 ✈ BCN 13:25

FLIGHT : EK206
MXP 14:15 ✈ DXB 22:20

FLIGHT : EK384
DXB 02:50 ✈ BKK 12:15

บินตรง
โดยสายการบิน Emirates

น้ำหนักกระเป๋า
30 kg.

อาหาร
23 มื้อ

★★★★
4 ดาว

เดินทาง
ด้วยรถโค้ชปรับอากาศ

มีหัวหน้าทัวร์
ดูแลตลอดการเดินทาง

HIGHLIGHTS
ไฮไลท์การเดินทาง



Montserrat Cable Car



Carcassonne



Duomo di Milano

โปรแกรมเดินทาง

DAY 01 -/-/- | -
• สนามบินสุวรรณภูมิ



DAY 02 - / - / D | Front Air Congress หรือเทียบเท่าในระดับเดียวกัน
• สนามบินดูไบ • ท่าอากาศยานบาร์เซโลน่า •บาร์เซโลน่า
• พิพิธภัณฑ์ปิกัสโซ บาร์เซโลนา



DAY 03 B / L / D | Front Air Congress หรือเทียบเท่าในระดับเดียวกัน
• บาร์เซโลนา• มหาวิหารซากราดาฟามิเลีย
• สวนสาธารณะ ปาร์ค กูเอล • มองต์จูอิค Montjuïc
• ถนนคนเดินลารัมบลาส (La Rambla)



DAY 04 B / L / D | Roc Blanc หรือเทียบเท่าในระดับเดียวกัน
• Barcelona • มอนต์เซอร์รัต • นั่ง Cable Car กระเช้าขึ้นสู่เขามอนต์เซอร์รัต • อันดอร์รา



DAY 05 B / L / D | Radisson Blu Montpellier หรือเทียบเท่าในระดับเดียวกัน
• อันดอร์รา • เมืองการ์กาซอน • ป้อมปราการ Fortified City of Carcassonne • มงเปอลีเย
• มหาวิหารมงเปอลีเย •ปลาสเดอลากอเมดี



DAY 06 B / L / D | HOTEL LIGO BY HAPPYCULTURE หรือเทียบเท่าในระดับเดียวกัน
• มงเปอลีเย • เมืองนีมส์ • ปง ดูว์ การ์ • เมืองอาวีญง
• กำแพงเมืองโบราณอาวีญง • มาร์แซย์ •เลอปานีเย
• ท่าเรือเก่า Vieux-Port de Marseille



DAY 07 B / L / D | NH Nice หรือเทียบเท่าในระดับเดียวกัน
• มาร์แซย์• หมู่บ้านมูสติแย-แซ็งต์-มารี • โบสถ์น็อทร์ดาม เดอ โบวัวร์
• เมืองคานส์ • ปาเลส์เดเฟสติวาลส์ •เมืองนีซ •ถนนเลียบชายหาด พรอมเมอนาดเดชองเกลส์• ย่านเมืองเก่า Vieux Nice



DAY 08 B / L / D | AC GENOVA หรือเทียบเท่าในระดับเดียวกัน
• เมืองนีซ • เมืองกราสส์ • โรงงานน้ำหอม Fragonard
• แซงต์-ปอล-เดอ-วองซ์ •รู กรอง ด์• โมนาโค • คาสิโนมอนติคาร์โล
• เมืองเจนัว (ประเทศอิตาลี)



DAY 09 B / L / D | BELSTAY ASSAGO หรือเทียบเท่าในระดับเดียวกัน
• เมืองเจนัว • อนุสาวรีย์คริสโตเฟอร์ โคลัมบัส • เมืองมิลาน
• ปราสาทสฟอร์ซา • Duomo di Milano
• Galleria Vittorio Emanuele II



DAY 10 B /-/- | -
• มิลาน • สนามบินมิลาโนมัลเปนซา • สนามบินดูไบ



DAY 11 -/-/- | -
• สนามบินสุวรรณภูมิ



Europe

ตามรอยศิลปะระดับโลก

สัมผัสมนต์เสน่ห์เมดิเตอร์เรเนียน

01 สนามบินสุวรรณภูมิ

(-/-/-)

22.00.น. พร้อมกัน ณ ท่าอากาศยานสุวรรณภูมิ อาคารผู้โดยสารขาออกชั้น 4 ประตู 9 **เคาน์เตอร์ T สายการบิน เอมิเรตส์ Emirate Airline (EK)** โดยมีเจ้าหน้าที่ทัวร์คอยอำนวยความสะดวกต้อนรับทุกท่าน

DAY 02 สนามบินดูไบ • ท่าอากาศยานบาร์เซโลน่า •บาร์เซโลน่า •พิพิธภัณฑ์ปิกัสโซ บาร์เซโลนา

(-/-/เย็น)



02.00 น. ออกเดินทางสู่ **เมืองดูไบ สหรัฐอาหรับเอมิเรตส์ โดยเที่ยวบินที่ EK377**

(มีบริการอาหารพร้อมเครื่องดื่มให้บนเครื่อง)

06.00 น. เดินทางถึง ท่าอากาศยานนานาชาติดูไบ (เพื่อรอเปลี่ยนเครื่อง)

08.15 น. ออกเดินทางสู่ **สนามบินบาร์เซโลนา ประเทศสเปน โดยเที่ยวบินที่ EK185**

13.25 น. เดินทางถึง **สนามบินบาร์เซโลนา ประเทศสเปน** ผ่านพิธีตรวจคนเข้าเมืองและศุลกากร ** เวลาท้องถิ่นช้ากว่าประเทศไทยประมาณ 5-6 ชั่วโมง **

เมืองบาร์เซโลนา (Barcelona) นครใหญ่แห่งคาตาลันยา และเมืองสำคัญอันดับ 2 ของสเปน และเป็นเมืองเก่าแก่ที่มีประวัติศาสตร์อันยาวนาน เคยเป็นอาณานิคมของโรมันมาก่อน เคยถูกยึดครองโดยชาติต่าง ๆ หลายครั้ง รวมทั้งฝรั่งเศส เมื่อปี ค.ศ. 1640

จากนั้น **นำท่านเข้าชม** พิพิธภัณฑ์ปิกัสโซ บาร์เซโลนา **(Museu Picasso)** เป็นพิพิธภัณฑ์แห่งแรกของโลกที่อุทิศให้กับชีวิตและผลงานของปาโบล ปิกัสโซ (Pablo Picasso) โดยเปิดทำการตั้งแต่ช่วงที่เขายังมีชีวิตอยู่ ตั้งอยู่ในคฤหาสน์ยุคกลาง 5 หลังที่เชื่อมต่อกันในย่านเอล บอร์น (El Born) เมืองบาร์เซโลนา ประเทศสเปน

ค่ำ **บริการอาหารเย็น ณ ภัตตาคารอาหารท้องถิ่น**

เข้าสู่ที่พัก Front Air Congress หรือเทียบเท่าในระดับเดียวกัน

(โรงแรมที่นำเสนอเป็นโรงแรมเสนอเบื้องต้นเท่านั้น ชื่อโรงแรมที่ท่านพักทางบริษัทจะทำการแจ้งพร้อมใบนัดหมาย 5-7 วันก่อนเดินทาง ขอสงวนสิทธิ์ในการปรับเปลี่ยนที่พัก ไปพักเมืองใกล้เคียงกรณีติดงานแฟร์หรือมีเทศกาล)

DAY
03

บาร์เซโลนา• มหาวิหารซากราดาฟามิเลีย •สวนสาธารณะ ปาร์ค กูเอล • มองต์จูอิค Montjuïc • ถนนคนเดินลารัมบลาส

(เช้า/กลางวัน/เย็น)

เช้า

บริการอาหารเช้า ณ ห้องอาหารโรงแรม

นำท่านถ่ายรูปด้านนอก มหาวิหารซากราดาฟามิลิอา หรือ ซากราดาฟามิเลีย (La Sagrada Familia) โบสถ์เก่าแก่ที่ใช้เวลาสร้างมายาวนานมากเริ่มสร้างตั้งแต่ปี ค.ศ. 1882 จนถึงปัจจุบันก็ยังไม่เสร็จสมบูรณ์ มหาวิหารแห่งนี้ออกแบบโดย *"เกาดี อี กูร์เนต (Antoni Gaudi i Cornet)"* เป็นผลงานในแนวมูดาร์นิซมา ซึ่งเป็นงานศิลปะเฉพาะถิ่นและเป็นนวศิลป์ที่มีเอกลักษณ์เฉพาะตัวของกาตาลุญญา มหาวิหารแห่งนี้มีความสูงถึง 170 เมตร เป็นศิลปะแบบนีโอ โกธิค ด้วยแนวความคิดการคืนกลับสู่ธรรมชาติ ตัวอาคารบรรจงประดับด้วยโมเสคจากเวเนเซี่ยน ประดับด้วยปฏิมากรรมแกะสลักจากหินหลายพันชิ้นจากศิลปินสเปน ปัจจุบันมหาวิหารแห่งนี้ก็ยังดำเนินการก่อสร้างคาดว่าจะเสร็จสมบูรณ์ในปี 2026





นำท่านเข้าชม สวนสาธารณะ ปาร์ค กูเอล (Park Güell) ถูกสร้างในปี 1900 โดยใช้เวลาถึง 14 ปี ในการสร้าง สวนเก่าแก่แห่งนี้ตั้งอยู่บนเขาคาร์เมล ด้วยศิลปะงานโมเสคและเป็นหนึ่งในผลงานชิ้นเอกของสถาปนิกชื่อดัง *"เกาดี อี กูร์เนต (Antoni Gaudi i Cornet)"* นอกจากนี้องค์การยูเนสโกได้ทำการยกย่องให้สภานที่แห่งนี้เป็นมรดกโลกอีกหนึ่งสถานที่ในประเทศสเปนอีกด้วย และเป็นจุดท่องเที่ยวที่สำคัญมากแห่งหนึ่งของ





เมืองบาร์เซโลนา **จุดเด่นของสวนสาธารณะแห่งนี้คือ** *"มังกรโมเสค (Mosaic dragon)"* ไต่คลานบนบันได น้ำพุ จากมุมนี้เราสามารถเห็นวิวของเมืองบาร์เซโลนาได้อย่างกว้างขวางแถมยังเห็นวิวทะเลอยู่ไกลๆ

เที่ยง **บริการอาหารกลางวัน ณ ภัตตาคารอาหารท้องถิ่น**

นำท่านสู่ **มองต์จูอิค (Montjuïc)** เนินเขาประวัติศาสตร์ขนาดใหญ่ในเมืองบาร์เซโลนา ประเทศสเปน ตั้งอยู่ทางทิศตะวันตกเฉียงใต้ของใจกลางเมืองติดกับท่าเรือริมทะเลเมดิเตอร์เรเนียน ที่ความสูงประมาณ 173–185 เมตรเหนือระดับน้ำทะเล สถานที่แห่งนี้เป็นศูนย์รวมทางวัฒนธรรม สวนสาธารณะ และจุดชมวิวมุมกว้างของเมืองบาร์เซโลนา รวมถึงเคยเป็นสถานที่จัดงานระดับโลกอย่างโอลิมปิกฤดูร้อนปีจากนั้น



จากนั้น นำท่านเดินทางสู่ **ถนนคนเดินลารัมบลาส (La Rambla)** ซึ่งตั้งอยู่ในพื้นที่ของ ตลาด Mercat de la Boqueria ถนนมีความยาวตั้งแต่จัตุรัส Pizza Catalunya ไปถึงท่าเรือ Port Vell เป็นระยะทางกว่า 1 กม. ถนนคนเดินแห่งนี้มีชื่อเสียงเป็นที่รู้จักกันเป็นอย่างดีในบรรดานักท่องเที่ยว



ค่ำ **บริการอาหารเย็น ณ ภัตตาคารอาหารจีน**

เข้าสู่ที่พัก Front Air Congress หรือเทียบเท่าในระดับเดียวกัน

(โรงแรมที่นำเสนอเป็นโรงแรมเสนอเบื้องต้นเท่านั้น ชื่อโรงแรมที่ท่านพักทางบริษัทจะทำการแจ้งพร้อมใบนัดหมาย 5-7 วันก่อนเดินทาง ขอสงวนสิทธิ์ในการปรับเปลี่ยนที่พัก ไปพักเมืองใกล้เคียงกรณีติดงานแฟร์หรือมีเทศกาล)

DAY
04

บาร์เซโลน่า• มอนต์เซอร์รัต • นั่ง Cable Car กระเช้าขึ้นสู่เขามอนต์เซอร์รัต • อันดอร์รา

(เช้า/กลางวัน/เย็น)

เช้า **บริการอาหารเช้า ณ ห้องอาหารโรงแรม**

นำท่านเดินทางสู่ **มอนต์เซอร์รัต (Montserrat)** (ใช้เวลาเดินทางโดยประมาณ 2.40 ช.ม.) แห่งแคว้นกาตาลุญญาหรือคาตาโลเนีย (Catalonia) เป็นที่ตั้งของ ซานตามาเรีย เดอ มอนต์เซอร์รัต (Santa Maria de Montserrat)

จากนั้น นำท่าน **นั่ง Cable Car กระเช้าขึ้นสู่ เขามอนต์เซอร์รัต (Montserrat Mountain) นำท่านถ่ายรูปด้านนอก มหาวิหารซานตา มารีอา เดอ มอนต์เซอร์รัต (Santa Maria de Montserrat)** มหาวิหารเก่าแก่และเป็นที่ประดิษฐาน ของ พระแม่มารีดำ (Black Madonna) สร้างขึ้นตั้งแต่ศตวรรษที่ 11และได้รับการบูรณะขึ้นใหม่ในศตวรรษที่ 20



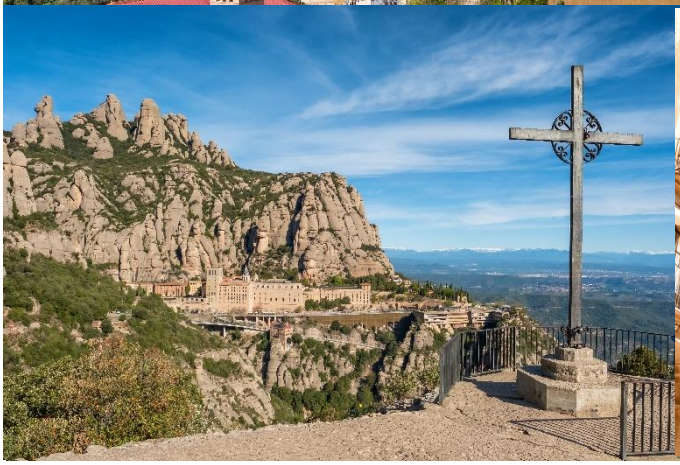

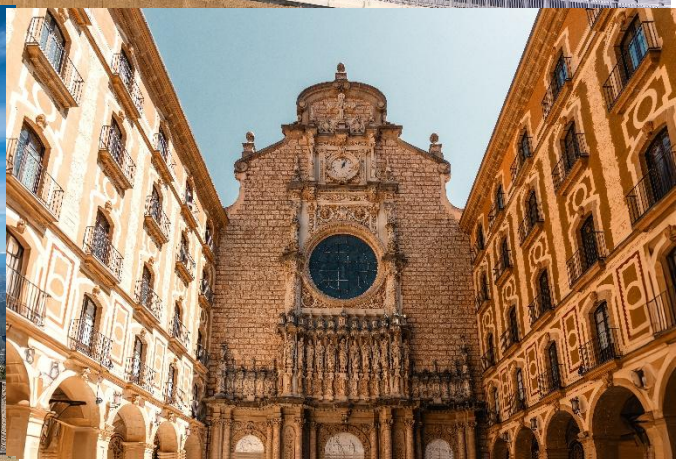

เที่ยง **บริการอาหารกลางวัน ณ ภัตตาคารอาหารท้องถิ่น**

จากนั้น นำท่านเดนิ ทางสู่ **อันดอร์รา ลาเวลลา (Andorra la Vella)** เป็นเมืองหลวงกลางหุบเขาของประเทศอันดอร์รา ซึ่งตั้งอยู่บนความสูง 1,023 เมตรเหนือระดับน้ำทะเลเทือกเขาพิเรนีสระหว่างประเทศฝรั่งเศสกับประเทศสเปน

ค่ำ **บริการอาหารเย็น ณ ภัตตาคารอาหารท้องถิ่น**

ที่พัก โรงแรม Roc Blanc หรือเทียบเท่าในระดับเดียวกัน

(โรงแรมที่นำเสนอเป็นโรงแรมเสนอเบื้องต้นเท่านั้น ชื่อโรงแรมที่ท่านพักทางบริษัทจะทำการแจ้งพร้อมใบนัดหมาย 5-7 วันก่อนเดินทาง ขอสงวนสิทธิ์ในการปรับเปลี่ยนที่พัก ไปพักเมืองใกล้เคียงกรณีติดงานแฟร์หรือมีเทศกาล)

DAY 05 อันดอร์รา •เมืองการ์กาซอน •ป้อมปราการ Fortified City of Carcassonne • มงเปอลีเย• มหาวิหารมงเปอลีเย •ปลาสเดอลากอเมดี

(เช้า/กลางวัน/เย็น)

เช้า **บริการอาหารเช้า ณ ห้องอาหารโรงแรม**

นำท่านเดินทางสู่ **เมืองการ์กาซอน (Carcassonne)** อีกเมืองท่องเที่ยวที่มีชื่อเสียงของแคว้นล็องก์ดอค-รูซียง และยังเป็นเมืองที่มีประวัติศาสตร์เก่าแก่มาตั้งแต่ยุคสมยัก่อนโรมัน ซึ่งได้รับการยอมรับว่าเป็นเมืองป้อมปราการยุคกลางที่โดดเด่นแห่งหนึ่งของประเทศฝรั่งเศส จากนั้นนำท่านชม เมืองการ์กาซอน



จากนั้น **นำท่านแวะถ่ายรูปป้อมปราการ Fortified City of Carcassonne หรือ ซิเต เดอ การ์กาซอนน์ (Cité de Carcassonne)** คือเมืองป้อมปราการยุคกลาง (Medieval) โบราณขนาดใหญ่ที่ได้รับการอนุรักษ์ไว้อย่างดีที่สุดแห่งหนึ่งของโลก ตั้งอยู่บนเนินเขาในเมืองการ์กาซอนน์ แคว้นอ็อกซิทานี (Occitanie) ทางตอนใต้ของประเทศฝรั่งเศส และ**ได้รับการขึ้นทะเบียนเป็นแหล่งมรดกโลกโดยองค์การยูเนสโก (UNESCO)** ในปี ค.ศ. 1997



เที่ยง **บริการอาหารกลางวัน ณ ภัตตาคารอาหารท้องถิ่น**

นำท่านถ่ายรูปด้านนอก **มหาวิหารมงเปอลีเย (Cathédrale Saint-Pierre de Montpellier)** เป็นอาสนวิหารโรมันคาทอลิกในสถาปัตยกรรมกอทิกตอนใต้ (Southern Gothic) ที่ใหญ่ที่สุดในเมืองมงเปอลีเย ประเทศฝรั่งเศสตัวอาคารสร้างขึ้นตั้งแต่คริสต์ศตวรรษที่ 14 และได้รับการขึ้นทะเบียนเป็นอนุสรณ์สถานทางประวัติศาสตร์แห่งชาติของฝรั่งเศส

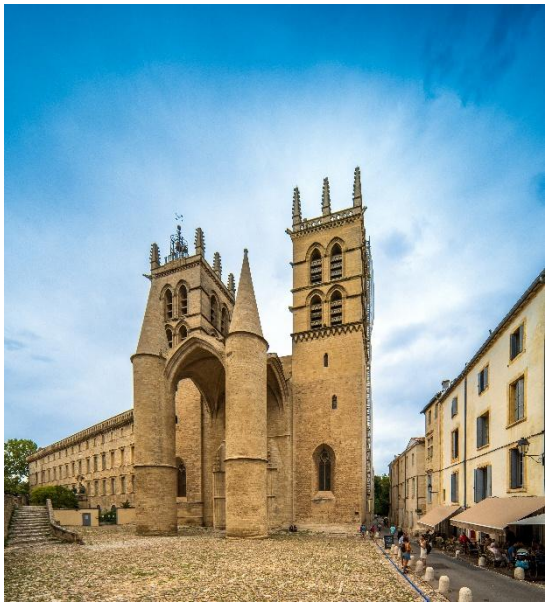

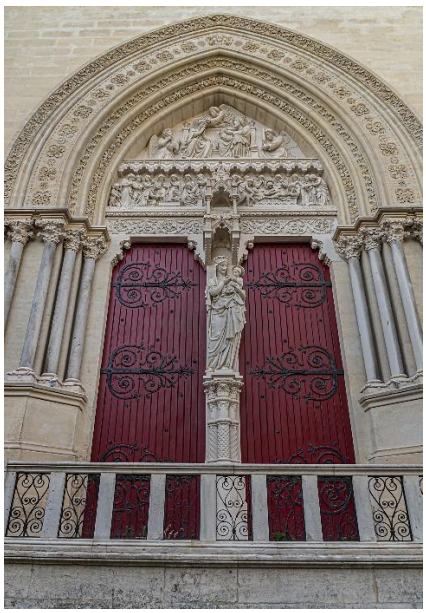



จากนั้น นำท่านเยี่ยมชม **จัตุรัสปลาสเดอลากอเมดี (Place de la Comédie)** เป็นจัตุรัสใจกลางเมืองที่เป็นหัวใจหลักและจุดนัดพบยอดนิยมที่สุดของเมืองมงเปอลีเย (Montpellier) ประเทศฝรั่งเศส พื้นที่แห่งนี้ตั้งอยู่ทางทิศตะวันออกเฉียงใต้ของย่านเมืองเก่า (Écusson) และรายล้อมด้วยสถาปัตยกรรมยุคศตวรรษที่ 19 สไตล์โอสมานน์ (Haussmannian)



ค่ำ **บริการอาหารเย็น ณ ภัตตาคารอาหารท้องถิ่น**

ที่พัก Radisson Blu Montpellier หรือ เทียบเท่าในระดับเดียวกัน

(โรงแรมที่นำเสนอเป็นโรงแรมสนอเบื้องต้นเท่านั้น ชื่อโรงแรมที่ท่านพักทางบริษัทจะทำการแจ้งพร้อมใบนัดหมาย 5-7 วันก่อนเดินทาง ขอสงวนสิทธิ์ในการปรับเปลี่ยนที่พัก ไปพักเมืองใกล้เคียงกรณีติดงานแฟร์หรือมีเทศกาล)

DAY 06

มงเปอลีเย • เมืองนีมส์ •ปง ดูว์ การ์ • เมืองอาวีญง • กำแพงเมืองโบราณอาวีญง Remparts d'Avignon •มาร์แซย์ •เลอปานีเย • ท่าเรือเก่า Vieux-Port de Marseille

(เช้า/กลางวัน/เย็น)

เช้า **บริการอาหารเช้า ณ ห้องอาหารโรงแรม**

นำท่านเดินทางสู่ **“เมืองนีมส์” (Nimes) หรือ นี** เมืองประวัติศาสตร์สำคัญทางตอนใต้ของประเทศฝรั่งเศสที่ได้รับฉายาว่า "โรมแห่งฝรั่งเศส" (French Rome) เนื่องจากมีโบราณสถานสมัยจักรวรรดิโรมันที่สมบูรณ์ที่สุดแห่งหนึ่งในโลกหลงเหลืออยู่ เมืองนี้ตั้งอยู่ในแคว้นอ็อกซิทานี (Occitanie) ซึ่งเป็นแคว้นเดียวกับเมืองป้อมปราการการ์กาซอน (Carcassonne) และยังเป็นต้นกำเนิดของคำว่า "ยีนส์เดนิม" (Denim) อีกด้วย

นำท่านเดินทางสู่ **ปง ดูว์ การ์ (Pont du Gard)** สะพานส่งน้ำโรมันโบราณที่สูงที่สุดในโลก ตั้งอยู่ใกล้กับเมืองนีมส์ (Nîmes) ทางตอนใต้ของประเทศฝรั่งเศส สร้างขึ้นในคริสต์ศตวรรษที่ 1 เพื่อลำเลียงน้ำข้ามแม่น้ำการ์ดง (Gardon) เข้าสู่เมืองนีมส์ และได้รับการขึ้นทะเบียนเป็น แหล่งมรดกโลกโดยองค์การยูเนสโก (UNESCO) ตั้งแต่ปี ค.ศ. 1985



เที่ยง 🍽 **บริการอาหารกลางวัน ณ ภัตตาคารอาหารท้องถิ่น**

นำท่านออกเดินทางสู่ **เมืองอาวีญง (Avignon)** เป็นเมืองประวัติศาสตร์ริมฝั่งแม่น้ำโรน (Rhône) ในแคว้นโพรวองซ์ (Provence) ทางตอนใต้ของประเทศฝรั่งเศส เมืองนี้มีฉายาว่า **"นครแห่งพระสันตะปาปา" (Cité des Papes)** เนื่องจากเคยเป็นศูนย์กลางของคริสตจักรโรมันคาทอลิกแทนกรุงโรมในคริสต์ศตวรรษที่ 14 และได้รับการขึ้นทะเบียนเป็นมรดกโลกโดยองค์การยูเนสโก



นำท่านถ่ายรูปกับ **กำแพงเมืองโบราณอาวีญง (Remparts d'Avignon)** แนวป้อมปราการกำแพงหินยุคกลางความยาวกว่า 4.3 กิโลเมตร ที่โอบล้อมย่านเมืองเก่าของอาวีญงไว้อย่างสมบูรณ์ กำแพงแห่งนี้เป็นหนึ่งในป้อมปราการยุคกลางที่ได้รับการอนุรักษ์ไว้ดีที่สุดในยุโรป และได้รับการขึ้นทะเบียนเป็นมรดกโลกโดย องค์การยูเนสโก (UNESCO) ร่วมกับพระราชวังพระสันตะปาปาและสะพานอา



นำท่านเดินชม**สะพานอาวีญง หรือ ปงแซ็ง-เบเนแซ (pont saint bénézet / pont d'avignon)** คือซากสะพานหินยุคกลางที่โด่งดังระดับโลกซึ่งทอดตัวยื่นออกไปกลางแม่น้ำโรน (Rhône) เพียงครึ่งทางในเมืองอาวีญง (Avignon) ประเทศฝรั่งเศส

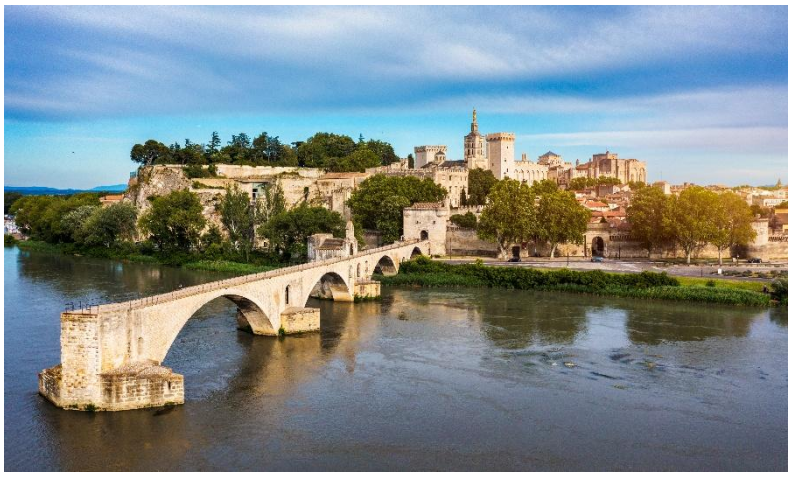

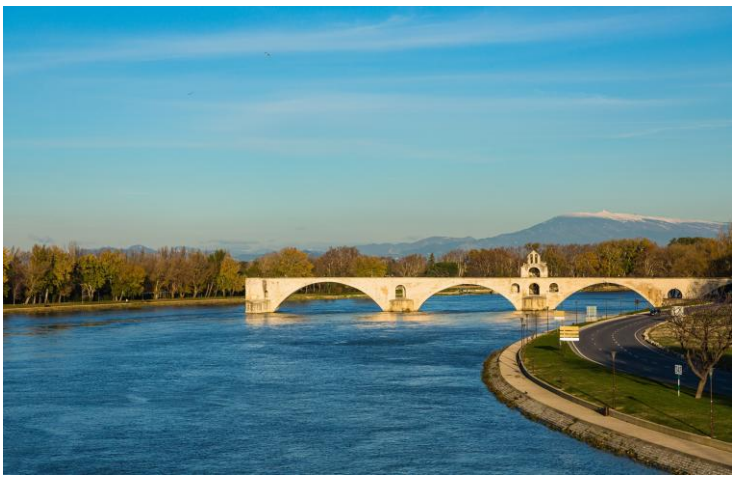

จากนั้น นำท่านเดินทางสู่ **มาร์แซย์ (Marseille)** เป็นเมืองท่าที่ใหญ่ที่สุดของประเทศฝรั่งเศสและเป็นเมืองใหญ่อันดับ 2 รองจากกรุงปารีส ตั้งอยู่ริมชายฝั่งทะเลเมดิเตอร์เรเนียนในแคว้นโพรวองซ์-อัลป์-โกตดาซูร์ (Provence-Alpes-Côte d'Azur) มาร์แซย์เป็นเมืองที่เก่าแก่ที่สุดในฝรั่งเศส มีบรรยากาศที่ผสมผสานระหว่างประวัติศาสตร์ยุคโบราณ วัฒนธรรมเมดิเตอร์เรเนียน และธรรมชาติชายฝั่งทะเลที่สวยงาม

นำท่านเที่ยวเยี่ยมชม **ย่านเลอปานีเย (le panier)** **ย่านเมืองเก่าแก่ที่สุดของมาร์แซย์** ที่ตั้งอยู่ทางตอนเหนือของท่าเรือเก่า เต็มไปด้วยตรอกซอกซอยแคบ ๆ อาคารสีพาสเทล งานสตรีทอาร์ต ร้านงานฝีมือ และศูนย์วัฒนธรรม La Vieille Charité และนำท่านเยี่ยมชม **ท่าเรือเก่ามาร์แซย์ (Vieux-Port de Marseille)** จุดกำเนิดทางประวัติศาสตร์และศูนย์กลางชีวิตชีวาของเมืองมาร์แซย์มาตั้งแต่สมัยกรีกโบราณเมื่อกว่า 2,600 ปีก่อน ปัจจุบันพื้นที่ริมน้ำแห่งนี้ได้รับการปรับโฉมเป็นทางเดินเท้ากึ่งถาวรที่โอบล้อมไปด้วยเรือยอชต์ ตลาดปลาสดยามเช้า และสถาปัตยกรรมสมัยใหม่อย่างหลังคากระจกสะท้อนแสงขนาดยักษ์ (L'Ombrière)







ค่ำ **บริการอาหารเย็น ณ ภัตตาคารอาหารจีน**

ที่พัก Higo By Happyculture เทียบเท่าในระดับเดียวกัน

(โรงแรมที่นำเสนอเป็นโรงแรมสนอเบื้องต้นเท่านั้น ชื่อโรงแรมที่ท่านพักทางบริษัทจะทำการแจ้งพร้อมใบนัดหมาย 5-7 วันก่อนเดินทาง ขอสงวนสิทธิ์ในการปรับเปลี่ยนที่พัก ไปพักเมืองใกล้เคียงกรณีติดงานแฟร์หรือมีเทศกาล)

DAY
7

มาร์แซย์• หมู่บ้านมูสติแย-แซ็งต์-มารี • โบสถ์น็อทร์ดาม เดอ โบวัวร์ เมืองคานส์ •ปาเลส์เดเฟสติวาลส์ •เมืองนีซ •ถนนเลียบชายหาดพรอมเมอนาด เดซองเกลส์• ย่านเมืองเก่า Vieux Nice

(เช้า/กลางวัน/เย็น)

เช้า **บริการอาหารเช้า ณ ห้องอาหารของโรงแรม**

นำท่านออกเดินทางสู่ **หมู่บ้านมูสติแย-แซ็งต์-มารี (Moustiers-Sainte-Marie)** เป็นหมู่บ้านยุคกลางขนาดเล็กที่ตั้งตระหง่านอยู่ท่ามกลางหน้าผาหินปูนสูงชันในแคว้นโพรวองซ์-อัลป์-โกตดาซูร์ (Provence-Alpes-Côte d'Azur) ทางตอนใต้ของประเทศฝรั่งเศส หมู่บ้านแห่งนี้ได้รับการขึ้นทะเบียนให้เป็นหนึ่งใน **หมู่บ้านที่สวยที่สุดในฝรั่งเศส (Les Plus Beaux Villages de France)** และเป็นประตูสู่ธรรมชาติอันยิ่งใหญ่อย่างหุบเขาแวร์ดง (Gorges du Verdon)







นำท่านถ่ายรูปคู่กับ **โบสถ์น็อทร์-ดาม-เดอ-โบวัวร์ (Chapelle Notre-Dame de Beauvoir)** โบสถ์หินยุคกลางขนาดเล็กที่ตั้งตระหง่านอยู่บนชะง่อนผาหินปูนสูงเหนือหมู่บ้านมูสติแย-แซ็งต์-มารี (Moustiers-Sainte-Marie) ประเทศฝรั่งเศส โบสถ์แห่งนี้ได้รับการขึ้นทะเบียนเป็นอนุสรณ์สถานทางประวัติศาสตร์ของฝรั่งเศสตั้งแต่ปี ค.ศ. 1921 และเป็นจุดชมวิวที่สวยงามที่สุดของหมู่บ้าน ตัวโบสถ์สร้างขึ้นในช่วงปลายคริสต์ศตวรรษที่ 12 บนซากวิหารบูชาพระแม่มารีเดิมที่มีมาตั้งแต่คริสต์ศตวรรษที่ 5 ก่อนจะมีการต่อเติมขยายพื้นที่ครั้งใหญ่ในปี ค.ศ. 1536 ทำให้สถาปัตยกรรมเป็นการผสมผสานอย่างลงตัวระหว่างศิลปะแบบ **โรมาเนสก์ (Romanesque)** ในส่วนหน้า และศิลปะแบบ **กอทิก (Gothic)** ในส่วนด้านในและแท่นบูชา




เที่ยง 🍽 **บริการอาหารกลางวัน ณ ภัตตาคารอาหารท้องถิ่น**

จากนั้น นำท่านเดินทางสู่ **เมืองคานส์ หรือ กาน (Cannes)** เป็นเมืองตากอากาศสุดหรูริมชายฝั่งเฟรนช์ริเวียรา (French Riviera / Côte d'Azur) ทางตอนใต้ของประเทศฝรั่งเศสจากอดีตหมู่บ้านชาวประมงเล็ก ๆ ปัจจุบันคานส์มีชื่อเสียงโด่งดังไปทั่วโลกในฐานะเจ้าภาพจัด เทศกาลภาพยนตร์เมืองคานส์ **(Cannes Film Festival)** ในเดือนพฤษภาคมของทุกปี รวมถึงเป็นที่รู้จักจากชายหาดสีทอง เรือยอชต์หรู และย่านเมืองเก่าที่มีเสน่ห์ นำท่านเที่ยวชม **ปาเลส์เดเฟสติวาลส์ (Palais des Festivals et des Congrès)** ศูนย์ประชุมและสถานที่จัดเทศกาลภาพยนตร์เมืองคานส์ นักท่องเที่ยวสามารถเดินขึ้น บันไดพรมแดง 24 ขั้น อันเป็นตำนานเพื่อถ่ายรูปได้ฟรีตลอดทั้งปี (ยกเว้นช่วงที่มีการจัดงานประชุมหรือเทศกาล) และบริเวณทางเดินรอบอาคารยังมี Allée des Étoiles ซึ่งเป็นจุดประทับรอยมือของดาราและผู้กำกับภาพยนตร์ชื่อดังระดับโลกกว่า 150 คน



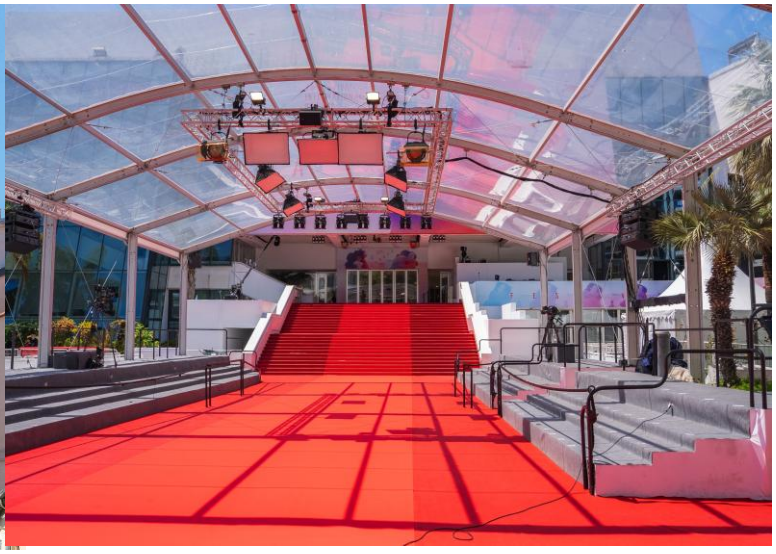

จากนั้น นำท่านออกเดินทางสู่ **เมืองนีซ (Nice) เมืองหลวงแห่งชายฝั่งเฟรนช์ริเวียรา (French Riviera / Côte d'Azur)** และเป็นเมืองใหญ่อันดับ 5 ของประเทศฝรั่งเศส เมืองตากอากาศริมทะเลเมดิเตอร์เรเนียนแห่งนี้ ได้รับการขึ้นทะเบียนเป็นมรดกโลกโดยองค์การยูเนสโก (UNESCO) โดดเด่นด้วยน้ำทะเลสีฟ้าเทอร์ควอยซ์ อาคารสถาปัตยกรรมสีสันสดใสสไตล์อิตาเลียน และอากาศที่อบอุ่นสบายตลอดทั้งปี

นำท่านผ่านชม **ถนนเลียบชายหาดพรอมเมอนาดเดซองเกลส์ (Promenade des Anglais)** ทางเดินเลียบชายหาดหินกรวดระยะทางกว่า 7 กิโลเมตรเลียบอ่าวแห่งทูตสวรรค์ (Baie des Anges) เป็นจุดเดินเล่น ปั่นจักรยาน และนั่งเก้าอี้สีฟ้าอันเป็นสัญลักษณ์ของเมืองเพื่อชมวิวทะเลและอาคารหรูยุค Belle Époque อย่างโรงแรม Le Negresco

นำถ่านเที่ยวชมเมือง **ย่านเมืองเก่า (Vieux Nice)** ย่านประวัติศาสตร์ที่เต็มไปด้วยตรอกซอกซอยคดเคี้ยว อาคารสีเหลืองส้มสไตล์อิตาเลียน ร้านขายของที่ระลึก ร้านไอศกรีมเจลาโตชื่อดังอย่าง Fenocchio และเป็นที่ตั้งของ อาสนวิหารนีซ (Cathédrale Sainte-Réparate)






ค่ำ **บริการอาหารเย็น ณ ภัตตาคารอาหารจีน**

ที่พัก NH Nice หรือเทียบเท่าในระดับเดียวกัน

(โรงแรมที่นำเสนอเป็นโรงแรมเสนอเบื้องต้นเท่านั้น ชื่อโรงแรมที่ท่านพักทางบริษัทจะทำการ

แจ้งพร้อมใบนัดหมาย 5-7 วันก่อนเดินทาง ขอสงวนสิทธิ์ในการปรับเปลี่ยนที่พัก ไปพักเมืองใกล้เคียงกรณีติดงานแฟร์ หรือมีเทศกาล)

DAY
8

เมืองนีซ • เมืองกราสส์ • โรงงานน้ำหมอม Fragonard • แซงต์-ปอล-เดอ-วองซ์ •รู กรองด์• โมนาโค •คาสิโนมอนติคาร์โล •เมืองเจนัว

(เช้า/กลางวัน/เย็น)

เช้า **บริการอาหารเช้า ณ ห้องอาหารของโรงแรม**

นำท่านเดินทางสู่ เมืองกราสส์ (Grasse) ตั้งอยู่บนเนินเขาในแคว้นโพรวองซ์ (Provence-Alpes-Côte d'Azur) ทางตอนใต้ของประเทศฝรั่งเศส ห่างจากเมืองคานส์ (Cannes) ประมาณ 15 กิโลเมตร ได้รับการขนานนามว่าเป็น "เมืองหลวงแห่งน้ำหอมของโลก" (Perfume Capital of the World)

นำท่านเข้าชม **โรงงานผลิตน้ำหอมฟราโกนาร์** Parfumerie Fragonard - L'Usine Historique (โรงงานประวัติศาสตร์ของแบรนด์น้ำหอมฟราโกนาร์) เป็นโรงงานน้ำหอมเก่าแก่และพิพิธภัณฑ์ของแบรนด์ Fragonard ตั้งอยู่ในย่านเมืองเก่าของเมืองกราส (Grasse) ประเทศฝรั่งเศส ท่านจะได้รับฟังคำบรรยายขั้นตอนการผลิต ตลอดจนการนำเสนอสินค้าอันมีชื่อเสียง





นำท่านเดินทางสู่ เมือง **แซงต์-ปอล-เดอ-วองซ์ (Saint-Paul-de-Vence)** หมู่บ้านยุคกลางบนเนินเขาในแคว้นโพรวองซ์-แอลป์-โกตดาซูร์ (Provence-Alpes-Côte d'Azur) ทางตอนใต้ของฝรั่งเศส หมู่บ้านแห่งนี้โอบล้อมด้วยกำแพงป้อมปราการโบราณจากศตวรรษที่ 16 และได้รับการยกย่องให้เป็น **"หมู่บ้านแห่งศิลปะ"** ระดับโลก เนื่องจากเคยเป็นที่พำนักและแหล่งสร้างสรรค์แรงบันดาลใจของศิลปินระดับตำนานอย่าง Marc Chagall และ Pablo Picasso จากประตูเมืองทางทิศเหนือ (Porte de Vence) นำท่านเยี่ยมชม **ถนนรู กรองด์ (Rue Grande)** ถนนคนเดินสายหลักที่ทอดยาวผ่านใจกลางหมู่บ้านไปจนถึงประตูเมืองทางทิศใต้ (Porte de Nice) ตลอดสองข้างทางปูด้วยหินกรวดเรียงตัวอย่างประณีตท่ามกลางอาคารหินเก่าแก่ ซึ่งเปรียบเสมือน **"แกลเลอรีศิลปะกลางแจ้ง"** ที่รวบรวมสตูดิโอศิลปิน แกลเลอรีจัดแสดงงานศิลปะร่วมสมัย ร้านบูติกงานฝีมือ และสถาปัตยกรรมยุคกลางไว้อย่างมีเสน่ห์







เที่ยง **บริการอาหารกลางวัน ณ ภัตตาคารอาหาร**

นำท่านเดินทางสู่ **โมนาโค (Monaco)** นครรัฐอิสระขนาดเล็กที่มีขนาดเล็กเป็นอันดับ 2 ของโลกรองจากนครรัฐวาติกัน ตั้งอยู่บนชายฝั่งเฟรนช์ริเวียรา (French Riviera) ท่ามกลางอ้อมกอดของเทือกเขาแอลป์และทะเลเมดิเตอร์เรเนียน โมนาโคมีชื่อเสียงระดับโลกในฐานะศูนย์รวมความหรูหรา ไลฟ์สไตล์ระดับมหาเศรษฐี ท่าจอดเรือยอชต์สุดอลังการ และสนามแข่งขันรถสูตรหนึ่ง (Formula 1 Monaco Grand Prix)

นำท่านเดินทางสู่ย่าน **มอนติคาร์โล (Monte Carlo)** ศูนย์กลางความหรูหราและไลฟ์สไตล์ระดับมหาเศรษฐีของราชรัฐโมนาโค ที่โดดเด่นด้วยบรรยากาศอันมีชีวิตชีวาของโรงแรมระดับ 5 ดาว ร้านแบรนด์เนมชั้นนำ และรถซูเปอร์คาร์ที่จอดเรียงรายตลอดสองข้างทาง



นำท่านถ่ายภาพเป็นที่ระลึกกับ **คาสิโนมอนติคาร์โล (Casino de Monte-Carlo)** อาคารสถาปัตยกรรมยุคเบลล์เอป็อก (Belle Époque) อันวิจิตรงดงามที่ออกแบบโดย Charles Garnier (ผู้ออกแบบโรงอุปรากรปารีส) ภายในตกแต่งอย่างโอ่อ่าตระการตาด้วยภาพจิตรกรรมฝาผนัง ประติมากรรม และโคมไฟระย้าคริสตัล พร้อมชื่นชมความสวยงามของจัตุรัส **Place du Casino** และสวนสไตล์ฝรั่งเศสที่โอบล้อมอยู่ด้านหน้า







จากนั้น นำท่านเดินทางข้ามพรมแดน**เข้าสู่ประเทศอิตาลี มุ่งหน้าสู่ เมืองเจนัว (Genoa / Genova)** เมืองท่าสำคัญทางประวัติศาสตร์และเมืองหลวงของแคว้นลิกูเรีย (Liguria) ตั้งอยู่ริมชายฝั่งทะเลเมดิเตอร์เรเนียนทางตอนเหนือของอิตาลี

ค่ำ **บริการอาหารเย็น ณ ภัตตาคารอาหารท้องถิ่น**

ที่พัก Ac Genova หรือเทียบเท่าในระดับเดียวกัน

(โรงแรมที่นำเสนอเป็นโรงแรมเสนอเบื้องต้นเท่านั้น ชื่อโรงแรมที่ท่านพักทางบริษัทจะทำการแจ้งพร้อมใบนัดหมาย 5-7 วันก่อนเดินทาง ขอสงวนสิทธิ์ในการปรับเปลี่ยนที่พัก ไปพักเมืองใกล้เคียงกรณีติดงานแฟร์หรือมีเทศกาล)

DAY
9

เมืองเจนัว • อนุสาวรีย์คริสโตเฟอร์ โคลัมบัส• เมืองมิลาน • ปราสาทสฟอร์ซา • Duomo di Milano • Galleria Vittorio Emanuele II

(เช้า/กลางวัน/เย็น)

เช้า **บริการอาหารเช้า ณ ห้องอาหารของโรงแรม**

นำท่านแวะถ่ายภาพเป็น ณ **อนุสาวรีย์คริสโตเฟอร์ โคลัมบัส (Christopher Columbus Monument)** ตั้งอยู่บริเวณจัตุรัสเปียซซา อัคควาแวร์เด (Piazza Acquaverde) หน้าสถานีรถไฟหลักของเมืองเจนัว อนุสาวรีย์หินอ่อนสีขาวขนาดใหญ่แห่งนี้สร้างขึ้นในศตวรรษที่ 19 เพื่อเชิดชูเกียรติแก่ **คริสโตเฟอร์ โคลัมบัส (Christopher Columbus)** นักเดินเรือและนักสำรวจผู้ยิ่งใหญ่ชาวเจนัว ผู้ค้นพบทวีปอเมริกา ตัวอนุสาวรีย์โดดเด่นด้วยรูปปั้นของโคลัมบัสยืนเคียงข้างรูปปั้นตัวแทนของทวีปอเมริกา ประดับประดาด้วยลวดลายสมอเรือและหัวเรืออันวิจิตรบรรจง สะท้อนถึงความภาคภูมิใจและประวัติศาสตร์อันรุ่งเรืองในฐานะเมืองท่าทางทะเลระดับโลกของเจนัว





จากนั้น **นำท่านเดินทางสู่ มิลาน (Milan) หรือที่ชาวอิตาลีเรียกว่า มิลาโน (Milano)** เมืองหลวงแห่งแคว้นลอมบาร์เดีย (Lombardy) ทางตอนเหนือของประเทศอิตาลีมหานครแห่งแฟชั่นระดับโลกศิลปะ และสถาปัตยกรรมอันยิ่งใหญ่ของอิตาลีมีความสำคัญทางเศรษฐกิจและวัฒนธรรมมากที่สุดของยุโรป ได้รับการยกย่องให้เป็นเมืองหลวงแห่งแฟชั่นและการออกแบบระดับโลก

นำท่านแวะถ่ายภาพ ณ ปราสาทสฟอร์ซา (Sforza Castle / Castello Sforzesco) ป้อมปราการอิฐแดงขนาดมหึมาใจกลางเมืองมิลาน ที่สร้างขึ้นในศตวรรษที่ 15 โดยฟรันเชสโก สฟอร์ซา (Francesco Sforza) ดยุกแห่งมิลาน ปราสาทแห่งนี้เคยเป็นที่ประทับของตระกูลขุนนางผู้ทรงอิทธิพล และได้รับการตกแต่งเสริมความงดงามโดยศิลปินเอกระดับโลกอย่าง เลโอนาร์โด ดา วินชี (Leonardo da Vinci) โดดเด่นด้วย หอคอยฟิลาเรเต **(Torre del Filarete)** อันสง่างามบริเวณทางเข้าหลัก และลานกว้างด้านในที่สะท้อนถึงความยิ่งใหญ่ในยุคเรอเนสซองส์ของอิตาลี

เที่ยง **บริการอาหารกลางวัน ณ ภัตตาคารอาหารท้องถิ่น**

จากนั้น นำท่านถ่ายรูปคู่กับ **มหาวิหารดูโอโมแห่งมิลาน (Duomo di Milano) หรือ มหาวิหารมิลาน (Milan Cathedral)** มหาวิหารอันงดงามที่ตั้งตระหง่านอยู่บริเวณ จัตุรัสดูโอโม (Piazza del Duomo) ใจกลาง

เมืองมิลาน ประเทศอิตาลี หนึ่งในมหาวิหารคริสต์ศาสนาที่มีขนาดใหญ่ที่สุดในโลก มหัศจรรย์สถาปัตยกรรมโกธิกแห่งอิตาลี ความยิ่งใหญ่ที่สร้างสรรค์ผ่านกาลเวลาหลายศตวรรษ และเป็นผลงานสถาปัตยกรรมแบบโกธิกที่มีชื่อเสียงที่สุดแห่งหนึ่งของทวีปยุโรป ตื่นตาตื่นใจกับความงดงามของสถาปัตยกรรมโกธิกอันวิจิตรตระการตา ตัวมหาวิหารสร้างจากหินอ่อนแคนโดเลีย (Candoglia Marble) ซึ่งมีสีขาวอมชมพูอันเป็นเอกลักษณ์ ประดับประดาด้วยยอดแหลมจำนวน 135 ยอด และประติมากรรมหินอ่อนกว่า 3,000 ชิ้น ที่แกะสลักเป็นรูปนักบุญ เทวดา และลวดลายทางศาสนาอย่างละเอียดประณีต

จากนั้น อิสระให้ท่านช้อปปิ้งในศูนย์การค้าประวัติศาสตร์ที่งดงามที่สุดแห่งหนึ่งของโลก **แกลเลอเรีย วิตโตรีโอ เอมานูเอเลที่ 2 (Galleria Vittorio Emanuele II)** ศูนย์การค้าเก่าแก่และหรูหราระดับโลกที่ตั้งอยู่ใจกลางเมืองมิลาน ประเทศอิตาลี ภายในศูนย์การค้ารายล้อมด้วยร้านแฟชั่นและสินค้าแบรนด์เนมชั้นนำระดับโลก อาทิ Prada, Louis Vuitton และ Gucci รวมถึงร้านอาหารและคาเฟ่เก่าแก่ที่สะท้อนถึงรสนิยมอันหรูหราของชาวมิลานอิสระให้ท่านเดินเล่น ช้อปปิ้งสินค้าแบรนด์เนม และเก็บภาพความประทับใจ ภายใต้โดมกระจกอันงดงาม พร้อมสัมผัสบรรยากาศของศูนย์การค้าระดับตำนานที่เปรียบเสมือนสัญลักษณ์แห่งความสง่างามและความหรูหราของมหานครมิลาน



ค่ำ **บริการอาหารเย็น ณ ภัตตาคารอาหารจีน**

ที่พัก Belstay Assago หรือเทียบเท่าในระดับเดียวกัน

(โรงแรมที่นำเสนอเป็นโรงแรมเสนอเบื้องต้นเท่านั้น ชื่อโรงแรมที่ท่านพักทางบริษัทจะทำการแจ้งพร้อมใบนัดหมาย 5-7 วันก่อนเดินทาง ขอสงวนสิทธิ์ในการปรับเปลี่ยนที่พัก ไปพักเมืองใกล้เคียงกรณีติดงานแฟร์หรือมีเทศกาล)

DAY 10

มิลาน •สนามบินมิลาโนมัลเปนซา •สนามบินดูไบ

(เช้า/-/-)

เช้า **บริการอาหารเช้า ณ ห้องอาหารของโรงแรม**

ได้เวลาอันสมควร นำท่านเดินทางสู่ **ท่าอากาศยานมิลาโนมัลเปนซา** เพื่อเดินทางกลับสู่กรุงเทพฯ เพื่อให้ท่านได้มีเวลาทำการคืนภาษี (Vat Refund)

14.15 น. **ออกเดินทางกลับสู่ กรุงเทพฯ ประเทศไทย โดยสายการบิน Emirates เที่ยวบินที่ EK206**

22.20 น. **เดินทางถึง ท่าอากาศยานนานาชาติดูไบ (เพื่อทำการเปลี่ยนเครื่อง)**

DAY 11

ท่าอากาศยานสุวรรณภูมิ

02.50 น. เดินทางกลับสู่ **สนามบินสุวรรณภูมิ โดยเที่ยวบินที่ EK384** (บริการอาหารและเครื่องดื่มบนเครื่อง)

12.15 น. เดินทางถึง ท่าอากาศยานสุวรรณภูมิ กรุงเทพฯโดยสวัสดิภาพ

.....



อัตราค่าทัวร์มหัศจรรย์...
Iberia-Riviera 11 วัน 8 คืน

วันเดินทาง	ไฟล์ทบินขาไป-ขากลับ	ผู้ใหญ่	เด็กอายุต่ำกว่า 6 ปี พักกับผู้ใหญ่ 2 ท่าน (ไม่มีเตียง)	พักเดี่ยวเพิ่ม
6 – 16 เม.ย. 70	EK 377 BKK - DXB 02.15 – 06.00 EK 185 DXB - BCN 08.15 – 13.25 EK 206 MXP - DXB 14.15 – 22.20 EK 384 DXB - BKK 02.50 – 12.15	129,999	128,999	35,999



อัตราค่าบริการรวม

- ตั๋วเครื่องบินชั้นประหยัด Economy Class ไป - กลับ พร้อมกรุ๊ป
- ภาษีน้ำมันและภาษีตั๋วทุกชนิด (สงวนสิทธิ์เก็บเพิ่มหากสายการบินปรับขึ้นก่อนวันเดินทาง)
- ค่าระวางน้ำหนักกระเป๋าไม่เกิน 30 กก.ต่อ 1 ใบ (โหลดได้ท่านละ 1 ใบ) กระเป๋าถือขึ้นเครื่อง Hand Carry 7 กก.ต่อ 1 ใบ
- ที่พักโรงแรมตามรายการ พักห้องละ 2-3 ท่าน (กรณีที่โรงแรมไม่มีห้องพักสำหรับ 3 ท่าน ลูกค้าจะต้องเพิ่มเงินเป็นห้องพักห้องเดี่ยว)
- มื้ออาหารตามรายการระบุ (สงวนสิทธิในการสลับมื้อหรือเปลี่ยนแปลงเมนูอาหารตามสถานการณ์)
- ค่าน้ำดื่มบนรถวันละ 1 ขวด/ท่าน
- ค่าเข้าชมสถานที่ท่องเที่ยวตามรายการระบุ
- ค่ารถโค้ช รับ-ส่ง สถานที่ท่องเที่ยวตามรายการระบุ (กฎหมายในยุโรปไม่อนุญาตให้คนขับรถเกิน 12 ชั่วโมงต่อวัน)
- ค่าธรรมเนียมการยื่นวีซ่าเชงเก้น สถานทูตจะไม่คืนค่าวีซ่าให้ท่านไม่ว่าจะผ่านการพิจารณาหรือไม่ก็ตาม (กรณีมีวีซ่าแล้ว จะคืนเงินให้ท่าน 3,500 บาท)
- ค่าประกันอุบัติเหตุระหว่างเดินทางท่องเที่ยว วงเงินท่านละ 1,000,000 บาท (เป็นไปเงื่อนไขกรมธรรม์)

*** ประกันนี้คุ้มครองเฉพาะ อุบัติเหตุระหว่างเดินทางทาง เท่านั้น ไม่คุ้มครองทรัพย์สินสูญหาย การสูญเสียทรัพย์สิน ปัญหาสุขภาพ โรคประจำตัว และการล่าช้าของสายการบิน*

*** กรณีต้องผู้เดินทางมีอายุ 75 ปี ขึ้นไป หรือผู้เดินทางไป - กลับไม่พร้อมคณะ ท่านต้องซื้อประกันเดี่ยวเพิ่มเติม ซึ่งในส่วนนี้เป็นค่าใช้จ่ายของตัวท่านเอง*

- ภาษีมูลค่าเพิ่ม 7% และภาษีหัก ณ ที่จ่าย 3% (เฉพาะค่าบริการ)

**เงื่อนไขประกันการเดินทาง ค่าประกันอุบัติเหตุและค่ารักษาพยาบาล คุ้มครองเฉพาะกรณีที่ได้รับอุบัติเหตุของผู้เดินทางระหว่างการเดินทาง ไม่คุ้มครองถึงการสูญเสียทรัพย์สินส่วนตัวและไม่คุ้มครองโรคประจำตัวและปัญหาสุขภาพอื่นๆ*

อัตราค่าบริการไม่รวม

- ✕ ค่าทำหนังสือเดินทางไทย และค่าธรรมเนียมสำหรับผู้ถือพาสปอร์ตต่างชาติ
- ✕ ค่าน้ำหนักกระเป๋าเดินทางเกินกว่าสายการบินกำหนด
- ✕ ค่าใช้จ่ายส่วนตัว อาทิ อาหารและเครื่องดื่มที่สั่งเพิ่มพิเศษ,โทรศัพท์-โทรสาร, อินเตอร์เน็ต, มินิบาร์, ซักรีดที่ไม่ได้ระบุไว้ในรายการ
- ✕ ค่าใช้จ่ายอันเกิดจากความล่าช้าของสายการบิน, อุบัติภัยทางธรรมชาติ, การประท้วง, การจลาจล, การนัดหยุดงาน, การถูกปฏิเสธไม่ให้ออกและเข้าเมืองจากเจ้าหน้าที่ตรวจคนเข้าเมืองและเจ้าหน้าที่กรมแรงงานทั้งที่เมืองไทยและต่างประเทศซึ่งอยู่นอกเหนือความควบคุมของบริษัทฯ
- ✕ ค่าบริการพนักงานยกกระเป๋าทุกสถานที่
- ✕ ค่าทิปพนักงานขับรถ ตลอดการเดินทาง ท่านละ 27 ยูโร/EUR
- ✕ ค่าทิปหัวหน้าทัวร์ วันละ 100 บาท จำนวน 11 วัน (รวม 1,100 บาท/ท่าน)

กรณีที่ท่านต้องออกตั๋วภายใน

เงื่อนไขการสำรองที่นั่ง และการยกเลิกทัวร์

BOOKING & CANCELLATION TERMS

1 การจองทัวร์



กรุณาจองทัวร์ล่วงหน้า ก่อนการเดินทาง
พร้อมชำระมัดจำ **50,000 บาท**

ส่วนที่เหลือชำระทันทีก่อนการเดินทางไม่น้อยกว่า 21 วัน
มิฉะนั้นถือว่าท่านยกเลิกการเดินทางโดยอัตโนมัติ
(ช่วงเทศกาล, วันหยุดนักขัตฤกษ์ กรุณาชำระก่อนเดินทาง 30 วัน)



2 กรณียกเลิก : จอยกรุ๊ป (ตาม พรบ. ธุรกิจนำเที่ยว)



ยกเลิกก่อนการเดินทาง มากกว่า 30 วัน ขึ้นไป
บริษัทฯ จะคืนเงินค่าทัวร์ให้ทั้งหมด โดยหักค่าใช้จ่ายที่เกิดขึ้นจริง
อาทิเช่น ค่าตั๋วเครื่องบิน ค่าโรงแรมค่าใช้จ่ายที่จำเป็นอื่นๆ ฯลฯ





ยกเลิกการเดินทาง 15-29 วัน ก่อนการเดินทาง
หักค่าทัวร์ 50% จากราคาขายและหักค่าใช้จ่ายที่เกิดขึ้นจริง
ทั้งหมดไม่ว่ากรณีใดๆ ทั้งสิ้น
(ค่าใช้จ่ายที่เกิดขึ้นจริง อาทิเช่น ค่าตั๋วเครื่องบิน ค่าโรงแรม ค่าใช้จ่ายที่จำเป็นอื่นๆ ฯลฯ)





ยกเลิกการเดินทาง น้อยกว่า 15 วัน ก่อนการเดินทาง
บริษัทฯ ขอสงวนสิทธิ์ไม่คืนเงินค่าทัวร์ทั้งหมด
ไม่ว่ากรณีใด ๆ ทั้งสิ้น



3 กรณีเจ็บป่วย



กรณีเจ็บป่วย จนไม่สามารถเดินทางได้
ซึ่งจะต้องมีใบรับรองแพทย์จากโรงพยาบาลรับรอง
บริษัทฯ จะทำการเลื่อนการเดินทางของท่านไปยังคณะต่อไป
แต่ทั้งนี้ท่านจะต้องเสียค่าใช้จ่ายที่ไม่สามารถยกเลิก
หรือเลื่อนการเดินทางได้ตามความเป็นจริง



ในกรณีเจ็บป่วยกะทันหันก่อนล่วงหน้าเพียง **7 วันทำการ**
ทางบริษัทฯ ขอสงวนสิทธิ์ในการคืนเงินทุกกรณี

กรณีจองทัวร์วันหยุดเทศกาล, วันหยุดนักขัตฤกษ์, วันหยุดยาวต่อเนื่อง
และ**ได้มีการแจ้งยกเลิกทัวร์** ทางบริษัทฯขอสงวนสิทธิ์เก็บค่าทัวร์ทั้งหมด





สำหรับห้องพักแบบ 3 เตียง (Triple) มีบริการเฉพาะบางโรงแรมเท่านั้น กรณีเดินทางเป็นผู้ใหญ่ 3 ท่าน บริษัทฯ ขอแนะนำให้ท่านเปิดห้องพักเป็นแบบ 2 ห้อง (1 Twin+1 Sgl) ซึ่งท่านจะต้องชำระค่าพักเดี่ยวเพิ่ม เนื่องจากบางโรงแรมอาจจะมี 1 เตียงใหญ่กับเตียงพับเสริมซึ่งไม่สะดวกสบายในการพัก

กรุณาอ่านเงื่อนไขการจองแบบ 3 ท่านหากลูกค้าพึงพอใจทางบริษัทฯ จะถือว่าท่านยอมรับในเงื่อนไขของห้องพักดังกล่าว



โรงแรมในยุโรปส่วนใหญ่จะเป็นห้องแบบ Twin เตียงเดี่ยว 2 เตียงในห้องห้อง Double และส่วนใหญ่ก็จะเป็นลักษณะการนำเตียงมาชิดกันให้เป็น Double หากลูกค้ารีเควสพัก Double ทางบริษัทฯจะไม่รับรองเรื่องห้องให้เนื่องจากระบบการจองแต่ละโรงแรมจะไม่สามารถล็อคห้องพักได้ จึงขึ้นอยู่กับการจัดการของทางโรงแรมเป็นหลัก ทั้งนี้ลูกค้าจะต้องยอมรับในเงื่อนไขดังกล่าว



โรงแรมในยุโรปที่มีลักษณะเป็น Traditional ห้องที่เป็นห้องเดี่ยวอาจมีขนาดกะทัดรัดและไม่มีอ่างอาบน้ำ ซึ่งขึ้นอยู่กับการออกแบบของแต่ละโรงแรมนั้นๆ และห้องพักแต่ละห้องอาจมีลักษณะแตกต่างกัน และห้องพักเดี่ยวและคู่ อาจจะไม่ติดกันหรืออยู่คนละชั้น



กรณีมีการจัดงานประชุมนานาชาติ Trade Fair เป็นผลให้ค่าโรงแรมสูงขึ้นมากและห้องพักในเมืองเต็ม บริษัทฯขอสงวนสิทธิ์ในการปรับเปลี่ยนหรือย้ายเมืองเพื่อให้เกิดความเหมาะสม



ในโรงแรมในยุโรปส่วนมากจะไม่มีเครื่องปรับอากาศ เนื่องจากอยู่ในภูมิภาคที่มีอุณหภูมิต่ำ จะมีบริการเครื่องปรับอากาศเฉพาะในฤดูร้อนเท่านั้น



บางสถานที่ในยุโรปอาจปิดในวันอาทิตย์ หรืออาจจะมีการเปิดปรับปรุงในช่วงฤดูหนาวหากวันเดินทางตรงกับวันเหล่านี้ทางบริษัทฯ ขอสงวนสิทธิ์ในการเปลี่ยนโปรแกรมโดนแจ้งให้ท่านทราบล่วงหน้า หากทราบเวลาที่แน่นอนก่อนเดินทาง

รายละเอียดเพิ่มเติม



บริษัทจะทำการยื่นวีซ่าของท่านก็ต่อเมื่อคณะของท่านได้ทำการชำระมัดจำกับทางบริษัทฯ เป็นที่เรียบร้อยแล้ว พร้อมกับเอกสารจำเป็นต่างๆที่ครบถ้วนในการใช้ยื่นวีซ่า อาทิ ตั๋วเครื่องบิน, ห้องพักที่ได้รับการยืนยันจากทางยุโรป ประกันการเดินทาง ฯลฯ เป็นต้น



หากในช่วงที่ท่านเดินทาง คิววีซ่ากรุ๊ปในการยื่นวีซ่าเต็ม ทางบริษัทต้องขอสงวนสิทธิ์ในการยื่นวีซ่าเดี่ยว ซึ่งทางท่านจะต้องเดินทางมายื่นวีซ่าด้วยตัวเอง ตามวัน และเวลานัดหมายจากทางสถานทูต โดยเจ้าหน้าที่บริษัทคอยดูแลและอำนวยความสะดวก



เอกสารต่างๆ ที่ใช้ในการยื่นวีซ่าท่องเที่ยวทวีปยุโรป ทางสถานทูตเป็นผู้กำหนดออกมา มิใช่บริษัททัวร์เป็นผู้กำหนด



ท่านที่มีความประสงค์จะยื่นวีซ่าท่องเที่ยวทวีปยุโรป กรุณาจัดเตรียมเอกสารให้ถูกต้อง และครบถ้วน ตามที่สถานทูตต้องการ เพราะจะมีผลต่อการพิจารณาวีซ่าของท่าน บริษัททัวร์เป็นเพียงตัวกลาง และอำนวยความสะดวกในการยื่นวีซ่าเท่านั้น มิได้เป็นผู้พิจารณาว่าวีซ่าให้กับทางท่าน



บริษัทฯ ขอสงวนสิทธิ์ในการเก็บค่าใช้จ่ายทั้งหมด กรณีท่านยกเลิกการเดินทางและมีผลทำให้คณะเดินทางไม่ครบตามจำนวนที่ท่านและทางบริษัทฯ ได้ตกลงกันในตอนต้น เนื่องจากเกิดความเสียหายต่อทางบริษัทฯ และผู้เดินทางอื่นที่เดินทางในคณะเดียวกัน บริษัทต้องนำไปชำระค่าเสียหายต่างๆ ที่เกิดจากการยกเลิกของท่าน



ในกรณีที่มีผู้เดินทางไม่ถึง 10 ท่าน ขอสงวนสิทธิ์เลื่อนวันเดินทาง หรือยกเลิกการเดินทาง และกรณีผู้ร่วมเดินทางในคณะ ไม่ผ่านการพิจารณาวีซ่าได้ครบ 10 ท่าน ทางบริษัทยินดีคืนเงินให้ทั้งหมด หลังจากหักค่าธรรมเนียมการยื่นวีซ่าและค่าใช้จ่ายทั้งหมดที่เกิดขึ้นจริง โดยทางบริษัทฯจะแจ้งให้ท่านทราบล่วงหน้า 10 วันก่อนการเดินทาง



หากสถานที่ท่องเที่ยวต่างๆ ในรายการมีการปิดโดยไม่แจ้งให้ทราบล่วงหน้าโดยเป็น

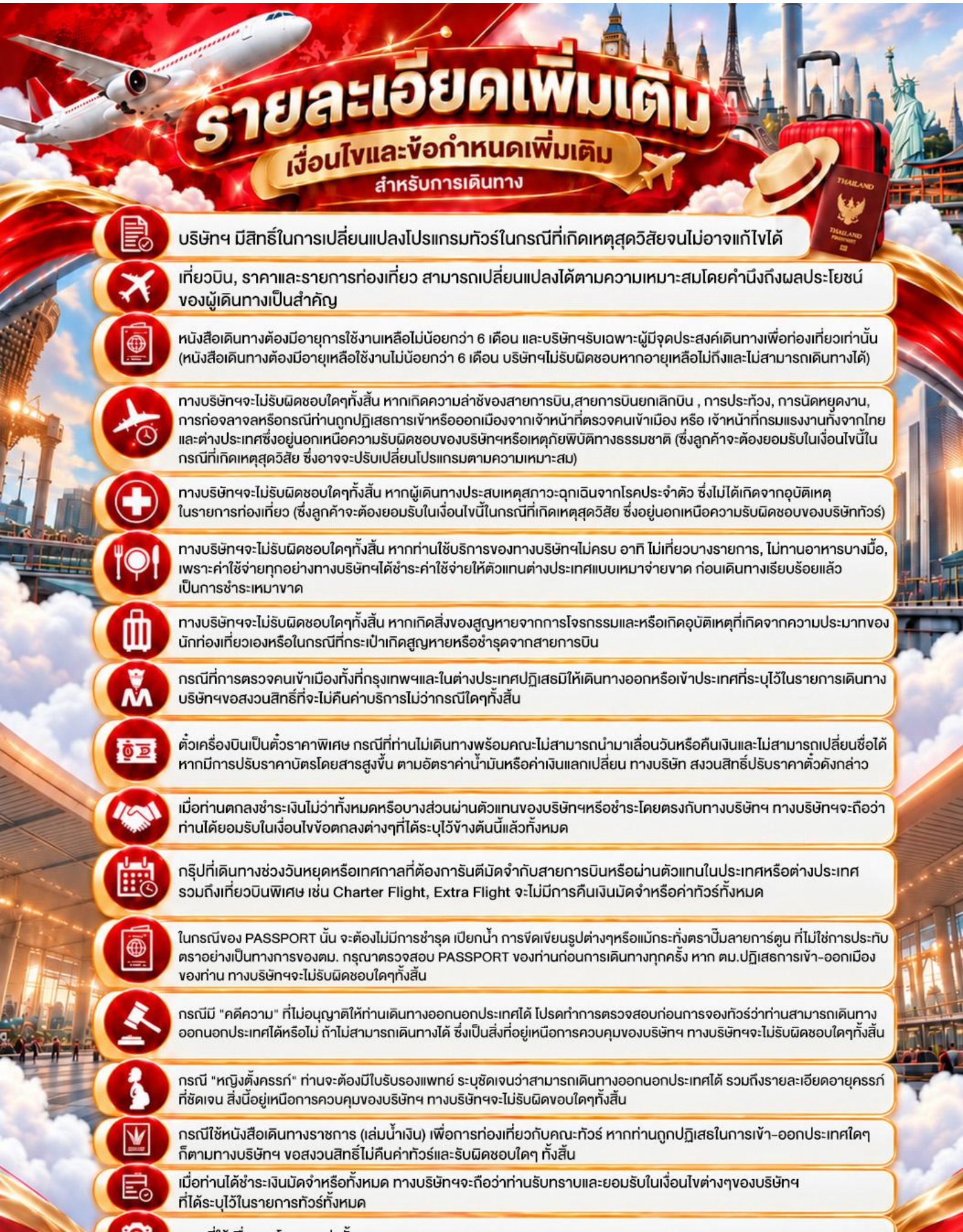
รายละเอียดเพิ่มเติม
เงื่อนไขและข้อกำหนดเพิ่มเติม
สำหรับการเดินทาง
บริษัทฯ มีสิทธิ์ในการเปลี่ยนแปลงโปรแกรมทัวร์ในกรณีที่เกิดเหตุสุดวิสัยจนไม่อาจแก้ไขได้
เที่ยวบิน, ราคาและรายการท่องเที่ยว สามารถเปลี่ยนแปลงได้ตามความเหมาะสมโดยคำนึงถึงผลประโยชน์ของผู้เดินทางเป็นสำคัญ
หนังสือเดินทางต้องมีอายุการใช้งานเหลือไม่น้อยกว่า 6 เดือน และบริษัทฯรับเฉพาะผู้มีจุดประสงค์เดินทางเพื่อท่องเที่ยวเท่านั้น (หนังสือเดินทางต้องมีอายุเหลือใช้งานไม่น้อยกว่า 6 เดือน บริษัทฯไม่รับผิดชอบหากอายุเหลือไม่ถึงและไม่สามารถเดินทางได้)
ทางบริษัทฯจะไม่รับผิดชอบใดๆทั้งสิ้น หากเกิดความล่าช้าของสายการบิน,สายการบินยกเลิกบิน , การประท้วง, การนัดหยุดงาน, การก่อจลาจลหรือกรณีท่านถูกปฏิเสธการเข้าหรือออกเมืองจากเจ้าหน้าที่ตรวจคนเข้าเมือง หรือ เจ้าหน้าที่กรมแรงงานทั้งจากไทยและต่างประเทศซึ่งอยู่นอกเหนือความรับผิดชอบของบริษัทฯหรือเหตุภัยพิบัติทางธรรมชาติ (ซึ่งลูกค้าจะต้องยอมรับในเงื่อนไขนี้ในกรณีที่เกิดเหตุสุดวิสัย ซึ่งอาจจะปรับเปลี่ยนโปรแกรมตามความเหมาะสม)
ทางบริษัทฯจะไม่รับผิดชอบใดๆทั้งสิ้น หากผู้เดินทางประสบเหตุสภาวะฉุกเฉินจากโรคประจำตัว ซึ่งไม่ได้เกิดจากอุบัติเหตุในรายการท่องเที่ยว (ซึ่งลูกค้าจะต้องยอมรับในเงื่อนไขนี้ในกรณีที่เกิดเหตุสุดวิสัย ซึ่งอยู่นอกเหนือความรับผิดชอบของบริษัททัวร์)
ทางบริษัทฯจะไม่รับผิดชอบใดๆทั้งสิ้น หากท่านใช้บริการของทางบริษัทฯไม่ครบ อาทิ ไม่เที่ยวบางรายการ, ไม่ทานอาหารบางมื้อ, เพราะค่าใช้จ่ายทุกอย่างทางบริษัทฯได้ชำระค่าใช้จ่ายให้ตัวแทนต่างประเทศแบบเหมาจ่ายขาด ก่อนเดินทางเรียบร้อยแล้ว เป็นการชำระเหมาขาด
ทางบริษัทฯจะไม่รับผิดชอบใดๆทั้งสิ้น หากเกิดสิ่งของสูญหายจากการโจรกรรมและหรือเกิดอุบัติเหตุที่เกิดจากความประมาทของนักท่องเที่ยวเองหรือในกรณีที่กระเป๋าเกิดสูญหายหรือชำรุดจากสายการบิน
กรณีที่การตรวจคนเข้าเมืองทั้งที่กรุงเทพฯและในต่างประเทศปฏิเสธมิให้เดินทางออกหรือเข้าประเทศที่ระบุไว้ในรายการเดินทาง บริษัทฯขอสงวนสิทธิ์ที่จะไม่คืนค่าบริการไม่ว่ากรณีใดๆทั้งสิ้น
ตั๋วเครื่องบินเป็นตั๋วราคาพิเศษ กรณีที่ท่านไม่เดินทางพร้อมคณะไม่สามารถนำมาเลื่อนวันหรือคืนเงินและไม่สามารถเปลี่ยนชื่อได้ หากมีการปรับราคาบัตรโดยสารสูงขึ้น ตามอัตราค่าน้ำมันหรือค่าเงินแลกเปลี่ยน ทางบริษัท สงวนสิทธิ์ปรับราคาตั๋วดังกล่าว
เมื่อท่านตกลงชำระเงินไม่ว่าทั้งหมดหรือบางส่วนผ่านตัวแทนของบริษัทฯหรือชำระโดยตรงกับทางบริษัทฯ ทางบริษัทฯจะถือว่าท่านได้ยอมรับในเงื่อนไขข้อตกลงต่างๆที่ได้ระบุไว้ข้างต้นนี้แล้วทั้งหมด
กรุ๊ปที่เดินทางช่วงวันหยุดหรือเทศกาลที่ต้องการันตีมัดจำกับสายการบินหรือผ่านตัวแทนในประเทศหรือต่างประเทศ รวมถึงเที่ยวบินพิเศษ เช่น Charter Flight, Extra Flight จะไม่มีการคืนเงินมัดจำหรือค่าทัวร์ทั้งหมด
ในกรณีของ PASSPORT นั้น จะต้องไม่มีการชำรุด เปียกน้ำ การขีดเขียนรูปต่างๆหรือแม้กระทั่งตราปั๊มลายการ์ตูน ที่ไม่ใช่การประทับตราอย่างเป็นทางการของตม. กรุณาตรวจสอบ PASSPORT ของท่านก่อนการเดินทางทุกครั้ง หาก ตม.ปฏิเสธการเข้า-ออกเมืองของท่าน ทางบริษัทฯจะไม่รับผิดชอบใดๆทั้งสิ้น
กรณีมี "คดีความ" ที่ไม่อนุญาติให้ท่านเดินทางออกนอกประเทศได้ โปรดทำการตรวจสอบก่อนการจองทัวร์ว่าท่านสามารถเดินทางออกนอกประเทศได้หรือไม่ ถ้าไม่สามารถเดินทางได้ ซึ่งเป็นสิ่งที่อยู่เหนือการควบคุมของบริษัทฯ ทางบริษัทฯจะไม่รับผิดชอบใดๆทั้งสิ้น
กรณี "หญิงตั้งครรภ์" ท่านจะต้องมีใบรับรองแพทย์ ระบุชัดเจนว่าสามารถเดินทางออกนอกประเทศได้ รวมถึงรายละเอียดอายุครรภ์ที่ชัดเจน สิ่งนี้อยู่เหนือการควบคุมของบริษัทฯ ทางบริษัทฯจะไม่รับผิดขอบใดๆทั้งสิ้น
กรณีใช้หนังสือเดินทางราชการ (เล่มน้ำเงิน) เพื่อการท่องเที่ยวกับคณะทัวร์ หากท่านถูกปฏิเสธในการเข้า-ออกประเทศใดๆ ก็ตามทางบริษัทฯ ขอสงวนสิทธิ์ไม่คืนค่าทัวร์และรับผิดชอบใดๆ ทั้งสิ้น
เมื่อท่านได้ชำระเงินมัดจำหรือทั้งหมด ทางบริษัทฯจะถือว่าท่านรับทราบและยอมรับในเงื่อนไขต่างๆของบริษัทฯ ที่ได้ระบุไว้ในรายการทัวร์ทั้งหมด
THAILAND
THAILAND
PASSPORT