INSIGHT BEYOND TRAVEL
อินไซท์ บียอนด์ ทราเวล
License No. 11/13971
46 ซอย เพชรเกษม 48 แยก 17 แขวงบางด้วน เขตภาษีเจริญ กรุงเทพมหานคร 10160
insightbeyondtravel@gmail.com
089-115-7739
รับจัดกรุ๊ปท่องเที่ยว Insight Beyond Travel
www.ibttravel.net
ทัวร์ต่างประเทศ | กรุ๊ปทัวร์ดูงาน | ที่พัก | ประกันการเดินทาง | แพ็คเกจท่องเที่ยว
LINE @ibttravel



WINTER BREAKER
MONGOLIA
Ulaanbaatar Ski Resort

MIAT MONGOLIAN AIRLINES (OM)
23 KG.

MIAT MONGOLIAN AIRLINES บินตรงมองโกเลีย

วัดกานดาน

อนุสรณ์สถานไซซัง

จัตุรัสซุคบาตาร์

พิเศษพัก GER
กระโจมหรู
(มีห้องน้ำในตัว)

เมนูพิเศษ

ซาบูและบาร์บีคิวสไตล์มองโกเลีย

MGOM02

5 วัน 4 คืน

ราคาเริ่มต้น
46,888.-

เดินทาง 05 - 09 ธ.ค. 69 / 13 - 17 ก.พ. 70
27 ก.พ. – 03 มี.ค. 70 / 13 - 17 มี.ค. 70 / 20 - 24 มี.ค. 70

ย้อนรอยความยิ่งใหญ่ระดับมรดกโลก "เจงกีสข่าน"
หัวใจแห่งมองโกเลีย วัดกานดาน จัตุรัสซุคบาตาร์ ถ่ายภาพกับหินเต่า
ธรรมชาติกว้างใหญ่ อุทยานแห่งชาติกอร์ไก-เทเรลจ์ พิพิธภัณฑ์พระราชวังโบกด์
เปิดประสบการณ์สุดคึ่วท์! ขี่ม้าและนั่งรถลากเลื่อนโดยสุนัขพันธุ์ฮัสกี้ ตะลุย Ski Resort
สัมผัสประวัติศาสตร์ จัตุรัสซุคบาตาร์ อนุสาวรีย์เจงกีสข่าน อนุสรณ์สถานไซซัง

FLIGHT:

BKK — UBN

MIAT MONGOLIAN AIRLINES

UBN — BKK

เที่ยวบิน	เวลาออก	เวลาถึง
OM702	15.15	21.55

เที่ยวบิน	เวลาออก	เวลาถึง
OM701	08.45	13.45

MGOMO2 WINTER BREAKER MONGOLIA

Ulaanbaatar Ski Resort 5วัน 4คืน

ย้อนรอยความยิ่งใหญ่ระดับมรดกโลก "เจงกีสข่าน"

หัวใจแห่งมองโกเลีย วัดกานดาน จัตุรัสซุคบาตาร์ ถ่ายภาพกับหินเต่า
ธรรมชาติกว้างใหญ่ อุทยานแห่งชาติกอร์ไก-เทเรลจ์ พิพิธภัณฑ์พระราชวังโบกด์
เปิดประสบการณ์สุดคิ้วท์! ขี่ม้าและนั่งรถลากเลื่อนโดยสุนัขพันธุ์ฮัสกี้ ตะลุย Ski Resort
สัมผัสประวัติศาสตร์ จัตุรัสซุคบาตาร์ อนุสาวรีย์เจงกีสข่าน อนุสรณ์สถานไซซัง

- พิเศษพัก GER กระโจมหรู (มีห้องน้ำในตัว)
- เมนูพิเศษ ชาบูและบาร์บีคิวสไตล์มองโกเลีย
- พิเศษรวมกิจกรรมที่ Sky Ski Resort
- บินตรงมองโกเลีย

เดินทางโดยสายการบิน MIAT MONGOLIAN AIRLINES (OM) น้ำหนักสัมภาระโหลดใต้ท้องเครื่อง 1 ใบไม่เกิน 23 Kg. / CARRY ON 7 Kg

วันที่	โปรแกรมท่องเที่ยว	เช้า	เที่ยง	เย็น	โรงแรม
1	**OM702 BKK-UBN 15.15- 21.55** ท่าอากาศยานนานาชาติสุวรรณภูมิ ประเทศไทย – ท่าอากาศยานนานาชาติอูลานบาตาร์ใหม่ ประเทศมองโกเลีย – เมืองอูลานบาตอร์ - เข้าสู่ที่พัก				Premium Hotel หรือระดับใกล้เคียงกัน
2	เมืองอูลานบาตอร์ – วัดกานดาน – จัตุรัสซุคบาตาร์ - พิพิธภัณฑ์พระราชวังโบกด์ - ร้านขายผ้าแคชเมียร์	🍽	🍽	🍽	Premium Hotel หรือระดับใกล้เคียงกัน
3	อุทยานแห่งชาติกอร์ไก-เทเรลจ์ สัมผัสประสบการณ์ชนเผ่าโนแมดในมองโกเลีย - เปิดประสบการณ์ขี่ม้ามองโกเลีย – เช็คอินเข้าสู่ที่พักกระโจม – สุนัขฮัสกี้ลากเลื่อนบนแม่น้ำน้ำแข็ง – หินเต่า	🍽	🍽	🍽	Tourist Camp Deluxe Ger (พักกระโจม) หรือระดับใกล้เคียงกัน
4	อนุสาวรีย์เจงกีสข่าน – เมืองอูลานบาตอร์ – อนุสรณ์สถานไซซัง – Sky Ski Resort (รวมค่าเข้า)	🍽	🍽	🍽	Premium Hotel หรือระดับใกล้เคียงกัน
5	ท่าอากาศยานนานาชาติอูลานบาตาร์ใหม่ ประเทศมองโกเลีย – ท่าอากาศยานนานาชาติสุวรรณภูมิ ประเทศไทย **OM701 UBN-BKK 08.45 – 13.45**	🍽			

วันเดินทาง	ราคาผู้ใหญ่ (บาท)	ราคาเด็ก (บาท)	พักเดี่ยว/เดินทางท่านเดียว เพิ่ม (บาท)	ที่นั่ง	หมายเหตุ
05-09 ธันวาคม 2569	49,888	ไม่มีราคาเด็ก (เด็ก INF อายุไม่เกิน 0-23 เดือน ราคา 14,500 บาท)	9,900	20	
13-17 กุมภาพันธ์ 2570	49,888			20	
27 กุมภาพันธ์ – 03 มีนาคม 2570	47,888			20	
13-17 มีนาคม 2570	46,888			20	
20-24 มีนาคม 2570	46,888			20	



วันที่หนึ่ง ท่าอากาศยานนานาชาติสุวรรณภูมิ ประเทศไทย – ท่าอากาศยานนานาชาติอูลานบาตาร์ใหม่ ประเทศมองโกเลีย – เมืองอูลานบาตอร์ - เข้าสู่ที่พัก

12.00 น. พร้อมกัน ณ ท่าอากาศยานนานาชาติสุวรรณภูมิ อาคารผู้โดยสารขาออกระหว่างประเทศ ชั้น 4 เคาน์เตอร์สายการบิน MIAT MONGOLIAN AIRLINES (OM) โดยมีเจ้าหน้าที่บริษัทฯ คอยต้อนรับอำนวยความสะดวกด้านเอกสาร

15.15 น. นำท่านเดินทางสู่ ประเทศมองโกเลีย โดยสายการบิน MIAT MONGOLIAN AIRLINES (OM) เที่ยวบินที่ OM702 *(มีบริการอาหารบนเครื่องบิน)*

21.55 น. เดินทางถึง ท่าอากาศยานนานาชาติอูลานบาตาร์ใหม่ (Chinggis Khaan International Airport; UBN) ประเทศมองโกเลีย สู่ขั้นตอนการตรวจคนเข้าเมืองและศุลกากร *(เวลาท้องถิ่นประเทศมองโกเลียเร็วกว่าประเทศไทย 1 ชั่วโมง กรุณาปรับเวลาของท่านเพื่อความสะดวกในการนัดหมาย)* **นำท่านเดินทางสู่ เมืองอูลานบาตอร์ (Ulaanbaatar)** *(ใช้เวลาเดินทางประมาณ 1.30 ชั่วโมง)* เป็นเมืองหลวงและเมืองที่ใหญ่ที่สุดของประเทศมองโกเลีย

ที่นี่เป็นเมืองที่มีเอกลักษณ์เฉพาะตัว เพราะผสมผสานความทันสมัยของเมืองใหญ่เข้ากับวัฒนธรรมดั้งเดิมของชาวมองโกเลียได้อย่างลงตัว

นำทุกท่านเข้าสู่ที่พักเพื่อพักผ่อนตามอัธยาศัย

ที่พัก : Premium Hotel หรือระดับและเมืองใกล้เคียงกัน

(ชื่อโรงแรมที่ท่านพัก ทางบริษัทจะทำการแจ้งพร้อมใบนัดหมาย 5-7 วัน ก่อนวันเดินทาง)





วันที่สอง เมืองอูลานบาตอร์ – วัดกานดาน – จัตุรัสซุคบาตาร์ – พิพิธภัณฑ์พระราชวังโบกด์ – ร้านขายผ้าแคชเมียร์

🍽 อาหาร เช้า, เที่ยง, เย็น

เช้า 🍽 รับประทานอาหารเช้า ณ ห้องอาหารโรงแรม (มื้อที่1)

สัมผัสบรรยากาศอันศักดิ์สิทธิ์และสงบเงียบ วัดกานดาน (Gandan Monastery) หรือชื่อเต็มคือ Gandan Tegchinlen Monastery *(ใช้เวลาเดินทางประมาณ 1 ชั่วโมง)* ภายในอารามมีรูปปั้นพระอวโลกิเตศวร (Bodhisattva of Compassion) ขนาดใหญ่สูง 26.5 เมตร สร้างจากทองคำและอัญมณีล้ำค่าซึ่ง ที่นี่มีสถาปัตยกรรมแบบทิเบตที่สวยงามและโดดเด่น วัดนี้ถือว่าเป็นสำคัญที่สุดในกรุงอูลานบาตอร์



ไม่มาถือว่ามาไม่ถึง จัตุรัสซุคบาตาร์ (Sukhbaatar Square) **หรือ** ชิงกีสสแควร์ (Chinggis Square) *(ใช้เวลาเดินทางประมาณ 1.30 ชั่วโมง)* คือหัวใจและศูนย์กลางของ เมืองหลวงมีรูปปั้นของ ดัมดิน ซุคบาตาร์ (Damdin Sükhbaatar) ขี่ม้าถือว่าเป็นวีรบุรุษผู้ประกาศเอกราชของมองโกเลีย ที่นี่มีความยาวประมาณ 1 กม. กว้างประมาณ 500 เมตร ล้อมรอบด้วยอาคารสำคัญต่างๆ ของรัฐบาลมองโกเลีย เช่น รัฐสภา ศาลฎีกา กระทรวงต่าง ๆ พิพิธภัณฑ์ และหอศิลป์





เที่ยง 🍽 รับประทานอาหารเที่ยง (มื้อที่2) **เมนูพิเศษ ชาบู Hotpot สไตล์มองโกเลีย**



Highlight! ชาบูหม้อไฟสไตล์มองโกเลีย (Mongolian Hotpot) น้ำซุปที่ปรุงจากสมุนไพรจีนและส่วนผสมธรรมชาติหลากหลายชนิด ทำให้มีกลิ่นหอมและรสชาติที่นุ่มนวล พร้อมจุ่มเนื้อสัตว์หั่นบางๆ ทานพร้อมน้ำจิ้มสูตรลับประจำร้าน น่าอร่อยไม่น้อย



สถานที่ที่ไม่ควรพลาดประวัติศาสตร์ที่ยังคงอยู่ พิพิธภัณฑ์พระราชวังโบกด์ (Bogd Khaan Palace Museum) *(ใช้เวลาเดินทางประมาณ 2 ชั่วโมง)* อดีตพระราชวังฤดูหนาวและฤดูร้อนของ **โบกด์ ข่านที่ 8 (Bogd Khaan)** ซึ่งเป็นผู้นำทางศาสนาและผู้นำสูงสุดคนสุดท้ายของมองโกเลีย อาคารภายในพิพิธภัณฑ์มีความโดดเด่นทางสถาปัตยกรรมที่ผสมผสานระหว่างสไตล์มองโกเลียแบบดั้งเดิมเข้ากับสถาปัตยกรรมแบบจีนและทิเบต (ค่าทัวร์รวมค่าเข้าชม)



นำท่านเดินทางสู่ ร้านขายผ้าแคชเมียร์(Gobi cashmere shop) *(ใช้เวลาเดินทางประมาณ 2 ชั่วโมง)* มีผ้าสวยงามหลากหลายรูปแบบเหมาะแก่การสวมใส่ให้สวยงามและซื้อเป็นของฝากแก่คนรู้ใจ



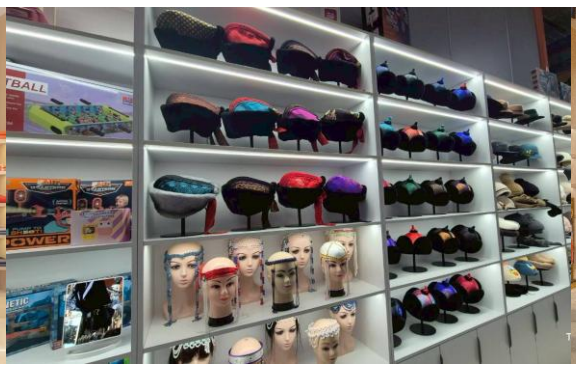



เย็น 🍽 รับประทานอาหารเย็น (มื้อที่3) อาหารสไตล์ European (ยุโรป)
ที่พัก : Premium Hotel หรือระดับและเมืองใกล้เคียงกัน
(ชื่อโรงแรมที่ท่านพัก ทางบริษัทจะทำการแจ้งพร้อมใบนัดหมาย 5-7 วัน ก่อนวันเดินทาง)

วันที่สาม อุทยานแห่งชาติกอร์ไก-เทเรลจ์ – สัมผัสประสบการณ์ชนเผ่าโนแมดในมองโกเลีย – เปิดประสบการณ์ขี่ม้ามองโกเลีย – เช็คอินเข้าสู่ที่พักกระโจม – สุนัขฮัสกี้ลากเลื่อนบนแม่น้ำน้ำแข็ง – หินเต่า

🍽 อาหาร เช้า, เที่ยง, เย็น

เช้า 🍽 รับประทานอาหารเช้า (มื้อที่4)

เดินทางสู่ อุทยานแห่งชาติกอร์ไก-เทเรลจ์ (Gorkhi-Terelj National Park) (ค่าทัวร์รวมค่าเข้าอุทยาน) *(ใช้เวลาเดินทางประมาณ 1 ชั่วโมง)* เป็นหนึ่งในสถานที่ท่องเที่ยวทางธรรมชาติที่ได้รับความนิยมมากที่สุด อุทยานแห่งนี้ขึ้นชื่อเรื่องทิวทัศน์อันน่าทึ่งของหุบเขาและทุ่งหญ้าสเตปป์ที่กว้างใหญ่ มีโขดหินรูปร่างแปลกตามากมายที่เกิดจากการกัดกร่อนตามธรรมชาติ ✨ **โอกาสดีๆ ที่จะได้** สัมผัสประสบการณ์ชนเผ่าโนแมดในมองโกเลีย (Nomadic Family) *(ใช้เวลาเดินทางประมาณ 1 ชั่วโมง)* ต้องมาเห็นสักครั้งและวิถีชีวิตดั้งเดิม เช่น การเลี้ยงและต้อนสัตว์ ประเพณี วัฒนธรรมของชาวมองโกเลีย รวมไปถึง เกอร์ (GER) หรือ กระโจมแบบชาวมองโกเลียแท้ ที่ใช้วัสดุทำจากหนังสัตว์เพื่อความทนทาน ให้ความอบอุ่นลดความหนาวเหน็บในฤดูหนาวและเหมาะกับการเคลื่อนย้ายถิ่นฐานได้ง่ายและสะดวก

Highlight! การต้อนรับอย่างอบอุ่นจากครอบครัวเร่ร่อน (Nomadic Family) ด้วยชาพื้นเมืองร้อนๆ ที่ถูกชงขึ้นมาเป็นพิเศษ นี่เป็นมากกว่าเครื่องดื่ม แต่เป็นสัญลักษณ์ของมิตรภาพและความเคารพในวัฒนธรรมของชาวมองโกเลีย



🐎 🌕 **ควบม้าท่องตะลุยแดนสวรรค์! สัมผัสฟีลแอดเวนเจอร์แบบชาวมองโกลแท้ๆ** เปิดประสบการณ์ขี่ม้ามองโกเลีย (Horse Ridding) *(ใช้เวลาในการทำกิจกรรมขี่ม้าประมาณ 30 นาที ค่าทัวร์รวมค่าขี่ม้า)* ปลดปล่อยวิญญาณนักเดินทาง แล้วมาสัมผัสฟีลสุดเท่ เปิดโหมดนักรบแห่งทุ่งหญ้า สูดอากาศบริสุทธิ์ฉ่ำปอด ควบม้าชมทัศนียภาพอันกว้างใหญ่ไพศาลของอุทยานธรรมชาติสุดอลังการ ถ่ายรูปมุมไหนก็เท่ สวยปังอิมแพกต์เต็มร้อยแน่นอน

Highlight! ชาวมองโกเลียจะเริ่มเรียนรู้การขี่ม้าตั้งแต่อายุเพียง 2-3 ปี และเริ่มฝึกขี่ม้าอย่างจริงจังตั้งแต่อายุ 4-5 ปี ทำให้พวกเขาเกิดมาพร้อมกับทักษะการขี่ม้าที่สืบทอดกันมาหลายชั่วอายุคน

กรณีกิจกรรมการขี่ม้า (Horse Ridding) เพื่อความปลอดภัยของตัวท่านเป็นหลัก ทางบริษัทฯ ขอสงวนสิทธิ์ไม่อนุญาตให้ ท่านที่มีอายุเกิน 60 ปีขึ้นไป และท่านที่มีการรักษาหรือมีปัญหาเกี่ยวกับ โรคหหัวใจ โรคกระดูกสันหลัง การบาดเจ็บที่หลัง หรือมีปัญหาเกี่ยวกับทรงตัว เข้าร่วมกิจกรรมนี้ได้ ทั้งนี้ทางบริษัทฯ ชำระค่าบริการแบบกรุ๊ปทัวร์ จึงไม่สามารถคืนเงินค่าใช้จ่ายส่วนนี้ให้ได้ จึงต้องขออภัยในความไม่สะดวกมา ณ ที่นี้



📍 ***หลังจบกิจกรรมสุดประทับใจ นำท่านเดินทางสู่ Tourist Camp เพื่อเช็กอินเข้าสู่ที่พักสไตล์รีสอร์ตกลางธรรมชาติ ให้ท่านได้ผ่อนคลายความเหนื่อยล้า และรับประทานอาหารกลางวันแสนอร่อย***

เที่ยง 🍽 รับประทานอาหารเที่ยง (มื้อที่5) ที่ภัตตาคาร (3 Course menu at the camp)

🐶🤍✨ **ปักหมุดความน่ารักไปกับแก๊งน้องสุนัขฮัสกี้! สัมผัสความตื่นเต้นและความสนุกสนาน** สุนัขฮัสกี้ลากเลื่อนบนแม่น้ำน้ำแข็ง (Dog Sledding) *(ใช้เวลาเดินทางประมาณ 1 ชั่วโมง)* **ที่จะพาทุกท่านนั่งเลื่อน *(คันละ 1–2 ท่าน)*** วิ่งกินลมชมวิวบน แม่น้ำน้ำแข็ง (Frozen River) เป็นระยะทางสุดฟินกว่า 5 กิโลเมตร ดื่มด่ำบรรยากาศฤดูหนาวสุดโรแมนติก ท่ามกลางหิมะปูพรมขาวโพลนละมุนตา เหมือนหลุดเข้าไปอยู่ในภาพวาดในฝัน บอกเลยว่าทริปนี้ใจฟู ละลายไปกับความน่ารักของน้องๆ (ค่าทัวร์รวมค่าเข้าและนั่งรถลากเลื่อน)





*กรณีที่ปริมาณของหิมะไม่มากและหนาพอที่จะทำกิจกรรม นั่งรถลากเลื่อนจากสุนักพันธุ์ฮัสกี้ (Dog Sledding) เพราะเป็นเหตุการณ์เกี่ยวกับฤดูกาลและธรรมชาติไม่สามารถควบคุมได้ ทั้งนี้ทางบริษัทฯ ขอสงวนสิทธิ์ปรับตามความเหมาะสม แทน โดยคำนึงถึงความปลอดภัยของท่านเป็นหลักและไม่แจ้งให้ท่านทราบล่วงหน้าทุกกรณี

📸💚🐢 **แวะเช็กอินโพสท่าสุดคิ้วท์คู่กับ** หินเต่า (Turttle Rock) *(ใช้เวลาเดินทางประมาณ 2 ชั่วโมง)* ตื่นตากับโขดหินแกรนิตธรรมชาติขนาดมหึมา สูงถึง 24 เมตร ที่ธรรมชาติคราฟต์ขึ้นมาอย่างปราณีตจนเหมือนน้องเต่ายักษ์หมอบอยู่อย่างน่าเอ็นดู ถือเป็นประติมากรรมระดับมาสเตอร์พีซที่พระแม่ธรรมชาติตั้งใจรังสรรค์ไว้ให้เราได้มาถ่ายรูปสวยๆ เช็กอินเก็บความประทับใจ



เย็น 🍽 รับประทานอาหารเย็น (มื้อที่6)เมนูพิเศษ บาร์บีคิวแกะมองโกเลีย (Barbeque Lamb)

⚠ **หมายเหตุ:** สำหรับท่านที่ไม่รับประทานเนื้อแกะ ทางทัวร์มีบริการสับเปลี่ยนเป็น **เนื้อหมู** หรือ **เนื้อไก่** แทน



Highlight! อาหารยอดนิยมและเป็นเอกลักษณ์ของมองโกเลีย บาร์บีคิวแกะ (Barbeque Lamb) นำเนื้อแกะหรือแพะมาหมักกับเครื่องเทศและผัก ย่างเนื้อให้สุกพร้อมกลิ่นหอมน่าลิ้มลอง



ที่พัก : Tourist Camp Deluxe Ger (พักกระโจม+มีห้องน้ำในตัว) หรือระดับและเมืองใกล้เคียงกัน
(ชื่อโรงแรมที่ท่านพัก ทางบริษัทจะทำการแจ้งพร้อมใบนัดหมาย 5-7 วัน ก่อนวันเดินทาง)

📌 กรณีที่พัก GER หรือกระโจม ด้วยเอกลักษณ์ทางวัฒนธรรมท้องถิ่น ที่พักประเภทกระโจมจะจัดวางเป็น **เตียงเดี่ยว 3 เตียง** เป็นหลัก (ไม่มีบริการเตียงใหญ่ DBL / King Size สไตล์ยุโรป) เพื่อให้ทุกท่านได้สัมผัสบรรยากาศการพักผ่อนแบบชาวมองโกลแท้ๆ



Highlight! สัมผัสเสน่ห์วิถีชีวิตสไตล์มองโกล เปิดประสบการณ์นอนกระโจมสักครั้งในชีวิตตกแต่งอย่างเรียบง่ายแต่มีสีสันสดใส และมีการจัดวางข้าวของตามหลักทิศทางและความเชื่อของชาวมองโกล



วันที่สี่ อนุสาวรีย์เจงกีสข่าน – เมืองอูลานบาตอร์ – อนุสรณ์สถานไซซัง – Sky Ski Resort (รวมค่าเข้า)

🍽 อาหาร เช้า, เที่ยง, เย็น

เช้า 🍽 รับประทานอาหารเช้า (มื้อที่7)

💡 **ชื่นชมความยิ่งใหญ่** อนุสาวรีย์เจงกีสข่าน (Chinggis Khan Statue) หรือชื่อเต็มคือ อนุสาวรีย์เจงกีสข่านบนหลังม้า *(ใช้เวลาเดินทางประมาณ 1 ชั่วโมง)* เป็นอนุสาวรีย์ขนาดใหญ่ที่โดดเด่นตามตำนานเล่าว่านี่คือจุดที่เจงกีสข่านพบแส้ทองคำอันเป็นสัญลักษณ์แห่งโชค ฐานของรูปปั้นเป็นอาคารที่มีพิพิธภัณฑ์จัดแสดงเกี่ยวกับประวัติศาสตร์และวัฒนธรรมยุคจักรวรรดิมองโกล มีร้านอาหารและร้านขายของที่ระลึกอีกด้วย (ค่าทัวร์รวมค่าเข้าชม)

Highlight! เป็นรูปปั้นขี่ม้าที่สูงที่สุดในโลก ด้วยความสูงถึง 40 เมตร (ประมาณ 131 ฟุต) สร้างจากเหล็กกล้าไร้สนิม (stainless steel) หนักกว่า 250 ตัน



เดินทางสู่ **เมืองอูลานบาตอร์ (Ulaanbaatar)** *(ใช้เวลาเดินทางประมาณ 2 ชั่วโมง)* เมืองหลวงที่มีภูเขาล้อทั้งสี่ด้าน ได้รับการขนานนามว่าเป็น **"เมืองหลวงที่หนาวเย็นที่สุดในโลก"** โดยมีอุณหภูมิเฉลี่ยทั้งปีต่ำกว่า 0 องศาเซลเซียส มีการเติบโตทางเศรษฐกิจอย่างรวดเร็ว ที่นี่จึงเป็นจุดหมายปลายทางในฝันของใครหลายๆ คน

เที่ยง 🍽 รับประทานอาหารเที่ยง (มื้อที่8)

ชมความสวยงามของ อนุสรณ์สถานไซซัง (Zaisan Memorial) *(ใช้เวลาเดินทางประมาณ 1 ชั่วโมง)* สัญลักษณ์ของความเสียสละและเกียรติยศที่สูงเด่นเหนือเมืองที่นี่คือการผสมผสานที่ลงตัวระหว่างประวัติศาสตร์และความงามของทัศนียภาพ หัวใจของสถานที่คืออนุสาวรีย์ทรงกลมที่สง่างาม ภายในประดับด้วยจิตรกรรมฝาผนังแบบวงแหวนที่เล่าเรื่องราวความผูกพันและมิตรภาพอันยาวนานระหว่างมองโกเลียกับสหภาพโซเวียต โดยเฉพาะวีรกรรมในสงครามโลกครั้งที่ 2 เมื่อพิชิตขึ้นไปยอดเนินเขา จะได้พบกับวิวพาโนรามาของเมืองอูลานบาตอร์ที่ทอดตัวอยู่เบื้องล่างอย่างสุดสายตา





พร้อมไหมกับการท้าความหนาวสุดฟิน! ตะลุยลานหิมะแบบจัดเต็มที่ Sky Ski Resort *(ใช้เวลาเดินทางประมาณ 30 นาที)* เปิดโหมดแอดเวนเจอร์ สูดอากาศบริสุทธิ์สดชื่น แล้วมาสัมผัสปุยหิมะนุ่มฟูบนลานสกีขนาดใหญ่ตระการตา ปล่อยใจไปกับความสนุกสุดตื่นเต้น พร้อมสร้างความทรงจำสุดอบอุ่นหัวใจท่ามกลางบรรยากาศฤดูหนาวแสนโรแมนติก! (ค่าทัวร์ *รวม* ค่าเข้ากิจกรรมตามที่ระบุ แต่ *ไม่รวม* ค่า **OPTION** ทัวร์หรือกิจกรรมเสริม)

Highlight! สิทธิพิเศษจัดเต็ม รวมอยู่ในรายการเรียบร้อย:

- **ครูฝึกสอนสกีมืออาชีพ:** ฟรี! ค่าวิทยากรสอนสกีขั้นพื้นฐาน (สนุกปลอดภัย)
- **อุปกรณ์ครบครัน:** รวมค่าเช่าอุปกรณ์สกี หรือ สโนว์บอร์ด
- **สิ่งอำนวยความสะดวก:** รวมค่าเช่าชุดสกีกันหนาว และตู้ล็อกเกอร์สำหรับเก็บสัมภาระอย่างปลอดภัย



(หมายเหตุ:
กรณีการตกของหิมะ ตกไวหรือตกช้า และปริมาณมากหรือปริมาณน้อย ทั้งนี้ขึ้นอยู่กับสภาพอากาศในแต่ละปี
*** กรณีท่านที่ไม่สนใจซื้อ OPTION สามารถเดินเล่นและถ่ายรูปในบริเวณรอบๆ Ski Resort แต่ ไม่สามารถเดินเล่นในเส้นทางของการเล่นสกีได้ เนื่องจากเหตุผลด้านความปลอดภัย***
****กรณีที่ไม่สามารถไป Ski Resort หรือไปได้แต่ไม่สามารถทำกิจกรรมได้ เนื่องจากภัยพิบัติทางธรรมชาติ หรือหิมะตกน้อยไป ทำให้หิมะไม่เพียงพอในการทำกิจกรรม รวมไปถึงการประกาศสั่งปิด หรือเหตุขัดข้องอื่นใดก็ตาม ทางบริษัทฯ ขอสงวนสิทธิ์ปรับโปรแกรมตามความเหมาะสมโดยคำนึงถึงความปลอดภัยของท่านเป็นหลัก และไม่แจ้งให้ทราบล่วงหน้า ไม่คืนเงินทุกกรณี***)*

OPTION :

ราคาท่านละ 10 EUR/ 1 ท่าน

– ค่าเช่าอุปกรณ์สโนว์ ทิบบิ่ง (Snow Tubing)

ห่วงยางขนาดใหญ่แล้วปล่อยให้ไถลลื่นไถลไปกับหิมะสีขาวโพลน เล่นง่าย สนุกสนาน เล่นได้ทั้งเด็กและผู้ใหญ่





เย็น 🍽 รับประทานอาหารเย็น (มื้อที่9)

ที่พัก : Premium Hotel หรือระดับและเมืองใกล้เคียงกัน

(ชื่อโรงแรมที่ท่านพัก ทางบริษัทจะทำการแจ้งพร้อมใบนัดหมาย 5-7 วัน ก่อนวันเดินทาง)

วันที่ห้า ท่าอากาศยานนานาชาติอูลานบาตาร์ใหม่ ประเทศมองโกเลีย – ท่าอากาศยานนานาชาติสุวรรณภูมิ ประเทศไทย

🍽 อาหาร เช้า

เช้า 🍽 รับประทานอาหารเช้า (มื้อที่10) บริการอาหารเช้าแบบ SET BOX

เดินทางสู่ ท่าอากาศยานนานาชาติอูลานบาตาร์ใหม่ (Chinggis Khaan International Airport; UBN) ประเทศมองโกเลีย

08.45 น. เดินทางสู่ ประเทศไทย โดยสายการบิน MIAT MONGOLIAN AIRLINES (OM) เที่ยวบินที่OM701 *(มีบริการอาหารบนเครื่องบิน)*

13.45 น. เดินทางถึง ท่าอากาศยานนานาชาติสุวรรณภูมิ ประเทศไทย โดยสวัสดิภาพ

****

หมายเหตุ* โปรแกรมอาจมีการสลับวันหรือเปลี่ยนแปลงไปตามความเหมาะสมโดยไม่แจ้งให้ทราบล่วงหน้า ขึ้นอยู่กับตามสถานการณ์ท้องถิ่น สถานที่ท่องเที่ยว เทศกาล หรือ สภาพอากาศท้องถิ่น ณ เวลานั้น ทั้งนี้การเปลี่ยนทางบริษัทจะคำนึงถึงประโยชน์และความปลอดภัยของทุกท่านเป็นหลักสำคัญ

** เนื่องจากโปรแกรมทัวร์เป็นช่วงฤดูหนาว

การสัมผัสความงดงามของธรรมชาติ ปริมาณการตกของหิมะมากหรือน้อย

การตกของหิมะ ไวหรือช้า ทั้งนี้ขึ้นอยู่กับสภาพอากาศในแต่ละปี

ประเภทห้องพัก

พัก 2 ท่าน



ห้อง Standard Double Room เตียงใหญ่ 1 เตียง Queen Size

หรือ



ห้องเตียงคู่ (Twin Room) เตียงเล็ก 2 เตียง

พัก 3 ท่าน (Triple Room)

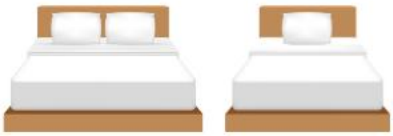

เตียงใหญ่ 1 เตียง Queen Size + เตียงเล็ก 1 เตียงหรือเตียงเสริม

หรือ



เตียงเล็ก 3 เตียง

ณ วันเดินทางเข้าพัก กรณีห้อง TWIN BED (เตียงเล็ก 2 เตียง) ซึ่งโรงแรมไม่มีหรือเต็ม ทางบริษัทขอปรับเป็นห้อง DOUBLE BED แทน
หรือ หากต้องการห้องพักแบบ DOUBLE BED (1เตียงใหญ่) ซึ่งโรงแรมไม่มีหรือเต็ม ทางบริษัทขอปรับเป็นห้อง TWIN BED แทน
และ หากต้องการห้องพักแบบ Triple Room (3เตียงเล็ก) ซึ่งโรงแรมไม่มีหรือเต็ม ทางบริษัทขอปรับเป็นห้อง เตียงใหญ่ 1 Queen Size + เตียงเล็ก 1 แทน
โดยมิต้องแจ้งให้ทราบล่วงหน้า
กรณีมาเป็นครอบครัวใหญ่มีการรีเควสขอห้องพักคนละประเภท ห้องพักวันที่เข้าพักอาจจะไม่ได้อยู่ใกล้กันหรืออาจจะไม่ได้อยู่ในชั้นเดียวกัน
เนื่องด้วยแต่ละโรงแรมมีการจัดห้องพักที่แตกต่างกันไป
ในช่วงฤดูหนาวหรืออากาศเย็นบางโรงแรมที่พักจะปรับโหมดเครื่องปรับอากาศเป็นโหมดทำความร้อนในห้องพักแทน

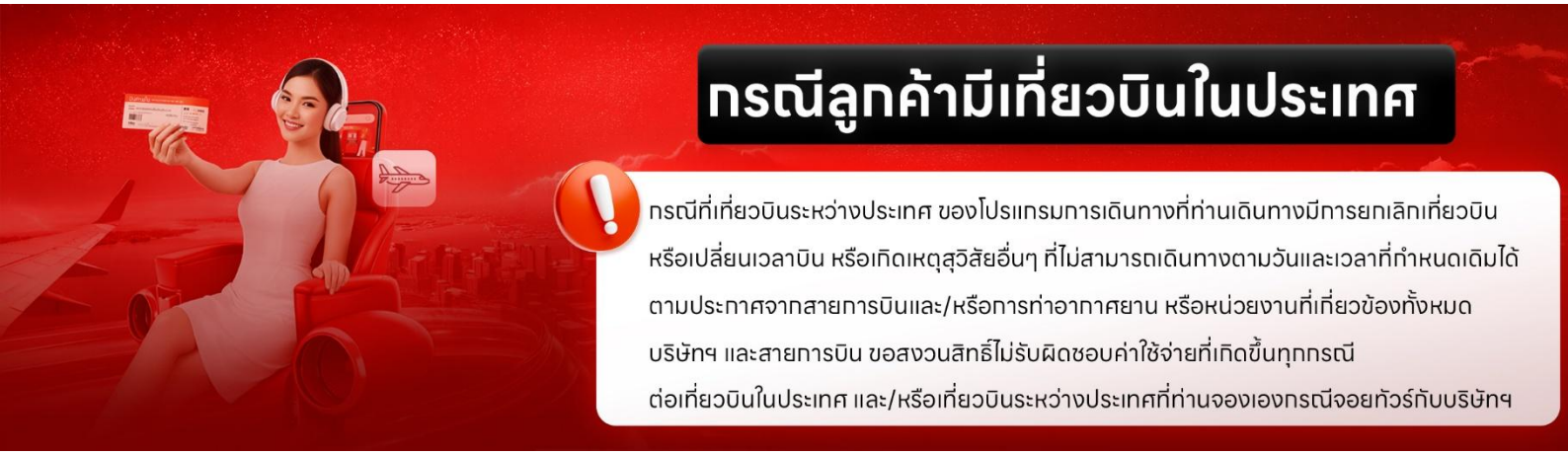

กรณีลูกค้ามีเที่ยวบินในประเทศ

กรณีที่เที่ยวบินระหว่างประเทศ ของโปรแกรมการเดินทางที่ท่านเดินทางมีการยกเลิกเที่ยวบิน หรือเปลี่ยนเวลาบิน หรือเกิดเหตุสุวิสัยอื่นๆ ที่ไม่สามารถเดินทางตามวันและเวลาที่กำหนดเดิมได้ ตามประกาศจากสายการบินและ/หรือการท่าอากาศยาน หรือหน่วยงานที่เกี่ยวข้องทั้งหมด บริษัทฯ และสายการบิน ขอสงวนสิทธิ์ไม่รับผิดชอบค่าใช้จ่ายที่เกิดขึ้นทุกกรณี ต่อเที่ยวบินในประเทศ และ/หรือเที่ยวบินระหว่างประเทศที่ท่านจองเองกรณีจอยทัวร์กับบริษัทฯ

เงื่อนไขการให้บริการ

► การเดินทางครั้งนี้จะต้องมีจำนวน 15 ท่านขึ้นไป กรณีไม่ถึงจำนวนดังกล่าว
- จะส่งจอยน์ทัวร์กับบริษัทที่มีโปรแกรมใกล้เคียงกัน
- หรือเลื่อน หรือยกเลิกการออกเดินทาง โดยทางบริษัทจะทำการแจ้งให้ท่านทราบล่วงหน้าก่อนการเดินทาง 15 วัน
- หรือขอสงวนสิทธิในการปรับราคาค่าบริการเพิ่ม (ในกรณีที่ผู้เดินทางไม่ถึง15ท่านและท่านยังประสงค์เดินทางต่อ) โดยทางบริษัทจะทำการแจ้งให้ท่านทราบก่อนล่วงหน้า

► ในกรณีที่ลูกค้าต้องออกตั๋วโดยสารภายในประเทศ กรุณาติดต่อเจ้าหน้าที่ของบริษัทฯ ก่อนทุกครั้ง มิฉะนั้นทางบริษัทจะไม่รับผิดชอบใดๆ ทั้งสิ้น

► การจองทัวร์และชำระค่าบริการ

- กรุณาชำระค่ามัดจำ ท่านละ 30,000 บาท
- ค่าทัวร์ส่วนที่เหลือชำระ 15-20 วัน ก่อนออกเดินทาง กรณีบริษัทฯต้องออกตั๋วหรือวีซ่าออกใกล้วันเดินทางท่านจำเป็นต้องชำระค่าทัวร์ส่วนที่เหลือตามที่บริษัทกำหนดแจ้งเท่านั้น

สำคัญสำเนาหน้าพาสปอร์ตผู้เดินทาง (จะต้องมีอายุเหลือมากกว่า 6 เดือน ก่อนหมดอายุนับจากวันเดินทางไป-กลับและจำนวนหน้าหนังสือเดินทางต้องเหลือว่างสำหรับติดวีซ่าไม่ต่ำกว่า 3 หน้า) **กรุณาตรวจสอบก่อนส่งให้บริษัทมิฉะนั้นทางบริษัทจะไม่รับผิดชอบกรณีพาสปอร์ตหมดอายุ ** กรุณาส่งพร้อมหลักฐานการโอนเงินมัดจำ

เงื่อนไขการยกเลิก

- ยกเลิกก่อนการเดินทางตั้งแต่ 30 วันขึ้นไป คืนเงินค่าทัวร์โดยหักค่าใช้จ่ายที่เกิดขึ้นจริง
- ยกเลิกก่อนการเดินทาง 15-29 วัน ยึดเงิน 50% จากยอดที่ลูกค้าชำระมา และเก็บค่าใช้จ่ายที่เกิดขึ้นจริง(ถ้ามี)
- ยกเลิกก่อนการเดินทางน้อยกว่า 25 วัน ขอสงวนสิทธิ์ยึดเงินเต็มจำนวน

*กรณีมีเหตุยกเลิกทัวร์ โดยไม่ใช่ความผิดของบริษัททัวร์ คืนเงินค่าทัวร์โดยหักค่าใช้จ่ายที่เกิดขึ้นจริง(ถ้ามี)
*ค่าใช้จ่ายที่เกิดขึ้นจริง เช่น ค่ามัดจำตั๋วเครื่องบิน โรงแรม ค่าวีซ่า และค่าใช้จ่ายจำเป็นอื่นๆ

กรณีจองทัวร์วันหยุดเทศกาล วันหยุดนักขัตฤกษ์ วันหยุดยาวต่อเนื่อง
หากได้มีการแจ้งยกเลิกทัวร์ ทางบริษัทฯ ขอสงวนสิทธิ์เก็บค่าทัวร์ทั้งหมด โดยไม่มีเงื่อนไขใดๆ ทั้งสิ้น

อัตราค่าบริการนี้ *รวม*

(บริษัท ดำเนินการให้ กรณียกเลิกทั้งหมด หรืออย่างใดอย่างหนึ่ง ไม่สามารถรีฟันด์เป็นเงินหรือการบริการอื่นๆได้)

1. ค่าตั๋วโดยสารเครื่องบินไป-กลับ ชั้นประหยัดพร้อมค่าภาษีสนามบินทุกแห่งตามรายการทัวร์ข้างต้น *(ตั๋วกรุ๊ปไม่สามารถUpgradeที่นั่ง ได้ และต้องเดินทางไป-กลับพร้อมตั๋วกรุ๊ปเท่านั้นไม่สามารถเลื่อนวันได้)*
2. ค่าที่พักห้องละ 2-3 ท่าน ตามโรงแรมที่ระบุไว้ในรายการหรือ ระดับใกล้เคียงกัน
   กรณีพัก 3 ท่านถ้าวันที่เข้าพักห้องโรงแรม ไม่มีห้อง TRP (3 ท่าน) อาจจำเป็นต้องแยกพัก 2 ห้อง (มีค่าใช้จ่ายพักเดี่ยวเพิ่ม) กรณีห้อง TWIN BED (เตียงเดี่ยว 2 เตียง) ซึ่งโรงแรมไม่มีหรือเต็ม ทางบริษัทขอปรับเป็นห้อง DOUBLE BED แทนโดยมิต้องแจ้งให้ทราบล่วงหน้า หรือ หากต้องการห้องพักแบบ DOUBLE BED (1 เตียงใหญ่) ซึ่งโรงแรมไม่มีหรือเต็ม ทางบริษัทขอปรับเป็นห้อง TWIN BED แทนโดยมิต้องแจ้งให้ทราบล่วงหน้า กรณีห้องพักในเมืองที่ระบุไว้ในโปรแกรมมีเทศกาลวันหยุด มีงานแฟร์ต่างๆ บริษัทขอจัดที่พักในเมืองใกล้เคียงแทน
3. ค่าอาหาร ค่าเข้าชม และ ค่ายานพาหนะทุกชนิด ตามที่ระบุไว้ในรายการทัวร์ข้างต้น เจ้าหน้าที่บริษัท ฯ คอยอำนวยความสะดวกตลอดการเดินทาง
4. ค่าน้ำหนักกระเป๋าสายการบิน **MIAT MONGOLIAN AIRLINES (OM)** สัมภาระโหลดใต้ท้อง 1 ใบไม่เกิน **23 กิโลกรัม** ถือขึ้นเครื่องได้ **8 กิโลกรัม** และค่าประกันวินาศภัยเครื่องบินตามเงื่อนไขของแต่ละสายการบินที่มีการเรียกเก็บ กรณีสัมภาระเกินท่านต้องเสียค่าปรับตามที่สายการบินเรียกเก็บ

5. ค่าประกันอุบัติเหตุตามกรมธรรม์วงเงิน 1,000,000 บาท ค่ารักษาพยาบาล ตามเงื่อนไขของบริษัทฯประกันภัยที่บริษัททำไว้ ทั้งนี้ย่อมอยู่ในข้อจำกัดที่มีการตกลงไว้กับบริษัทประกันชีวิต ทุกกรณี ต้องมีใบเสร็จและเอกสารรับรองทางการแพทย์ จากหน่วยงานที่เกี่ยวข้องเงื่อนไขนี้ไม่คุ้มครองโรคประจำตัว การสูญเสียทรัพย์สินส่วนตัวของผู้เดินทาง และไม่รวมประกันสุขภาพ ท่านสามารถสั่งซื้อประกันสุขภาพเพิ่มได้จากบริษัทประกันทั่วไป **กรณีท่านต้องการซื้อความคุ้มครองเพิ่มเติมสามารถแจ้งความประสงค์มาที่บริษัทฯ**
6. ค่าภาษีสนามบิน และค่าภาษีน้ำมันตามรายการทัวร์
7. ค่ารถปรับอากาศนำเที่ยวตามระบุไว้ในรายการ พร้อมคนขับรถ (กฎหมายไม่อนุญาตให้คนขับรถเกิน 12 ชม./วัน)
8. รวมภาษีมูลค่าเพิ่ม 7% และภาษีหัก ณ ที่จ่าย 3% (ค่าบริการเท่านั้น)
9. ไกด์ท้องถิ่นสื่อสารภาษาอังกฤษ

อัตราค่าบริการนี้ *ไม่รวม*

1. ค่าทำหนังสือเดินทางไทย และเอกสารต่างด้าวต่างๆ
2. ค่าใช้จ่ายอื่นๆ ที่นอกเหนือจากรายการระบุ อาทิเช่น ค่าอาหาร เครื่องดื่ม ค่าซักรีด ค่าโทรศัพท์ เป็นต้น
3. ค่าภาษีทุกรายการคิดจากยอดบริการ, ค่าภาษีเดินทาง (ถ้ามีการเรียกเก็บ)
4. ค่าภาษีน้ำมันที่สายการบินเรียกเก็บเพิ่มภายหลังจากทางบริษัทฯ ได้ออกตั๋วเครื่องบิน และได้ทำการขายโปรแกรมไปแล้ว *บริษัทฯ ขอสงวนสิทธิ์ในการปรับอัตราค่าบริการขึ้น เนื่องจากมีการปรับ ภาษีสนามบินขึ้นและ/หรือการปรับเปลี่ยนค่าเชอร์ชาร์จน้ำมัน จากสายการบิน โดยมิต้องแจ้งให้ทราบล่วงหน้า
5. ค่าพนักงานยกกระเป๋าที่โรงแรม
6. ค่าวีซ่าเดี่ยว (ในกรณีถ้ามี)
7. ขออนุญาตเก็บค่าทิปไกด์วันแรก ณ สนามบิน ค่าทิปไกด์ คนขับรถ **ท่านละ 2,000 บาท/ท่าน**

หมายเหตุ

กรุณาอ่านศึกษารายละเอียดทั้งหมดก่อนทำการจอง เพื่อความถูกต้องและความเข้าใจตรงกันระหว่างท่านลูกค้าและบริษัทฯ และเมื่อท่านตกลงชำระเงินมัดจำหรือค่าทัวร์ทั้งหมดกับทางบริษัทฯ แล้ว ทางบริษัทฯ จะถือว่าท่านได้ยอมรับเงื่อนไขข้อตกลงต่างๆ ทั้งหมด

1. บริษัทฯ ขอสงวนสิทธิ์ที่จะเลื่อนการเดินทางหรือปรับราคาค่าบริการขึ้นในกรณีที่มีผู้ร่วมคณะไม่ถึง 15 ท่าน
2. ค่าทัวร์สำหรับคนไทยที่ถือพาสปอร์ตไทยเท่านั้น
3. ขอสงวนสิทธิ์การเก็บค่าน้ำมันและภาษีสนามบินทุกแห่งเพิ่ม หากสายการบินมีการปรับขึ้นก่อนวันเดินทาง *บริษัทฯ ขอสงวนสิทธิ์ในการปรับอัตราค่าบริการขึ้น เนื่องจากมีการปรับ ภาษีสนามบินขึ้นและ/หรือการปรับเปลี่ยนค่าเชอร์ชาร์จน้ำมัน จากสายการบิน โดยมิต้องแจ้งให้ทราบล่วงหน้า
4. บริษัทฯ ขอสงวนสิทธิ์ในการเปลี่ยนเที่ยวบิน โดยมิต้องแจ้งให้ทราบล่วงหน้าอันเนื่องจากสาเหตุต่างๆ
5. บริษัทฯ จะไม่รับผิดชอบใดๆ ทั้งสิ้น หากเกิดกรณีความล่าช้าจากสายการบิน, การยกเลิกบิน, การประท้วง, การนัดหยุดงาน, การก่อการจลาจล, ภัยธรรมชาติ, การนำสิ่งของผิดกฎหมาย ซึ่งอยู่นอกเหนือความรับผิดชอบของบริษัทฯ
6. บริษัทฯ จะไม่รับผิดชอบใดๆ ทั้งสิ้น หากเกิดสิ่งของสูญหาย อันเนื่องเกิดจากความประมาทของท่าน, เกิดจากการโจรกรรม และ อุบัติเหตุจากความประมาทของนักท่องเที่ยวเอง
7. เมื่อท่านตกลงชำระเงินมัดจำหรือค่าทัวร์ทั้งหมดกับทางบริษัทฯ แล้วทางบริษัทฯ จะถือว่าท่านได้ยอมรับเงื่อนไขข้อตกลงต่างๆ ทั้งหมด

8. รายการนี้เป็นเพียงข้อเสนอที่ต้องได้รับการยืนยันจากบริษัทฯ อีกครั้งหนึ่ง หลังจากได้สำรองโรงแรมที่พักในต่างประเทศเรียบร้อยแล้ว โดยโรงแรมจัดในระดับใกล้เคียงกัน ซึ่งอาจจะปรับเปลี่ยนตามที่ระบุในโปรแกรม
9. การจัดการเรื่องห้องพัก เป็นสิทธิ์ของโรงแรมในการจัดห้องให้กับกรุ๊ปที่เข้าพัก โดยมีห้องพักสำหรับผู้สูบบุหรี่ / ปลอดบุหรี่ได้ โดยอาจจะขอเปลี่ยนห้องได้ตามความประสงค์ของผู้ที่พัก ทั้งนี้ขึ้นอยู่กับความพร้อมให้บริการของโรงแรม และไม่สามารถรับประกันได้
10. กรณีผู้เดินทางต้องการความช่วยเหลือเป็นพิเศษ อาทิเช่น ใช้วิลแชร์ กรุณาแจ้งบริษัทฯ อย่างน้อย 14 วัน ก่อนการเดินทาง มิฉะนั้น บริษัทฯ ไม่สามารถจัดการได้ล่วงหน้าได้
11. มัคคุเทศก์ พนักงานและตัวแทนของผู้จัด ไม่มีสิทธิ์ในการให้คำสัญญาใดๆ ทั้งสิ้นแทนผู้จัด นอกจากมีเอกสารลงนามโดยผู้มีอำนาจของผู้จัดกำกับเท่านั้น
12. ผู้จัดจะไม่รับผิดชอบและไม่สามารถคืนค่าใช้จ่ายต่างๆ ได้เนื่องจากเป็นการเหมาจ่ายกับตัวแทนต่างๆ ในกรณีที่ผู้เดินทางไม่ผ่านการพิจารณาในการตรวจคนเข้าเมือง-ออกเมือง ไม่ว่าจะเป็นกองตรวจคนเข้าเมืองหรือกรมแรงงานของทุกประเทศในรายการท่องเที่ยว อันเนื่องมาจากการกระทำที่ส่อไปในทางผิดกฎหมาย การหลบหนี เข้าออกเมือง เอกสารเดินทางไม่ถูกต้อง หรือ การถูกปฏิเสธในกรณีอื่น