INSIGHT BEYOND TRAVEL
อินไซท์ บียอนด์ ทราเวล
License No. 11/13971
46 ซอย เพชรเกษม 48 แยก 17 แขวงบางด้วน เขตภาษีเจริญ กรุงเทพมหานคร 10160
insightbeyondtravel@gmail.com
089-115-7739
รับจัดกรุ๊ปท่องเที่ยว Insight Beyond Travel
www.ibttravel.net
ทัวร์ต่างประเทศ | กรุ๊ปทัวร์ดูงาน | ที่พัก | ประกันการเดินทาง | แพ็คเกจท่องเที่ยว
LINE @ibttravel

7วัน 4คืน
บินดึก-กลับดึก

TF-HRBMU-XJ02

中國東方航空 CHINA EASTERN
AirAsia

ฮาร์บิน

พักหมู่บ้านหิมะหยงอัน เที่ยวเต็มอิ่มหมู่บ้านหิมะดั้งเดิม China Snow Town จัตุรัสโบสถ์เซนต์โซเฟีย

คอนเฟิร์มออกเดินทาง ตั้งแต่ 10 ท่าน ขึ้นไป


ภาพวาดสิบลี้


คฤหาสน์วอลก้า


สโนว์แมนยักษ์


โรงละครฮาร์บิน

รวมค่าเข้าหมู่บ้านหิมะ Xuexiang

OPTIONAL





11-17 ธันวาคม 2569

ราคาเพียง 35,989

เมนูพิเศษ บุฟเฟ่ต์ปิ้งย่าง
อาหารครบทุกมื้อ
โรงแรมระดับ 4 ดาว
เที่ยวเต็มไม่มีอิสระ
น้ำหนักกระเป๋า ขาไป 23 กิโลกรัม ขากลับ 30 กิโลกรัม

รายละเอียดเที่ยวบิน : สายการบิน ไชน่าอีสเทิร์นแอร์ไลน์ (MU) //สายการบิน ไทยแอร์เอเชียเอ็กซ์ (XJ)			
เส้นทางการบิน	น้ำหนักสัมภาระ	เที่ยวบิน/เวลา	ระยะเวลาเดินทาง
สุวรรณภูมิ-เซี่ยงไฮ้ BKK-PVG	23 KG / 1 ชิ้น	MU548/01.55-07.10	ประมาณ 3.5 ชั่วโมง
เซี่ยงไฮ้-ฉางชุน PVG-CGQ	23 KG / 1 ชิ้น	FM9073/09.15-12.00	ประมาณ 4. ชั่วโมง
ฮาร์บิน-ดอนเมือง HRB-DMK	30 KG / 1 ชิ้น	XJ751/02.15-07.05	ประมาณ 6 ชั่วโมง

วันที่	รายการท่องเที่ยว	รายละเอียดมื้ออาหาร			โรงแรมที่พัก
		เช้า	เที่ยง	เย็น	ระดับ 4 ดาว หรือเทียบเท่า
11/12	กรุงเทพฯ(สุวรรณภูมิ)-รับคณะที่สนามบิน 23.00 น.	-	-	-	-
12/12	สนามบินสุวรรณภูมิ-สนามบินเซี่ยงไฮ้-สนามบินฉางชุนหลิน-จัตุรัสเซ็นจูรี่ (Century Square)-จี๋หลิน BKK-PVG MU548 (01.55-07.10) PVG-CGQ FM9073 (09.15-12.00)	✈	🍽	🍽	โรงแรมจี๋หลิน 4 ดาวมาตรฐานหรือเทียบเท่า
13/12	จี๋หลิน-ชมแม่คะนิ้ง-หมู่บ้านหิมะ (Xuexiang)–(รวมค่าเข้า รถรับ-ส่ง) ป้ายหินใหญ่-ที่ทำการไปรษณีย์แห่งหมู่บ้านหิมะ ชมแสงสียามค่ำคืนฯ ถนนเสวี่ยยุ่นเจีย-หมู่บ้านหยงอัน Option: ภาพวาดสิบลี้ Ice and Snow Gallery (280หยวน/ท่าน) Option: Dream Home (198หยวน/ท่าน)	🍽	🍽	🍽	พักโฮมสเตย์สไตล์จีน หมู่บ้านหยงอัน หรือเทียบเท่า
14/12	หมู่บ้านหิมะ(Xuexiang)-นิทรรศการตุ๊กตาแม่ลูกดก (Workshop ทำตุ๊กตาแม่ลูกดก)-ฮาร์บิน	🍽	🍽	🍽	BOJUEMOHE JIUDIAN 4 ดาวมาตรฐานหรือเทียบเท่า
15/12	โรงละครฮาร์บิน-โรงงานเภสัชกรรมที่6 (ถ่ายรูปด้านหน้า)-(ถ่ายรูปด้านหน้า)-โรงงานผลิตช็อกโกแลต	🍽	🍽	🍽 บุฟเฟต์ปิ้งย่าง	BOJUEMOHE JIUDIAN 4 ดาวมาตรฐานหรือเทียบเท่า
16/12	คฤหาสน์วอลก้า-ถนนบาล็อค-ถนนจงหยาง-ร้าน POP MART-อนุสรณ์ป้องกันน้ำท่วม-สวนสตาลิน-จัตุรัสโบสถ์เซนต์โซเฟีย (ชมด้านนอก)-สโนว์แมนยักษ์-สนามบินฮาร์บิน	🍽	🍽	🍽	-
17/12	สนามบินฮาร์บิน-กรุงเทพฯ (ดอนเมือง) HRB-DMK XJ751 (02.15-07.05)	-	-	-	-

รายการท่องเที่ยวอาจมีการปรับและเปลี่ยนตามความเหมาะสมและสถานการณ์ โดยจะคำนึงถึงผลประโยชน์ลูกค้าเป็นสำคัญ ผู้จัดฯ ขอสงวนสิทธิ์ในการเปลี่ยนแปลงโดยไม่ต้องแจ้งให้ทราบล่วงหน้า

10 ท่านการันตีออกเดินทาง กรณียอดจองไม่ครบตามจำนวนที่ผู้จัดกำหนดไว้ ผู้จัดขอยกเลิกการเดินทาง
หรือแนะนำรายการทัวร์อื่นให้ผู้เดินทางแทน หรือ คืนเงินมัดจำเต็มจำนวน
ราคานี้เป็นราคาที่รวมค่าภาษีน้ำมัน และภาษีสนามบินแล้ว
หากมีการเรียกเก็บเพิ่มจากสายการบิน ผู้จัดจะทำการแจ้ง และเรียกเก็บเพิ่มจากผู้โดยสารอีกครั้ง

วันเดินทาง	ผู้ใหญ่ พัก 2 ท่าน เท่านั้น) (ไม่มีห้องพักสำหรับ 3 ท่าน และไม่มีราคาเด็ก)	พักเดี่ยวจ่ายเพิ่ม	Infant (ไม่เกิน 2 ปี)	มัดจำ/ที่นั่ง
11-17 ธันวาคม 2569	35,989 บาท	9,500 บาท	6,000 บาท	15,000 บาท

ชำระค่าทิปที่สนามบินวันเดินทาง ท่านละ 2,000 บาท

11 DEC 26	กรุงเทพฯ(สุวรรณภูมิ)-รับคณะที่สนามบิน	-/-/-

23.00 น. พร้อมกันที่จุดนัดหมาย สนามบินสุวรรณภูมิ อาคารผู้โดยสารขาออกเคาน์เตอร์ สายการบิน ไชน่าอีสเทิร์นแอร์ไลน์ (MU) โดยมีเจ้าหน้าที่รอรับเพื่อแนะนำกระบวนการก่อนการเดินทาง




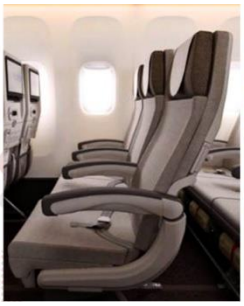


12 DEC 26	สนามบินสุวรรณภูมิ-สนามบินเซี่ยงไฮ้-สนามบินฉางชุนหลิน- จัตุรัสเซ็นจูรี่ (Century Square)-จี๋หลิน BKK-PVG MU548 (01.55-07.10) PVG-CGQ FM9073 (09.15-12.00)	-/B/D

01.55 น. ออกเดินทางสู่สนามบินเซี่ยงไฮ้ ประเทศจีน โดยสายการบินไชน่าอีสเทิร์นแอร์ไลน์ (MU) เที่ยวบินMU548

07.10 น. ถึงสนามบินเซี่ยงไฮ้ หลังผ่านพิธีการตรวจคนเข้าเมืองเรียบร้อยแล้ว
นำท่านผ่านพิธีการตรวจคนเข้าเมือง (ประเทศจีนเวลาเร็วกว่าไทย 1 ชั่วโมง) (Checked-through baggage)
จากนั้นรอเปลี่ยนเครื่อง

09.15 น. ออกเดินทางสู่ฉางชุน ประเทศจีน โดยสายการบินไชน่าอีสเทิร์นแอร์ไลน์ (MU) เที่ยวบินFM9073
มีบริการ (Snack Box)

12.00 น. ถึงสนามบินฉางชุน จากนั้นแต่ละท่านรับกระเป๋าสัมภาระที่โหลดตรวจเช็คให้เรียบร้อย

เที่ยง รับประทานอาหารเที่ยง ณ ภัตตาคาร

นำท่านสู่ **จัตุรัสเซ็นจูรี่ (Century Square)** หนึ่งในพื้นที่สาธารณะสำคัญของเมืองจี๋หลิน สถานที่พักผ่อนและจุดชมบรรยากาศเมืองที่รายล้อมด้วยพื้นที่เปิดโล่งอันกว้างขวาง โดดเด่นด้วยการออกแบบที่ผสมผสานความทันสมัยเข้ากับบรรยากาศของเมืองได้อย่างลงตัว เพลิดเพลินกับการเดินชมบริเวณจัตุรัส สัมผัสวิถีชีวิตของชาวเมือง และเก็บภาพความประทับใจท่ามกลางบรรยากาศอันมีชีวิตชีวา โดยเฉพาะในช่วงฤดูหนาวที่เมืองจี๋หลินจะถูกแต่งแต้มด้วยความงดงามของหิมะและอากาศหนาวเย็น ทำให้จัตุรัสแห่งนี้มีเสน่ห์และบรรยากาศที่แตกต่างไปจากฤดูกาลอื่น



ค่ำ **บริการอาหารค่ำ ณ ภัตตาคาร**

เดินทางเข้าสู่โรงแรมที่พัก โรงแรมจี๋หลิน 4 ดาวมาตรฐานหรือเทียบเท่า

13 DEC 26	จี๋หลิน-ชมแม่คะนิ้ง-หมู่บ้านหิมะ (Xuexiang)–(รวมค่าเข้า รถรับ-ส่ง) ป้ายหินใหญ่-ที่ทำการไปรษณีย์แห่งหมู่บ้านหิมะ ชมแสงสียามค่ำคืนฯ ถนนเสวี่ยยุ่นเจีย-หมู่บ้านหยงอัน Option: ภาพวาดสิบลี้ Ice and Snow Gallery Option: Dream Home	B/L/D

เช้า **รับประทานอาหารเช้า ณ โรงแรม**

นำท่านสัมผัสความงดงามของธรรมชาติในฤดูหนาวกับ **Rime Corridor** ปรากฏการณ์น้ำแข็งเกาะที่เปลี่ยนสองข้างทางให้กลายเป็นดินแดนสีขาวราวกับอยู่ในเทพนิยาย เมื่ออากาศหนาวเย็นและความชื้นในบรรยากาศเหมาะสม ไอน้ำจะเกาะตัวตามกิ่งไม้และพรรณไม้ริมทาง กลายเป็นเกล็ดน้ำแข็งสีขาวละเอียด สร้างทัศนียภาพอันงดงามและแปลกตาตลอดเส้นทาง ท่านจะได้ชมทิวทัศน์ของต้นไม้ที่ถูกแต่งแต้มด้วยเกล็ดน้ำแข็งระยิบระยับ ท่ามกลางบรรยากาศอันเงียบสงบของฤดูหนาว เหมาะสำหรับการเก็บภาพความประทับใจและสัมผัสเสน่ห์ของธรรมชาติในช่วงเวลาพิเศษที่ไม่ได้พบเห็นได้ตลอดทั้งปี

หมายเหตุ : ปรากฏการณ์ Rime ขึ้นอยู่กับสภาพอากาศ อุณหภูมิ และความชื้นในช่วงเวลาที่เดินทาง จึงไม่สามารถรับประกันการเกิดปรากฏการณ์ได้



เที่ยง **รับประทานอาหารเที่ยง ณ ภัตตาคาร**

นำท่านเดินทางสู่ หมู่บ้านหิมะ ((Xuexiang) **(ใช้เวลาประมาณ 5 ชั่วโมง)**

OPTION: **ภาพวาดสิบลี้ + เดินชมป่าสนหิมะ (Ice and Snow Gallery) (280หยวน/ท่าน)** ดื่มด่ำกับความงามของธรรมชาติที่เหมือนภาพเขียนสีน้ำหมึกจีนบนเส้นทางสิบลี้ ผ่านวิวภูเขาและต้นไม้ปกคลุมด้วยหิมะขาวโพลน สร้างความรู้สึกเหมือนเดินอยู่ในภาพวาดคลาสสิก ด้านในมี **บ้านโจร** หมู่บ้านย้อนยุคที่จำลองวิถีชีวิตในอดีต



นำท่านเดินทางสู่ **หมู่บ้านหิมะเสวี่ยเซียง (Xuexiang / China Snow Town)** หมู่บ้านหิมะที่มีชื่อเสียงของประเทศจีน ซึ่งได้รับหิมะตกสะสมต่อเนื่องเป็นเวลาหลายเดือนในแต่ละปี จนเกิดเป็นกองหิมะขนาดใหญ่ปกคลุมอยู่บนหลังคา

บ้านและต้นไม้ทั่วทั้งหมู่บ้าน กลายเป็นภาพอันเป็นเอกลักษณ์ราวกับเมืองหิมะในนิทาน ที่สามารถพบเห็นได้ในช่วงฤดูหนาว (รวมค่าเข้าและรถรับ-ส่ง)





อิสระให้ท่านเพลิดเพลินกับ บรรยาศสุดแสนโรแมนติกในหมู่บ้านหิมะ xuexiang ในหมู่บ้านเต็มไปด้วยสถานที่ท่องเที่ยวมากมายและกิจกรรมสนุกให้เล่นหลากหลาย เช่น สาดน้ำร้อนในหมู่บ้านหิมะ ชมสัตวเมืองหิมะ กวาง ม้า แพะฯลฯ **(ไม่รวมค่ากิจกรรม)** เช็คอินจุดไฮไลท์สำคัญของหมู่บ้านหิมะ คือ **ป้ายหินใหญ่** หรือศิลาจารึกหน้าหมู่บ้าน ที่กลายเป็นแลนด์มาร์คต้อนรับนักท่องเที่ยวจากทั่วทุกมุมโลก หินขนาดใหญ่ปกคลุมด้วยหิมะ มีอักษรจีน 中国雪乡 (จงกั๋วเสวี่ยเซียง) ซึ่งแปลว่า “หมู่บ้านหิมะแห่งประเทศจีน” สลักไว้อย่างโดดเด่น ชม **พิพิธภัณฑ์แห่งหมู่บ้านหิมะ** (Snow Town Museum) เป็นพิพิธภัณฑ์ที่รวบรวมประวัติ ความเป็นมา และวัฒนธรรมของหมู่บ้านหิมะ Xuexiang จัดแสดงเครื่องมือ อุปกรณ์ และวิถีชีวิตของชาวบ้านในพื้นที่หนาว จัด **ที่ทำการไปรษณีย์แห่งหมู่บ้านหิมะ** อีกหนึ่งจุดเช็กอิน ที่นี่ไม่เพียงเป็นไปรษณีย์ในพื้นที่ห่างไกล แต่ยังเป็นสถานที่ที่ทุกท่านสามารถเลือกซื้อโปสการ์ดลวดลายพิเศษ พร้อมส่งถึงคนที่รัก และประทับตราไปรษณีย์เฉพาะของหมู่บ้านหิมะ ที่ไม่มีจำหน่ายในที่ใด อาคารไปรษณีย์หลังเล็ก สีเขียวเข้มตัดกับหิมะสีขาว เป็นอีกหนึ่งมุมถ่ายรูปยอดนิยม

ค่ำ **บริการอาหารค่ำ ณ ร้านอาหารภายในหมู่บ้านหิมะ**

หลังอาหารค่ำ อิสระให้ท่านเดินชมบรรยากาศยามค่ำคืนของหมู่บ้านหิมะ ที่แต่งแต้มด้วยแสงไฟจากโคมแดงสไตล์จีน ส่องประกายสว่างไสวทั่วหมู่บ้าน ช่วงเวลาประมาณ 18.30 น. สนุกสนานกับการแสดง **รำวงพื้นบ้านจีน** บริเวณลานกลางแจ้ง โดยมีชาวบ้านท้องถิ่นร่วมร้องรำและเชิญชวนนักท่องเที่ยวเข้าร่วมเต้นรำคลายหนาว ท่ามกลางเสียงเพลงพื้นเมือง สร้างความประทับใจไม่รู้ลืม หลังจากนั้นนำท่าน ชมแสงสีภายในหมู่บ้านหิมะ

Option: Dream Home (รวมค่าเข้า) (198หยวน/ท่าน) สัมผัสบรรยากาศราวกับดินแดนแห่งเทพนิยาย เก็บภาพประทับใจกับบ้านไม้ดั้งเดิมที่ถูกหิมะปกคลุมจนหลังคาโค้งมนคล้ายดอกเห็ดขาว ท่ามกลางแสงไฟหลากสีที่ตกแต่งอย่างอบอุ่นและโรแมนติกมีเสน่ห์เฉพาะตัว สร้างความงดงามตราตรึงใจในยามค่ำคืน



ให้ท่านเดินชมบรรยากาศบน **ถนนเสวี่ยยุ่นเจีย** ถนนสายหลักของหมู่บ้านหิมะ ที่เต็มไปด้วยร้านค้าของที่ระลึก ร้านอาหารท้องถิ่น และร้านกาแฟน่ารัก ๆ ถนนสายนี้ถูกตกแต่งด้วยไฟประดับและโคมแดงสไตล์จีน เพิ่มเสน่ห์ให้บรรยากาศอบอุ่นและมีชีวิตชีวาท่านสามารถช้อปปิ้งสินค้าท้องถิ่น หรือสินค้าแฮนด์เมด พร้อมถ่ายภาพเก็บความทรงจำในมุมสวย ๆ ของหมู่บ้าน ได้ตลลอดทั้งคืน



สมควรแก่เวลานำท่านเดินทางเข้าสู่ที่พัก โฮมสเตย์สไตล์จีน หมู่บ้านหยงอัน หรือเทียบเท่า

แจ้งเพื่อทราบ

*** เพื่อความสะดวก กรุณาจัดเตรียมกระเป๋าใบเล็กเฉพาะของใช้จำเป็นสำหรับ 1 คืน
เนื่องจากต้องเปลี่ยนขึ้นรถประจำทางและเดินเข้าสู่ที่พัก
กระเป๋าใบใหญ่จะไม่สะดวกในการขนย้าย

*** หมายเหตุ: ปริมาณหิมะขึ้นอยู่กับสภาพอากาศในแต่ละปี
หากสภาพอากาศไม่เอื้ออำนวยจนทำให้หิมะละลายหรือมีหิมะไม่เพียงพอ
บริษัทขอสงวนสิทธิ์ในการไม่คืนเงินหรือชดเชยค่าใช้จ่ายใด ๆ เนื่องจากสถานการณ์ดังกล่าว
อยู่นอกเหนือการควบคุมของบริษัท

14 DEC 26	หมู่บ้านหิมะ(Xuexiang)-ฮาร์บิน-นิทรรศการตุ๊กตาแม่ลูกดก (Workshop ทำตุ๊กตาแม่ลูกดก)-	B/L/D

เช้า **รับประทานอาหารเช้า ณ โรงแรม**

หลังอาหารเช้านำท่านเดินทางสู่ฮาร์บิน (ใช้เวลาประมาณ4-5ชั่วโมง)

เที่ยง **รับประทานอาหารเที่ยง ณ ภัตตาคาร**

นำท่านสัมผัสเสน่ห์แห่งศิลปะและวัฒนธรรมรัสเซีย **หอนิทรรศการตุ๊กตาแม่ลูกดก** ชมความงดงามของตุ๊กตาไม้หลากสีสันที่มีเอกลักษณ์โดดเด่น สามารถเปิดออกและซ้อนตุ๊กตาขนาดเล็กไว้ภายในได้อย่างน่าอัศจรรย์ ภายในจัดแสดงตุ๊กตาหลากหลายรูปแบบ ทั้งผลงานโบราณและตุ๊กตาที่ได้รับการตกแต่งด้วยลวดลายวาดมืออย่างประณีต สะท้อนถึงภูมิปัญญาและศิลปหัตถกรรมอันเป็นเอกลักษณ์ของรัสเซีย พิเศษเปิดประสบการณ์สร้างสรรค์ผลงานศิลปะด้วยกิจกรรม Workshop ทำตุ๊กตาแม่ลูกดก ให้ท่านได้สนุกกับการลงมือออกแบบและระบายสีตุ๊กตาด้วยตนเอง เติมแต่งลวดลายและสีสันตามจินตนาการ สร้างความประทับใจและความทรงจำที่ไม่เหมือนใครจากเมืองฮาร์บิน





ค่ำ **บริการอาหารค่ำ ณ ภัตตาคาร**

เดินทางเข้าสู่โรงแรมที่พัก BOJUEMOHE JIUDIAN 4 ดาวมาตรฐานหรือเทียบเท่า

15 DEC 26	โรงละครฮาร์บิน-โรงงานเภสัชกรรมที่6 (ถ่ายรูปด้านหน้า)- (ถ่ายรูปด้านหน้า)-โรงงานผลิตช็อกโกแลต	B/L/D

เช้า **รับประทานอาหารเช้า ณ โรงแรม**

นำท่านสู่ **โรงละครฮาร์บิน (Harbin Grand Theatre)** (ถ่ายรูปด้านหน้า) หนึ่งในแลนด์มาร์กสถาปัตยกรรมสมัยใหม่ที่โดดเด่นที่สุดของเมืองฮาร์บิน ตั้งอยู่บริเวณ เกาะวัฒนธรรม เขตซงเป่ย ริมแม่น้ำซงฮวา ท่ามกลางพื้นที่ชุ่มน้ำและภูมิทัศน์ธรรมชาติ จุดเด่นที่เหมาะกับการ ถ่ายรูป คือทางเดินและแนวโค้งของตัวอาคารที่ทอดตัวต่อเนื่องขึ้นไปบนหลังคา รวมถึงบริเวณลานด้านหน้าและพื้นที่ชุ่มน้ำโดยรอบ โดยเฉพาะในช่วงฤดูหนาวที่อาคารสีขาวกลมกลืนกับบรรยากาศ

หิมะได้อย่างสวยงาม โดยเฉพาะในช่วงฤดูหนาวที่หิมะปกคลุมโดยรอบ ยิ่งขับให้โรงละครแห่งนี้ดูงดงามราวกับประติมากรรมกลางผืนหิมะ เหมาะสำหรับเก็บภาพความประทับใจของฮาร์บินในอีกหนึ่งมุมมองที่แตกต่างออกไป



เที่ยง **รับประทานอาหารเที่ยง ณ ภัตตาคาร**

จากนั้นนำท่านชม **โรงงานเภสัชกรรมที่ 6 (ถ่ายรูปด้านหน้า)** อีกหนึ่งจุดถ่ายภาพที่มีเอกลักษณ์ของเมืองฮาร์บิน อาคารโดดเด่นด้วยสถาปัตยกรรมที่มีกลิ่นอายแบบยุโรป ผสานรายละเอียดของตัวอาคารที่ดูโอ่อ่าและสง่างาม ท่ามกลางบรรยากาศของเมืองฮาร์บินที่เต็มไปด้วยเสน่ห์แห่งดินแดนตะวันออกเฉียงเหนือของจีน บริเวณโดยรอบมีบรรยากาศแตกต่างกันไปตามฤดูกาล มุมถ่ายภาพแนะนำ สามารถเก็บภาพด้านหน้าของอาคารเพื่อให้เห็นความโอ่อ่าของสถาปัตยกรรมแบบเต็มมุม หรือเลือกถ่ายจากมุมเฉียงด้านข้างเพื่อให้เห็นมิติของอาคารและรายละเอียดของส่วนโค้ง เสา และองค์ประกอบตกแต่งต่าง ๆ ที่มีความประณีตสวยงาม



นำท่านเปิดประสบการณ์โลกแห่งความหอมหวาน **โรงงานช็อกโกแลตเจี๋ยหลินน่า** สัมผัสความมหัศจรรย์ของการรังสรรค์ช็อกโกแลต ผ่านการเยี่ยมชมโรงงานผลิตแบบโปร่งใส ที่เปิดโอกาสให้ท่านได้ชมกระบวนการผลิตอย่างใกล้ชิด ตั้งแต่เมล็ดโกโก้คุณภาพเยี่ยม ผ่านขั้นตอนการบดอย่างละเอียดและการปรุงแต่งอย่างพิถีพิถัน จนกลายเป็นช็อกโกแลตเนื้อเนียนนุ่ม หอมกรุ่น และเปี่ยมด้วยรสชาติอันเป็นเอกลักษณ์ สัมผัสความประณีตของทุกขั้นตอนการผลิตที่ผสานวัตถุดิบคุณภาพเข้ากับความชำนาญในการรังสรรค์ เพื่อให้ได้ช็อกโกแลตที่มีรสสัมผัสกลมกล่อมและกลิ่นหอมละมุน พร้อมเพลิดเพลินไปกับเสน่ห์ของโลกช็อกโกแลต และเลือกซื้อผลิตภัณฑ์ช็อกโกแลตหลากหลายรูปแบบเป็นของฝาก เติมเต็มความสุขให้กับการเดินทางในเมืองฮาร์บินด้วยความหวานแสนประทับใจ พร้อมให้ท่านได้ลิ้มรสเสน่ห์อันเป็นเอกลักษณ์ของช็อกโกแลต สัมผัสความเข้มข้น กลมกล่อม และกลิ่นหอมละมุนที่ยากจะบรรยาย พร้อมดื่มด่ำกับสุนทรียภาพแห่งโลกช็อกโกแลตอย่างเต็มอิ่ม



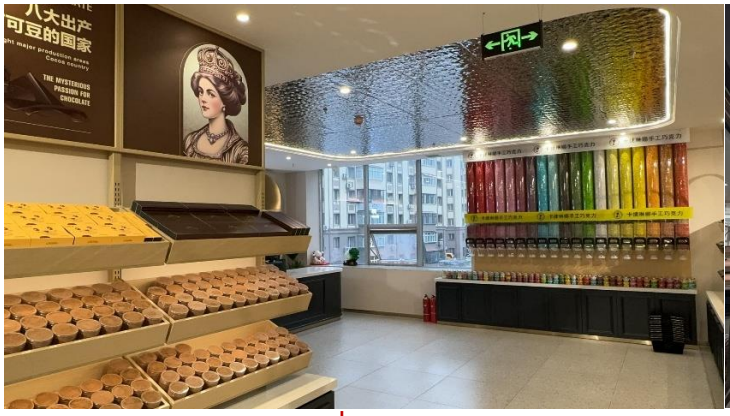



ค่ำ **บริการอาหารค่ำ ณ ภัตตาคาร เมนูพิเศษ : บุฟเฟต์ปิ้งย่าง**

เดินทางเข้าสู่โรงแรมที่พัก BOJUEMOHE JIUDIAN 4 ดาวมาตรฐานหรือเทียบเท่า

16 DEC 26	คฤหาสน์วอลก้า-ถนนบาล็อค-ถนนจงหยาง-ร้าน POP MART-อนุสรณ์ป้องกันน้ำท่วม-สวนสตาลิน-จัตุรัสโบสถ์เซนต์โซเฟีย (ชมด้านนอก)-สโนว์แมนยักษ์-สนามบินฮาร์บิน	B/L/D

เช้า **รับประทานอาหารเช้า ณ โรงแรม**

หลังอาหารพาท่านชม นำท่านดื่มด่ำกับบรรยากาศราวกับอยู่ในรัสเซีย ณ **คฤหาสน์วอลการ์ (Volga Manor)** เพลิดเพลินกับการเดินเล่นชมความงดงามของอาคารสไตล์ยุโรปโบราณที่ผสมผสานวัฒนธรรมรัสเซียและฮาร์บินได้อย่างลงตัว ไฮไลต์อยู่ที่โบสถ์จำลอง St. Nicholas Cathedral หนึ่งในสัญลักษณ์ประวัติศาสตร์ของฮาร์บิน ที่ถูกบูรณะขึ้นใหม่อย่างวิจิตรสมจริง รอบบริเวณยังรายล้อมด้วยอาคารไม้และปราสาทเล็กแบบรัสเซียมากมาย กว่า 30 หลัง ด้านในมีกิจกรรมที่น่าสนใจมากมาย ทั้ง ลานสไลด์น้ำแข็ง, เลื่อนหิมะ, ลานสเก็ตกลางแจ้ง ฯลฯ (รวมค่าเข้า ไม่รวมค่ากิจกรรมภายใน)



เที่ยง **รับประทานอาหารเที่ยง ณ ภัตตาคาร**



นำท่านเดินทางสู่ **ถนนบาร็อก (Harbin Baroque Street)** ย่านเมืองเก่าฮาร์บิน ชมเสน่ห์ของ ถนนบาร็อก ซึ่งเป็นแหล่งรวมอาคารสไตล์ยุโรปตะวันตกในยุคศตวรรษที่ 19–20 โดยเฉพาะสถาปัตยกรรมแบบบาร็อกผสมจีน ที่หาชมได้ยากในประเทศจีน บ้านเรือนเก่าแก่เหล่านี้ถูกอนุรักษ์ไว้อย่างดี กลายเป็นแหล่งท่องเที่ยวที่สะท้อนประวัติศาสตร์การตั้งถิ่นฐานของชาวรัสเซียในฮาร์บิน อิสระให้ท่านถ่ายภาพ และซึมซับบรรยากาศเมืองเก่าที่ยังคงมนต์เสน่ห์คลาสสิกไม่เสื่อมคลาย

จากนั้นให้ท่านอิสระช้อปปิ้ง **ถนนคนเดินจงหยาง (Zhongyang Pedestrian Street)** ถนนคนเดินชื่อดังของฮาร์บิน แหล่งรวมสินค้าท้องถิ่น ร้านค้า คาเฟ่ ร้านอาหาร เสื้อผ้า แฟชั่น รองเท้าและของฝากหลากหลายสไตล์ บรรยากาศยุโรปและจีนที่ผสมผสานได้อย่างลงตัว แวะชม **Popmart** เก็บคอลเลคชั่นใหม่ ๆ ของฟิกเกอร์สุดน่ารัก ที่สายสะสมของเล่นไม่ควรพลาด



จากนั้นแวะชมและถ่ายภาพความประทับใจ **อนุสาวรีย์ป้องกันน้ำท่วม** สัญลักษณ์สำคัญของเมือง ที่สร้างขึ้นเพื่อรำลึกถึงเหตุการณ์น้ำท่วมใหญ่เมื่อปี ค.ศ. 1957 และความร่วมมือของชาวฮาร์บินในการปกป้องเมือง จากบริเวณนี้ยังสามารถมองเห็น สะพานปิ้นโจว สะพานเหล็กเก่าแก่ข้ามแม่น้ำซงฮา หนึ่งในสถานที่สำคัญของเมืองฮาร์บินที่ยังคงใช้งานและได้รับการอนุรักษ์มาจนถึงปัจจุบัน

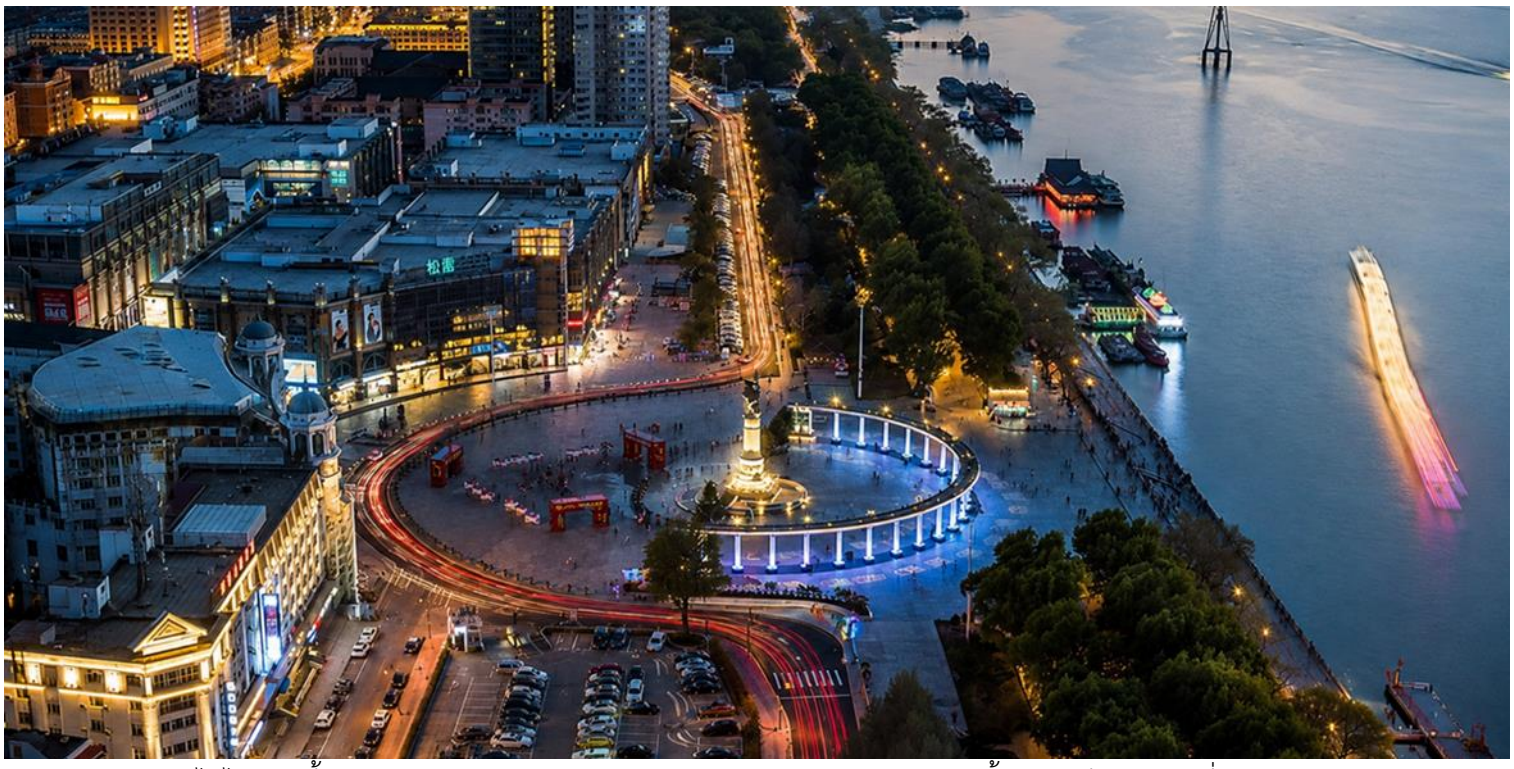

ไม่ไกลกันนี้นำท่านเพลิดเพลินเดินชม **สวนสตาลิน** สวนสาธารณะริมแม่น้ำซงฮัวเจียง สถานที่พักผ่อนยอดนิยมของชาวฮาร์บิน จากนั้นชม อนุสาวรีย์ป้องกันน้ำท่วม สัญลักษณ์สำคัญของเมือง ที่สร้างขึ้นเพื่อรำลึกถึงเหตุการณ์น้ำท่วมใหญ่เมื่อปี ค.ศ. 1957 และความร่วมมือของชาวฮาร์บินในการปกป้องเมือง จากบริเวณนี้ยังสามารถมองเห็น **สะพานปิ้นโจว** สะพานเหล็กเก่าแก่ข้ามแม่น้ำซงฮาหนึ่งในสถานที่สำคัญของเมืองฮาร์บินที่ยังคงใช้งานและได้รับการอนุรักษ์มาจนถึงปัจจุบัน

นำท่านสู่ **โบสถ์เซนต์โซเฟีย (Saint Sophia Cathedral)** หนึ่งในสัญลักษณ์สำคัญของเมืองฮาร์บิน โบสถ์คริสต์นิกายออร์โธดอกซ์สไตล์รัสเซียที่มีอายุเกือบ 120 ปี สร้างขึ้นในปี ค.ศ. 1907 โดยกองทัพรัสเซีย ตัวอาคารโดดเด่นด้วยโดมทรงหัวหอมสีเขียวอมฟ้า และงานสถาปัตยกรรมอิฐแดงที่สวยงามคลาสสิก ภายในเคยใช้เป็นสถานที่ประกอบพิธีทางศาสนา และปัจจุบันถูกอนุรักษ์เป็นพิพิธภัณฑ์จัดแสดงภาพถ่ายและประวัติศาสตร์ของเมืองฮาร์บิน (ชมด้านนอก)

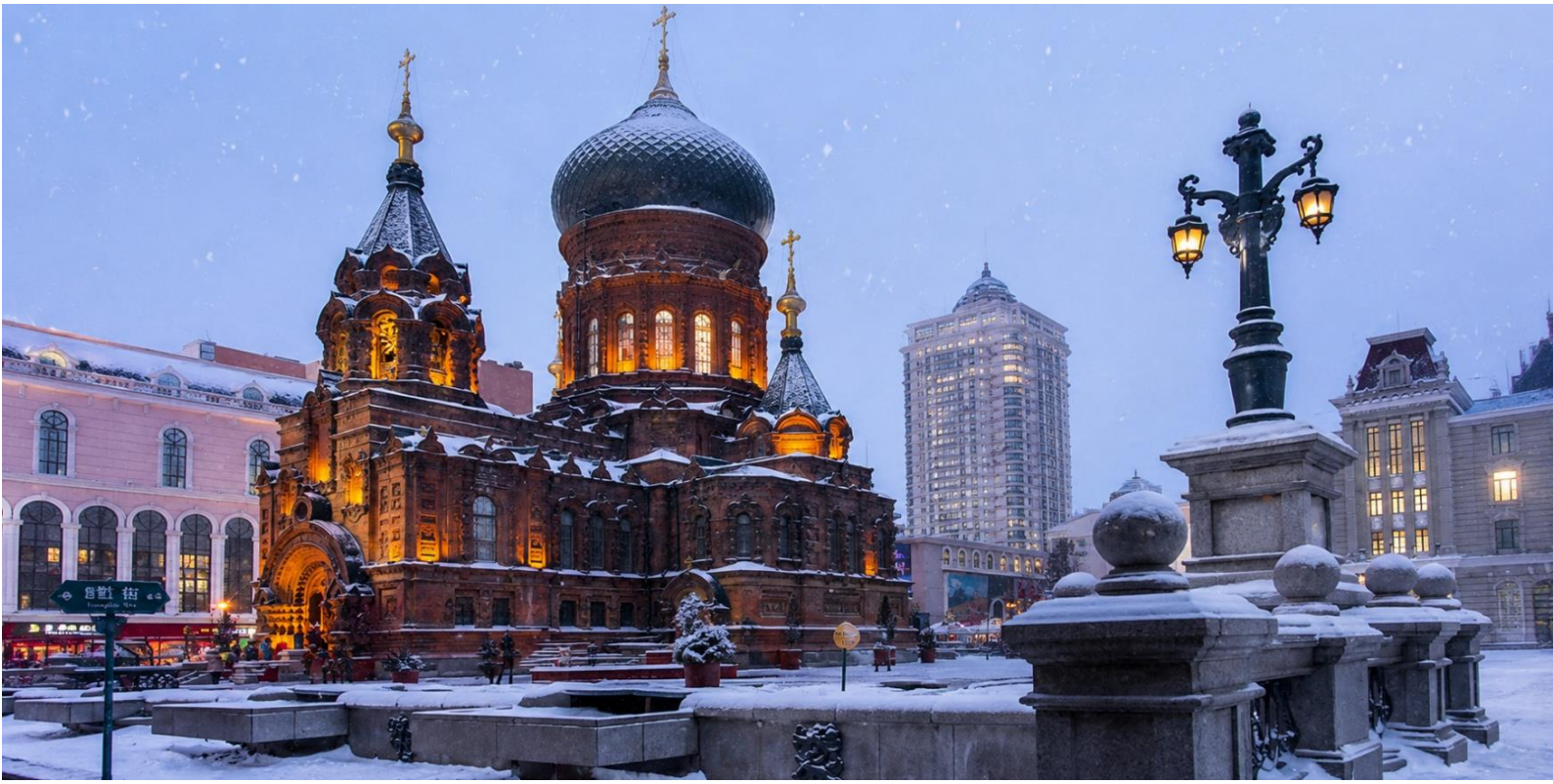

จากนั้นชม **ตุ๊กตาหิมะยักษ์ (Giant Snowman)** แลนด์มาร์คยอดฮิตของฤดูหนาวในเมืองฮาร์บิน ตุ๊กตาหิมะขนาดยักษ์ที่สร้างขึ้นจากหิมะล้วน ๆ มีความสูงหลายสิบเมตรตกแต่งด้วยหมวก ผ้าพันคอ และจมูกแครอทตามแบบฉบับคลาสสิก สร้างขึ้นใจกลางลานกิจกรรมฤดูหนาว เปรียบเสมือนสัญลักษณ์แห่งความสุขสดใสของฤดูหนาว ที่สร้างรอยยิ้มให้ผู้มาเยือนได้ทุกวัน



ค่ำ **บริการอาหารค่ำ ณ ภัตตาคาร**

สมควรแก่เวลานำท่านเดินทางสู่สนามบินฮาร์บิน

17 DEC 2026	ฮาร์บิน-กรุงเทพ(ดอนเมือง) HRB-DMK XJ751 (02.15-07.05)	B/-/-

02.15 น. **ออกเดินทางจากเมืองฮาร์บิน โดยสายการบิน ไทยแอร์เอเชียเอ็กซ์ (Thai AirAsia X) เที่ยวบินที่ XJ751**

(ไม่มีบริการอาหารบนเครื่อง)

08.00 น. **เดินทางถึงสนามบินดอนเมือง**


Air Asia
Air Asia
AirAsia.com
NOW EVERYONE CAN FLY XTRA LONG
THAI AIRASIA X (XJ)
บินสบาย คุ้มค่า ทุกการเดินทาง


คำแนะนำ
จากผู้จัดฯ
รายการท่องเที่ยวเส้นทางฮาร์บิน
เป็นรายการเที่ยวที่นักท่องเที่ยวต้องพบกับสภาพอากาศที่หนาวจัด
และบางช่วงเวลาอาจเกิดพายุหิมะ อาจทำให้เกิดอุบัติเหตุ
ขณะเดินชมสถานที่ท่องเที่ยว
ผู้จัดฯ แนะนำให้นักท่องเที่ยว
ตรวจสอบความพร้อมของร่างกาย
เพื่อรับมือกับอากาศที่ต่ำประมาณ
-20 ถึง -30 องศาฯ
ก่อนตัดสินใจทำการจองทัวร์


สนามบินสุวรรณภูมิ
มีความเคร่งครัดในการตรวจสอบ
เด็กอายุต่ำกว่า 18 ปี
เดินทางไปต่างประเทศ
ต้องเตรียมเอกสารให้พร้อม
1 เดินทางกับบิดาและมารดา (ทั้งสองท่าน)
เอกสารที่ต้องเตรียม
หนังสือเดินทาง ของเด็ก
สูติบัตร (ฉบับจริง/สำเนา)
2 เดินทางกับบิดา หรือมารดา เพียงท่านเดียว
เอกสารที่ต้องเตรียม
หนังสือเดินทาง ของเด็ก
สูติบัตร (ฉบับจริง/สำเนา)
หนังสือยินยอม จากอีกฝ่าย
3 เดินทางกับญาติ หรือบุคคลอื่น
เอกสารที่ต้องเตรียม
หนังสือเดินทาง ของเด็ก
สูติบัตร (ฉบับจริง/สำเนา)
หนังสือยินยอม จากผู้ปกครอง
4 เดินทางโดยไม่มีผู้ปกครอง (เดินทางลำพัง)
เอกสารที่ต้องเตรียม
หนังสือเดินทาง ของเด็ก
สูติบัตร (ฉบับจริง/สำเนา)
หนังสือยินยอม จากผู้ปกครอง
เอกสารเพิ่มเติม ตามเงื่อนไข ของสายการบิน
ข้อสำคัญ ควรทราบ
เอกสารสามารถใช้ ฉบับจริง สำเนา หรือภาพถ่ายในมือถือได้
หนังสือยินยอมควรจัดทำ ผ่านสำนักงานเขต หรือที่ว่าการอำเภอ ก่อนวันเดินทาง
โปรดตรวจสอบ เงื่อนไขเพิ่มเติม ของสายการบิน และประเทศปลายทาง อีกครั้ง
หากไม่สามารถแสดงเอกสารได้ สายการบินมีสิทธิ์ปฏิเสธการเช็คอิน และผู้โดยสารจะต้องรับผิดชอบต่อผลที่เกิด ขึ้นเอง
TOUR factory

เงื่อนไขการจองทัวร์

- กรุณาทำการจองล่วงหน้าอย่างน้อย 30 วัน ก่อนออกเดินทาง พร้อมชำระเงินมัดจำครั้งที่ 1 ท่านละ 15,000 บาท หลังจากส่งเอกสารยืนยันการจอง ภายใน 48 ชั่วโมง โดยระบบจะยกเลิกอัตโนมัติทันที หากยังไม่ได้รับยอดเงินตามเวลาที่กำหนด **สำหรับรายการใกล้วันเดินทาง หรือรายการลดราคาพิเศษ ทางบริษัทขอสงวนสิทธิ์เรียกเก็บค่าบริการ เต็มจำนวน เท่านั้น**
- กรุณาชำระค่าทัวร์ส่วนที่เหลืออย่างน้อย 20 วัน ก่อนออกเดินทาง หากท่านไม่ชำระภายในระยะเวลาที่บริษัทกำหนด ทางบริษัทจะถือว่าท่านสละสิทธิ์ยกเลิกการเดินทาง และ ขอสงวนสิทธิ์ไม่สามารถคืนเงินมัดจำให้ท่าน ไม่ว่าส่วนใดส่วนหนึ่งก็ตาม
- กรณีลูกค้าทำการจองภายในระยะเวลาคงเหลือไม่ถึง 15 วัน ก่อนออกเดินทาง ทางบริษัทขอสงวนสิทธิ์ในการเรียกเก็บค่าทัวร์เต็มจำนวน 100%

เงื่อนไขการยกเลิก และ เปลี่ยนแปลงการเดินทาง

- ยกเลิกก่อนการเดินทางตั้งแต่ 30 วันขึ้นไป คืนเงินค่าทัวร์โดยหักค่าใช้จ่ายที่เกิดขึ้นจริง *ในกรณีที่วันเดินทางตรงกับวันหยุดนักขัตฤกษ์ ต้องยกเลิกก่อน 45 วัน*
- ยกเลิกก่อนการเดินทาง 15-29 วัน คืนเงิน 50%ของค่าทัวร์ หรือหักค่าใช้จ่ายตามจริง เช่น ค่ามัดจำตั๋วเครื่องบิน โรงแรม และค่าใช้จ่ายจำเป็นอื่นๆ
- ยกเลิกก่อนการเดินทางน้อยกว่า 15 วัน ขอสงวนสิทธิ์ไม่คืนเงินค่าทัวร์ที่ชำระแล้วทั้งหมด
- กรณีมีเหตุยกเลิกทัวร์ โดยไม่ใช่ความผิดของบริษัททัวร์ เช่น มีนโยบายห้ามการเข้าออกของแต่ละประเทศ หรือการยกเลิกเที่ยวบินโดยสายการบิน บริษัทจะเก็บเป็นเครดิตหรือเลื่อนการเดินทางในพีเรียดถัดไปให้กับลูกค้า โดยยึดตามนโยบายของสายการบินและโรงแรม และไม่สามารถคืนเงินได้ทุกกรณี
- ภาพในรายการทัวร์ ใช้เพื่อการโฆษณาเท่านั้น

อัตราค่าบริการนี้รวม

- ค่าบัตรโดยสารโดยเครื่องบิน (ตั๋ว) ไป และ กลับพร้อมคณะ ชั้นประหยัด (ECONOMY CLASS) รวมถึงค่าภาษีสนามบินและค่าภาษีน้ำมันทุกแห่ง กรณีต้องการอัพเกรด UPGRADE ใช้วีลแชร์ (WHEEL CHAIR) หรือ เปลี่ยนแปลงบัตรโดยสาร ไม่ว่าเที่ยวใดเที่ยวหนึ่ง กรุณาติดต่อเจ้าหน้าที่ฝ่ายขาย ทางบริษัทของสงวนสิทธิ์ในการเรียกเก็บค่าใช้จ่ายตามจริงที่เกิดขึ้นกับผู้เดินทาง
- ค่าธรรมเนียมน้ำหนักกระเป๋าสายการบิน สายการบิน ไชน่าอีสเทิร์นแอร์ไลน์ (MU) สำหรับโหลดใต้ท้องเครื่องไม่เกิน 23 กก. 1 ชิ้นเท่านั้น และถือขึ้นเครื่องบินได้น้ำหนักไม่เกิน 7 กก. ต่อท่าน (ตามเงื่อนไขของสายการบิน)
- ค่าธรรมเนียมน้ำหนักกระเป๋าสายการบิน Thai AirAsia (XJ) สำหรับโหลดใต้ท้องเครื่องไม่เกิน 30 กก. 1 ชิ้นเท่านั้น และถือขึ้นเครื่องบินได้น้ำหนักไม่เกิน 7 กก. ต่อท่าน (ตามเงื่อนไขของสายการบิน)
- **ภาษีมูลค่าเพิ่ม 7 % (เฉพาะค่าบริการ) และ ภาษีหัก ณ ที่จ่าย 3 % (เฉพาะค่าบริการ)**
- ค่ารถโค้ชปรับอากาศตลอดเส้นทางตามรายการระบุ (ยังไม่รวมทิปพนักงานขับรถ)
- ค่าเข้าชมสถานที่ตามที่ระบุในโปรแกรมท่องเที่ยว
- มัคคุเทศก์และหัวหน้าทัวร์นำเที่ยวตลอดการเดินทาง
- ค่าอาหาร ตามรายการที่ระบุในโปรแกรมการเดินทาง
- ค่าโรงแรมที่พักระดับมาตรฐานตามรายการที่ระบุ **(พัก 2 ท่านเท่านั้น ไม่มีห้องสำหรับ 3 เตียง)** ในกรณีมีงานเทรดแฟร์

การแข่งขันกีฬา หรือ กิจกรรมอื่นๆ ที่ทำให้โรงแรมตามรายการที่ระบุเต็ม ทางบริษัทขอสงวนสิทธิ์ในการปรับเปลี่ยนโรงแรมที่พัก ทางบริษัทไม่มีนโยบายจัดคู่นอนให้กับลูกค้าที่ไม่รู้จักกันมาก่อน เช่น กรณีที่ท่านเดินทาง 1 ท่าน จำเป็นต้องชำระค่าห้องพักเดี่ยวตามที่ระบุ

✅ ประกันอุบัติเหตุระหว่างการเดินทาง วงเงินท่านละ 1,000,000 บาท (เงื่อนไขตามกรมธรรม์)

อัตราค่าบริการนี้ ไม่รวม

❌ ค่ามินิบาร์ในห้องพัก(ถ้ามี) และค่าใช้จ่ายส่วนตัว นอกเหนือจากที่ระบุในรายการ

❌ ค่าอาหารสำหรับท่านที่ทานเจ มังสวิรัติ หรืออาหารสำหรับมุสลิม

❌ ค่าธรรมเนียมการเข้าชมสถานที่ของชาวต่างชาติที่เพิ่มเติมตามการจ่ายจริง

❌ ไม่รวมค่าธรรมเนียมในกรณีที่กระเป๋าสัมภาระที่มีน้ำหนักเกินกว่าที่สายการบินนั้นๆกำหนดหรือสัมภาระใหญ่เกินขนาดมาตรฐาน

❌ ค่าธรรมเนียมการจองที่นั่งบนเครื่องบินตามความต้องการเป็นกรณีพิเศษหากสามารถทำได้ ทั้งนี้ขึ้นอยู่กับสายการบิน และ รุ่นของเครื่องบินแต่ละไฟล์ทที่ใช้บิน ซึ่งอาจเปลี่ยนแปลงได้อยู่ที่สายการบินเป็นผู้กำหนด

❌ ค่าภาษีน้ำมัน ที่สายการบินเรียกเก็บเพิ่ม ภายหลังจากทางบริษัทฯได้ออกตั๋วเครื่องบินไปแล้ว

❌ VAT 7% และภาษีหัก ณ ที่จ่าย 3% กรณีต้องการออกใบเสร็จรับเงินในนามบริษัทจากค่าทัวร์เต็มทั้งหมด

❌ ค่าทิปพนักงานขับรถ หัวหน้าทัวร์ และ มัคคุเทศก์ท้องถิ่น ตามธรรมเนียม 2,000 บาท ต่อ ทริป ต่อ ลูกค้า ผู้เดินทาง 1 ท่าน รวมไปถึงเด็ก ยกเว้นเด็กอายุไม่ถึง 2 ปี ณ วันเดินทางกลับ (Infant) ทั้งนี้ท่านสามารถให้มากกว่านี้ได้ตามความเหมาะสมและความพึงพอใจของท่าน โดยส่วนนี้ **ทางบริษัทขอสงวนสิทธิ์ในการเรียกเก็บก่อนเดินทางทุกท่าน ที่สนามบิน ในวันเดินทาง**

❌ ค่าวีซ่าเดี่ยวและวีซ่ากรุ๊ปเข้าประเทศจีน ** ในกรณีรัฐบาลจีนประกาศยกเลิกฟรีวีซ่า ไม่ว่าด้วยสาเหตุใดๆทั้งสิ้น ผู้เดินทางจะต้องเสียค่าใช้จ่ายในการทำวีซ่าด้วยตนเอง**

❌ ไม่รวมค่าทิปการบริการของไกด์ท้องถิ่น คนขับรถ และหัวหน้าทัวร์ ตามที่รายการกำหนด

ทางบริษัทฯ ขอสงวนสิทธิ์ความรับผิดชอบใด ๆ ในกรณีดังต่อไปนี้

❎ หากเกิดกรณีความล่าช้าจากสายการบิน, การประท้วง, การนัดหยุดงาน, การก่อจลาจล, การปิดด่าน,ภัยธรรมชาติ หรือกรณีที่ท่านถูกปฏิเสธการเข้าหรือออกเมืองจากเจ้าหน้าที่ตรวจคนเข้าเมืองหรือเจ้าหน้าที่กรมแรงงานทั้งจากไทยและต่างประเทศ ซึ่งอยู่นอกเหนือความรับผิดชอบของบริษัทฯ

❎ หากท่านใช้บริการของทางบริษัทฯ ไม่ครบ อาทิ ไม่เที่ยวบางรายการ, ไม่ทานอาหารบางมื้อ เพราะค่าใช้จ่ายทุกอย่างทางบริษัทฯ ได้ชำระค่าใช้จ่ายให้ตัวแทนต่างประเทศแบบเหมาขาดก่อนออกเดินทางแล้ว

❎ หากเกิดทรัพย์สินสูญหายจากการโจรกรรมและ/หรือ เกิดอุบัติเหตุสูญหายที่เกิดจากความประมาทของตัวนักท่องเที่ยวเอง

❎ ตั๋วเครื่องบินเป็นตั๋วราคาพิเศษ หากท่านไม่เดินทางพร้อมคณะไม่ว่าจะด้วยเหตุใดก็ตาม ไม่สามารถนำมาเลื่อนวันเดินทางหรือคืนเงินได้