INSIGHT BEYOND TRAVEL
อินไซท์ บียอนด์ ทราเวล
License No. 11/13971
46 ซอย เพชรเกษม 48 แยก 17 แขวงบางด้วน เขตภาษีเจริญ กรุงเทพมหานคร 10160
insightbeyondtravel@gmail.com
089-115-7739
รับจัดกรุ๊ปท่องเที่ยว Insight Beyond Travel
www.ibttravel.net
ทัวร์ต่างประเทศ | กรุ๊ปทัวร์ดูงาน | ที่พัก | ประกันการเดินทาง | แพ็คเกจท่องเที่ยว
LINE
@ibttravel



ชื่อโปรแกรม : จอนจู-ปูซาน สเปเชี่ยล 5วัน 3คืน

พีเรียดเดินทาง : 06 มีนาคม – 30 มิถุนายน 2570

เส้นทางท่องเที่ยว : หมู่บ้านจอนจู ฮันอกวิลเลจ - โบสถ์คาทอลิคจองดง - ศาลาอูฮวาจอง - อุทยานแห่งชาติแนจังซาน – วัดแนจังซา – โอรยุคโด – ศูนย์เครื่องสำอางค์ - ย่านชายหาดแฮอุนแด - ตลาดไนท์มาร์เก็ตแฮอุนแด - เที่ยวอิสระ 1วัน - ศูนย์สมุนไพร น้ำมันสนแดง/โสม/ฮ้อตเก้นามู – หมู่บ้านวัฒนธรรมคัมชอน- ตลาดนัมโพดง - ตลาดปลาจากัลชี – ซุปเปอร์มาร์เก็ตขนมของฝาก

JEONJU - BUSAN





BKK • ---------- ✈ ---------- • PUS

PUS • ---------- ✈ ---------- • BKK

บินตรง แบบประหยัด มีน้ำหนักโหลดกระเป๋า 15-20 กก.
JEJU AIR / AIR BUSAN /TWAY / JIN AIR หรือเทียบเท่า

วันที่	โปรแกรมทัวร์	อาหาร			โรงแรม
		เช้า	เที่ยง	เย็น	
1	*สนามบินสุวรรณภูมิ ชั้น 4 ประตู 10*				
2	หมู่บ้านวัฒนธรรมจอนจู ฮันอก วิลเลจ - โบสถ์คาทอลิคจอนดง	✗	✓ ทเวจิกุกบับ	✓ บิบิมบับ	***โรงแรม Arari*** **หรือโรงแรมระดับมาตรฐาน เทียบเท่า**
3	ศาลาอูฮวาจอง - อุทยานแห่งชาติแนจังซาน - วัดแนจังซา - โอรยุคโด - ศูนย์เครื่องสำอางค์ - ชายหาดแฮอุนแด - ตลาดไนท์มาร์เก็ต	✓ อาหารเช้าโรงแรม	✓ อาหารเกาหลี	✗	***Arirang Hotel*** **หรือโรงแรมระดับมาตรฐาน เทียบเท่า**
4	ท่องเที่ยวแบบอิสระ	✓ อาหารเช้าโรงแรม	✗	✗	***Arirang Hotel*** **หรือโรงแรมระดับมาตรฐาน เทียบเท่า**
5	ศูนย์สมุนไพร - ร้านซุปเปอร์ขนมของฝาก - หมู่บ้านวัฒนธรรมคัมชอน - ตลาดนัมโพดง - ตลาดปลาจากัลชี - สนามบินนานาชาติกิมแฮ	✓ อาหารเช้าโรงแรม	✗		

Note : โปรแกรมนี้มีการท่องเที่ยวแบบอิสระด้วย และไม่มีหัวหน้าทัวร์ร่วมเดินทาง ท่านจะไปเจอกับผู้นำเที่ยวที่สนามบินปลายทาง

** ท่านต้องได้รับอนุมัติ K-ETA ก่อนเดินทาง และตรวจสอบความถูกต้องด้วยตนเอง หากไม่ได้รับอนุมัติ/ข้อมูลผิด ไม่สามารถยกเลิกคืนค่าทัวร์ และ ค่าบริการได้

** ข้อยกเว้นของ K-ETA คือ อายุต่ำกว่า 17 ปี และเกินกว่า 65 ปี แต่ต้องมี E-Arrival card (ทัวร์เตรียมให้)

** บริษัทไม่มีส่วนรับผิดชอบหากท่านไม่ผ่านด่านตรวจคนเข้าเมืองทั้งต้นทาง/ปลายทาง และหากท่านไม่ติดต่อทัวร์หลังจากเครื่องลงภายใน 1 ชั่วโมง ถือว่าท่านประสงค์ไม่เข้าร่วมทัวร์ ไม่สามารถใช้สิทธิ์ที่พัก ตั๋วกลับ และไม่เรียกร้องค่าทัวร์ ค่าบริการคืนได้



วันที่ 1 : สนามบินสุวรรณภูมิ

20.00 – 21.00 : นัดหมายสนามบินสุวรรณภูมิ ชั้น4 บริเวณประตู 10 สังเกตป้ายรับ BUSAN

เวลานัดหมายจริงจะขึ้นอยู่กับเที่ยวบินในวันนั้นๆ (JEJU AIR / AIR BUSAN / TWAY /JIN AIR หรือเทียบเท่า)

บริษัทขอสงวนสิทธิ์เป็นผู้จัดการเรื่องเที่ยวบิน และสนามบินตามความเหมาะสม อาจมีการเลือกใช้สายการบินเทียบเท่า หรือสนามบินใกล้เคียง ผู้เดินทางไม่สามารถเลือกได้

** ตั๋วเครื่องบินเป็นประเภทประหยัด / ไม่มีหัวหน้าทัวร์ร่วมเดินทาง**

วันที่ 2 : สนามกิมแฮ – หมู่บ้านวัฒนธรรมจอนจู ฮันอกวิลเลจ - โบสถ์คาทอลิคจอนดง

ออกเดินทางสู่ สนามบินกิมแฮ ประเทศเกาหลีใต้ (ไม่มีบริการอาหารและเครื่องดื่มบนเครื่อง)

เดินทางถึง สนามบินกิมแฮ ประเทศเกาหลีใต้ ผ่านการตรวจคนเข้าเมืองรับสัมภาระผ่านจุดคัดกรองตามระเบียบของสนามบิน (เวลาที่เกาหลีเร็วกว่าไทย 2 ชั่วโมง) ออกมาจะพบผู้นำเที่ยวรอรับคณะอยู่ที่สนามบิน

ขอสงวนสิทธิ์การรวมคณะจากหลายโปรแกรม เพื่อออกเดินทางพร้อมกัน **มีเวลาให้ได้เตรียมตัวเข้าห้องน้ำ ก่อนเริ่มออกเดินทาง**

เที่ยง : พาท่านรับประทานอาหารกลางวัน “ทเวจีกุกบับ” หรือเมนูอาหารท้องถิ่นเกาหลี



บ่าย : นำท่านเดินทางสู่ **หมู่บ้านวัฒนธรรมจอนจู ฮันอก วิลเลจ** (Jeonju Hanok Village) หมู่บ้านโบราณแห่ง เมืองจอนจู จังหวัดช็อลลาบุกโด มีอายุมากกว่า 800 ปี ที่ยังอบอวลไปด้วยกลิ่นอายของศิลปะวัฒนธรรมเก่าแก่ของเกาหลี ยังคงมีการอนุรักษ์ไว้และได้ทำเป็นจุดท่องเที่ยว ภายในหมู่บ้านจอนจูฮันอกประกอบไปด้วย บ้านทรงฮันอกหรือ บ้านทรงเกาหลีโบราณ โดยมีลักษณะเด่นเป็นหลังคาปลายแหงนขึ้นฟ้า ซึ่งปัจจุบันมีมากถึง 700 กว่าหลังคาเรือนมีคุณค่าทางประวัติศาสตร์เกาหลีมากๆ กิจกรรมที่น่าสนใจคือการเดินเยียมชมวิถีชีวิตของชาวบ้าน ลิ้มรสอาหารพื้นเมือง ชมและช้อปสินค้าพื้นเมืองแฮนด์เมด สิ่งที่ยอดนิยมและพลาดไม่ได้ คือการใส่ชุดประจำชาติฮันบก มีร้านค้าให้เลือกมากมาย มีทั้งแบบโบราณ แบบร่วมสมัย เดินเล่นถ่ายรูปรอบๆหมู่บ้าน

ค่าทัวร์ ไม่รวมค่าเช่าชุดฮันบก เครื่องประดับต่างๆ ราคาจะแตกต่างกันออกไปขึ้นอยู่กับร้าน และแบบชุด

บ่าย : นำท่านเดินทางสู่ **โบสถ์คาทอลิคจอนดง (Jeondong Catholic Church)** ซึ่งเป็นหนึ่งในแลนด์มาร์กสำคัญของเมืองจอนจู เป็นโบสถ์คาทอลิกสไตล์โรมาเนสก์ที่เก่าแก่และสวยงามที่สุดแห่งหนึ่ง เริ่มก่อสร้างในปี ค.ศ. 1908 ภายใต้การออกแบบ และควบคุมการก่อสร้างโดย พระคาทอลิก Poinel ซึ่งเป็นคนเดียวกับที่ออกแบบโบสถ์คาทอลิก Myeongdong ในกรุงโซล ภายในโบสถ์เป็นสถาปัตยกรรมสมัยโรมาเนสก์ ก่อสร้างเสร็จในปี 1914 โบสถ์คริสต์แห่งแรกของเกาหลี และได้รับการยกย่องให้เป็นโบสถ์ที่สวยที่สุดในเกาหลี ซึ่งจุดนี้จะสามารถเดินจากหมู่บ้านจอนจูมาได้ นักท่องเที่ยวนิยมใส่ชุดฮันบกมาถ่ายรูปกันที่นี่เช่นกัน







เย็น : **พาท่านรับประทานอาหารเย็น เมนูที่ขึ้นชื่อที่สุดแห่งเมืองจอนจู “บีบิมบับ” ข้าวยำเกาหลี**

(กรุณาสอบถามผู้นำเที่ยว เรื่องส่วนผสมของข้าวยำ เพราะแต่ละร้านสูตรจะแตกต่างกัน เช่น บางร้านใช้ไข่ดิบ บางร้านใช้ไข่สุก เป็นต้น หากไม่ทานอะไรกรุณาแจ้งที่ผู้นำเที่ยวล่วงหน้า ไม่สามารถเปลี่ยนเมนูได้หรือรีฟันได้)



เย็น : นำท่านเช็คอินเข้าสู่ที่พัก Arari Hotel หรือระดับมาตรฐาน เทียบเท่านอกเมือง ให้ท่านได้อิสระพักผ่อนตามอัธยาศัย

วันที่ 3 : ศาลาอูฮวาจอง - อุทยานแห่งชาติแนจังซาน - วัดแนจังซา - ศูนย์เครื่องสำอาง – แฮอุนแด มูฟวี่ สตรีท โอรยุคโด – ชายหาดแฮอุนแด - แฮอุนแดไนท์มาเก็ต - เชคอินโรงแรม

เช้า : รับประทานอาหารเช้า บริการในโรงแรมที่พัก

เช้า : นำท่านเดินทางสู่ **ศาลาอูฮวาจอง** (Uhwajeong Pavilion) ถูกขนานนามว่าเป็นอัญมณีที่ซ่อนอยู่ ของอุทยานแห่งชาติแนจังซาน ศาลาอันสง่างามและเก่าแก่แห่งนี้ตั้งอยู่อย่างสวยงามลงตัว บนสระน้ำอันเงียบสงบ สะท้อนภาพใบไม้สีแดง ส้ม และเหลืองอันน่าทึ่งในฤดูใบไม้ร่วง ตรงนี้เป็นจุดถ่ายรูปยอดนิยมของนักท่องเที่ยว ต่างก็ชื่นชอบและเก็บความสวยงามของธรรมชาติไว้เป็นที่ระลึก

หลังจากนั้นนำท่านสู่ **อุทยานแห่งชาติแนจังซาน** (Naejangsan National Park) เป็นอุทยานที่มีชื่อเสียงและขึ้นชื่อเรื่องต้นไม้เปลี่ยนสี ซึ่งเป็นจุดชมใบไม้เปลี่ยนสีของชาวเกาหลีที่สำคัญและสวยที่สุดอีกแห่งหนึ่งของประเทศเกาหลีใต้ ท่านจะได้ชมใบไม้เปลี่ยนสีท่ามกลางบรรยากาศหลายรูปแบบ บนเขา รอบๆสระน้ำ ริมลำธาร ระหว่างทางเดิน ถนนทางเข้าอุทยานจะมีอุโมงค์ต้นเมเปิ้ลทอดยาว ซึ่งมีมากถึง 108 ต้น และยังมีต้นไม้นานาพันธ์บนภูเขาที่ล้อมรอบอุทยานเอาไว้ ถ้าได้มาที่นี่รับรองว่าได้ชมใบไม้เปลี่ยนสีแบบจัดเต็มอย่างแน่นอน

หลังจากนั้นนำท่านสู่ **วัดแนจังซา** (Naejangsa Temple) เป็นวัดพุทธเก่าแก่ตั้งแต่สมัยราชวงศ์แพ็กเจ ตั้งอยู่ในหุบเขาอุทยานแห่งชาติแนจังซาน ประเทศเกาหลีใต้ ไฮไลท์สำคัญคือวิวทิวทัศน์ที่ถูกโอบล้อมด้วยป่าเมเปิลและภูเขา โดยเฉพาะในช่วงฤดูใบไม้ร่วงที่จะกลายเป็นจุดชมใบไม้เปลี่ยนสีที่สวยงามที่สุดแห่งหนึ่ง





เที่ยง : พาท่านรับประทานอาหารกลางวัน “Korea Food” หรือเมนูอาหารท้องถิ่นเกาหลี



บ่าย : พาท่านสู่ **ศูนย์เครื่องสำอาง** เอาใจคนรักผิว ชมศูนย์เครื่องสำอางประเภทเวชสำอางที่หมอศัลยกรรมเกาหลีร่วมออกแบบมากมาย มีผลิตภัณฑ์ต่างๆ ที่เหมาะกับผู้ที่มีปัญหาผิวหน้าและครีมที่รวมนวัตกรรมบำรุงผิวหน้าขั้นสุดของเกาหลี ในศูนย์จะมีสเต็มเซลล์ เซรั่ม ครีมบำรุงเดย์ไนท์ ซึ่งจะมีสรรพคุณยกกระชับผิว แบบรักษาผิวล้ำลึก ฟื้นฟูผิวเหมือนกับได้เข้าคลินิกกันเลยทีเดียว ที่สำคัญราคาไม่แพงเพราะมาถึงศูนย์รวมโดยตรง นำกลับไปใช้ที่ประเทศไทยได้ ผลลัพธ์ดูเด็กลงทันตาทันใจ





นำท่านเดินทางสู่ ถนนภาพยนต์ Haeundae Movie Street และล่องเรือยอร์ช เป็นสถานที่ๆใช้จัด Busan International Film Festivalทำให้เป็นที่ๆรู้จักด้านศิลปะและวัฒนธรรม จัดไว้สำหรับเพื่อฉลองการพัฒนาของวงการภาพยนตร์เกาหลีโดยเฉพาะ นอกจากหนังเกาหลีที่ดังมากๆแล้วยังมาดูภาพดาราและผู้กำกับดังๆ รวมถึงการมาประทับมือของเหล่าคนดัง ถือเป็นสัญลักษณ์ของถนนแห่งนี้ อีกทั้งยังได้ชมวิวสะพานควังอันรี เป็นสะพานข้ามทะเล2ชั้น ที่ยาวถึง 7กิโลเมตร เป็นมุมถ่ายรูปที่สวยมากอีกแห่งของปูซาน

หมายเหตุ : ล่องเรือยอร์ชมีค่าใช้จ่ายเพิ่มเติม

เย็น : นำท่านเดินทางสู่ **ย่านชายหาดแฮอุนแด** หาดแฮอุนแดเป็นหนึ่งในชายหาดที่มีชื่อเสียงมากที่สุดในประเทศเกาหลีใต้ มีพื้นที่ 58,400 ตารางเมตร มีความยาวประมาณ 1.8 กิโลเมตร และกว้าง 50 เมตรโดยมีระดับความลึกเฉลี่ยประมาณ 1 เมตรชายหาดเป็นสถานที่สำหรับจัดกิจกรรมทางวัฒนธรรม และงานเทศกาลต่างๆ ตลอดทั้งปี หาดแฮอุนแดมีสิ่งอำนวยความสะดวก และที่พักหลายแห่งใกล้ชายหาด นอกจากนี้ยังมีสถานที่ท่องเที่ยวอื่น Traditional Night Market, Aquaruim, Apec House รวมถึงร้านอาหาร ร้านค้า คาเฟ่ โชว์รูมหรู โรงแรม5ดาว มากมาย



นำท่านเช็คอินเข้าสู่ที่พัก Arirang Hotel หรือโรงแรมระดับมาตรฐานในปูซาน ให้ท่านได้อิสระพักผ่อนตามอัธยาศัย

** โรงแรมสามารถเข้าเชคอินได้หลังบ่าย 2 หรือ บ่าย 3 ขึ้นอยู่กับระเบียบของโรงแรมที่เข้าพัก

** ในคณะ อาจจะมีการส่งเข้าที่พักหลายโรงแรม **

เย็น : เพื่อไม่เป็นการรบกวนเวลา ให้ท่านได้อิสระอาหารเย็นตามอัธยาศัย



วันที่ 4 : ท่องเที่ยวปูซานแบบอิสระ 1 วัน

เช้า : รับประทานอาหารเช้า บริการในโรงแรมที่พัก

ให้ท่านได้ **ท่องเที่ยวแบบอิสระ** ตามอัธยาศัยเต็ม **1** วัน ที่พักอยู่ใกล้ขนส่งสาธารณะ อาทิ รถไฟฟ้าใต้ดิน รถเมล์ รถแท็กซี่ รอบๆที่พักยังมีร้านสะดวกซื้อ ร้านอาหาร ตลาด วอร์คกิ้งสตรีท บรรยากาศวิถีชีวิตคนเกาหลีโดยแท้

ท่านสามารถเดินทางท่องเที่ยวตามความต้องการได้อย่างเต็มที่ ไม่ว่าจะเดินเที่ยวรอบๆที่พัก ชายหาดแฮอุนแด ตลาดอาหาร ถนนคนเดิน หรือจะไปนั่งรถไฟปุกปิ๊ก รถไฟบีชเทรน คาเฟ่เก๋ๆริมทะเลชายหาดควังอันรี หมู่บ้านหลากสีคัมชอน หรือช้อปปิ้งห้างที่ใหญ่ที่สุดในโลก Shinsegae Centum City ช้อปปิ้งเดินเล่นถนนซอ-มยอน ตลาดนัมโพดง หรือไปตลาดปลา ขึ้นหอคอยปูซานทาวเวอร์ชมวิวก็ได้ เป็นโปรแกรมที่ตอบโจทย์นักเที่ยวได้ตรงเป้าหมาย ตามความชอบอย่างแท้จริง

**ไม่มีบริการผู้นำเที่ยว และรถนำเที่ยว

**ไม่มีบริการอาหารกลางวัน และอาหารเย็น



วันที่ 5 : ศูนย์สมุนไพร น้ำมันสนเข็มแดง/โสม/ฮ้อตเก้นามู – โอรยุคโด - ร้านขนมของฝาก – หมู่บ้านวัฒนธรรมคัมชอน – ตลาดนัมโพดง – ตลาดปลาจากัลชี - สนามบินกิมแฮ

เช้า : รับประทานอาหารเช้า บริการในโรงแรมที่พัก

พาท่านสู่ **ศูนย์น้ำมันสนเข็มแดง** ตามตำหรับยาโบราณสมัยราชวงศ์โชซอน ที่ถูกบันทึกไว้เป็นลายลักษณ์อักษร ปัจจุบันได้นำมาสกัดด้วยวิธีที่ทันสมัยดึงสรรพคุณที่ดีที่สุดออกมาในรูปแบบที่ทานได้ง่าย และบำรุงสุขภาพได้ดีที่สุด น้ำมันสนเข็มแดงมีสรรพคุณช่วยในการทำความสะอาดระบบหลอดเลือด เคลียร์หลอดเลือดที่อุดตัน ลดคลอเลสเตอรอล ความดัน เบาหวาน ป้องกันเส้นเลือด ตีบแตก ตัน อีกทั้งยังช่วยให้การผ่อนคลาย หลับสนิทมากขึ้น ผิวพรรณดูมีสุขภาพดีรับประทานเป็นประจำ ร่างกายแข็งแรงขึ้นตามลำดับ และยังมีผลิตภัณฑ์ออแกนิคที่สกัดมาจากสนเข็มแดง



พาท่านสู่ **ศูนย์โสม/สมุนไพรฮอตเก้นามู** ศูนย์โสมแห่งนี้รัฐบาลรับรองคุณภาพว่าผลิตจากโสมที่อายุ6 ปีซึ่งถือว่าเป็นโสมที่มีคุณภาพดีที่สุด ภายในจะมีเจ้าหน้าที่ให้ความรู้เกี่ยวกับโสม พร้อมอธิบายคุณภาพและผลิตภัณฑ์ที่ผลิตจากโสม ให้ท่านได้เลือกซื้อโสมที่มีคุณภาพดีที่สุดและราคาถูก กลับปบำรุงร่างกายหรือฝากญาติผู้ใหญ่ที่ท่านรักและนับถือที่ และยังมีสมุนไพรบำรุงตับฮ็อตเก้นามูจัดจำหน่ายอีกด้วย

บ่าย : นำท่านเดินทางสู่ **โอรยุคโด** Oryukdo Skywalk (โอรยุกโดสกายวอล์ค) ตั้งอยู่บริเวณพื้นที่ดั้งเดิมที่เรียกว่า “ซึงดูมัล” ซึ่งเป็นจุดแบ่งระหว่าง ทะเลตะวันออกและทะเลใต้ สำหรับผู้คนท้องถิ่น จะเรียกที่แห่งนี้ว่า “ซึงดูมา” และเป็นที่รู้จักกันดีในชื่อว่า “ซัลลกแก” อยู่ที่เมืองปูซาน โอรยุกโดสกายวอล์ค เป็นสะพานรูปเกือกม้า ตั้งอยู่เหนือหน้าผาริมทะเล สะพานมีพื้นกระจกใส ซึ่งมีความยาว 15 เมตร และเสาเหล็กที่มีความสูง 35 เมตร โดยในส่วนของพื้นกระจกจำนวน 24 แผ่นนั้น ถูกเคลือบด้วยแผ่นฟิล์มกันกระสุน ที่มีความหนา 55.49 มิลลิเมตร ทำให้โครงสร้างของสะพาน มีความแข็งแรงและปลอดภัย เป็นจุดชมวิวของชายทะเล และทิวทัศน์ของเกาะโดยรอบ โดยเฉพาะวันที่อากาศแจ่มใส จะสามารถมองเห็นได้ไกลถึง เกาะแทมาโด หรือเกาะสึชิมะ ในประเทศญี่ปุ่น เลยทีเดียว

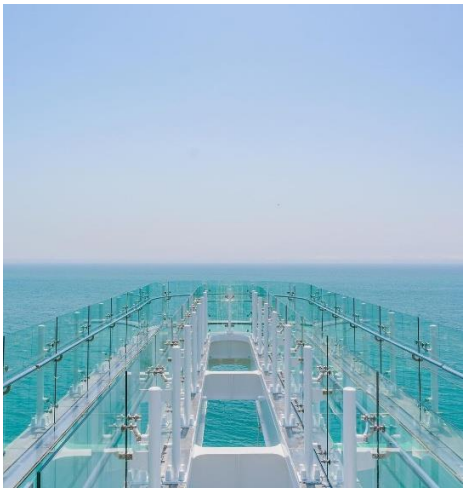

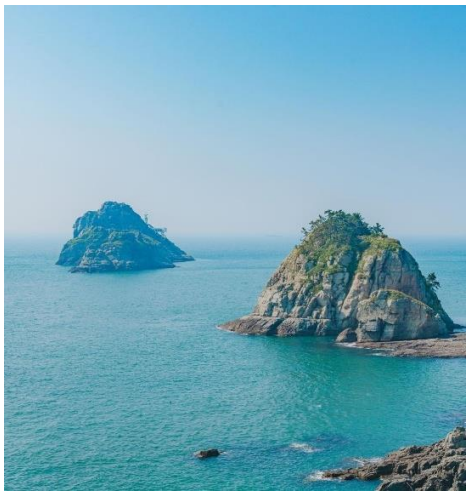

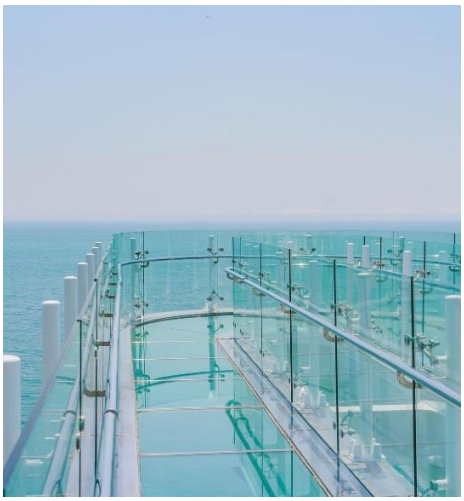







นำท่านเดินทางสู่ **Gamcheon Culture Village** (หมู่บ้านวัฒนธรรมคัมชอน) เป็นหมู่บ้านที่เกิดจากการตั้งรกราก ย้ายถิ่นฐานของชาวเกาหลี ซึ่งหนีภัยจากสงครามเกาหลี ในระหว่างปี ค.ศ. 1950 -1953 และอาศัยอยู่จนถึงปัจจุบัน ด้วยลักษณะการสร้างบ้านเรือนผ่านถนนทุกสาย ที่เรียงรายไปตามแนวภูเขา จนเป็นขั้นบันไดที่เป็นระเบียบ และดูสวยงามแปลกตา ไปกับสีสันที่สลับไปมาของตัวบ้านและหลังคา จึงกลายเป็นเอกลักษณ์สำคัญของหมู่บ้านแห่งนี้ จนได้รับฉายาว่า “มาชูปิกชูแห่งปูซาน” (Machu Picchu of Busan) ในปี ค.ศ. 2015 นอกเหนือไปจากความสวยงามแปลกตา ของหมู่บ้านแห่งนี้แล้ว ภายในหมู่บ้านยังมีสถานที่ และสิ่งอำนวยความสะดวก ซึ่งทำให้คุณเพลิดเพลิน ไปกับการเดินท่องเที่ยวภายในหมู่บ้าน ได้แก่ พิพิธภัณฑ์ขนาดเล็ก, ร้านศิลปะ, ร้านขายของที่ระลึก, คาเฟ่, ร้านกาแฟ, ร้านอาหารหลากหลายประเภท และอื่นๆ อีกมากมาย



พาท่านสู่ **ซุปเปอร์ขนมของฝาก** เป็นร้านขายขนมและของฝากราคาส่งยอดฮิต เหมาะสำหรับการซื้อของฝากก่อนกลับไทย มีให้ชิมให้เลือกมากมาย ขนมเกาหลี,ช็อคโกแลต, บราวนี่, มาม่า, สาหร่าย, วุ้นเส้น, ชาส้ม, ชาเขียว แผ่นมาส์กหน้า เป็นต้น

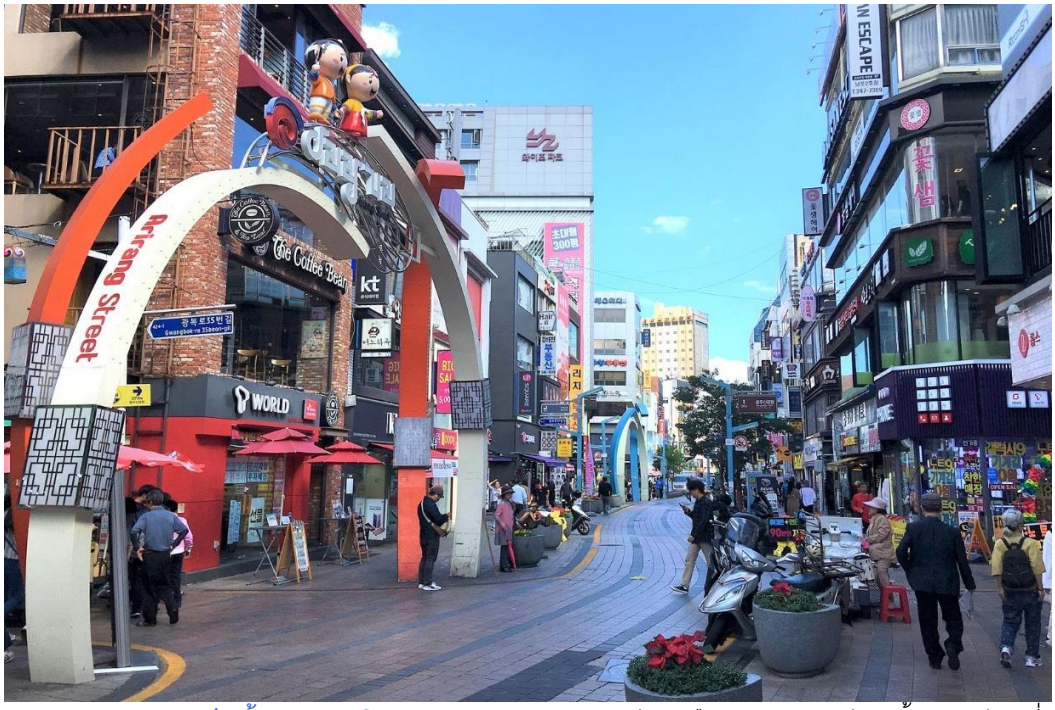

นำทุกท่านเดินทางสู่ ตลาดตลาดวอล์คกิ้งสตรีทนัมโพดง (Nampodong) แหล่งช้อปเมืองปูซาน แหล่งช้อปปิ้งอันดับต้นๆที่ขาช้อปแหลกทั้งหลายรู้จักกันเป็นอย่างดี เพราะย่านนี้ถือเป็นศูนย์รวมแฟชั่นชั้นน าของหนุ่มสาวปูซาน และนักท่องเที่ยวเลยก็ว่าได้ หากอยากดูเทรนด์การแต่งตัว เหล่าสาวหน้าเด้ง หรือจะมองหนุ่มหน้าใส มาที่นี่รับรองว่าไม่ผิดหวังแน่ค่ะ ถ้าจะให้เปรียบก็คล้ายๆกับย่านสยามของบ้านเรานั่นเอง รวมถึงอาหารฟูดสตรีท อาหารท้องถิ่นต่างๆอีกเพียบ รวมทั้งมีร้านซื้อขนมของฝากชื่อดัง Nampodong Class Mart ไปละลายเงินวอนกันได้เลย

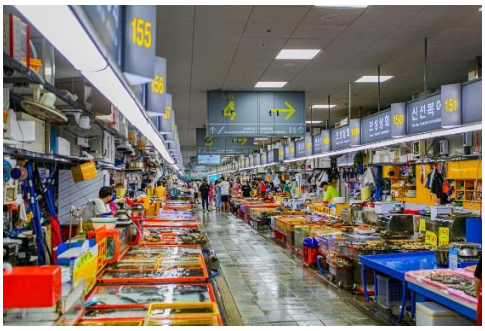





ตลาดปลาจากัลชิ Jagalchi Market เป็นตลาดอาหารทะเลที่ใหญ่ที่สุดของเกาหลี และเป็นตลาดเก่าแก่ที่มีชื่อเสียงมานาน ที่คุณจะได้ลิ้มลองอาหารทะเลสดๆ ทั้ง กุ้ง หอย ปู ปลา ปลาหมึก ที่พร้อมปรุงให้ได้ทานกันสดๆ แถมราคายังไม่แพงอีกด้วย ตลาดมีทั้งที่อยู่กลางแจ้ง และในอาคารหลังคาโค้งรูปเกลียวคลื่น ที่เป็นสัญลักษณ์ของที่นี่เลย นอกจากอาหารทะเลสดๆ แล้ว บริเวณตลาดยังมีร้านอาหารทั้งแบบเมนูปกติ และเมนูบุฟเฟต์ อร่อยกันแบบไม่อั้นเลยทีเดียว (หากมีเวลาลูกทัวร์สามารถเดินทางไปได้ด้วยตัวเอง)

เที่ยง : อิสระรับประทานอาหาร ณ ตลาดนัมโพดง

พาท่านสู่สนามบิน กิมแฮ เพื่อเดินทางกลับประเทศไทย

บริษัทขอสงวนสิทธิ์เป็นผู้จัดการเรื่องเที่ยวบิน และสนามบินเตามความเหมาะสม ผู้เดินทางไม่สามารถเลือกได้

** ตั๋วเครื่องบินเป็นประเภท ประหยัด ไม่มีหัวหน้าทัวร์ **

เดินทางถึง ประเทศไทย โดยสวัสดิภาพ พร้อมความประทับใจ..... เจอกันใหม่ทริปหน้า





Jeonju Busan Special 5D3N จอนจู-ปูซาน สเปเชี่ยล 5วัน3คืน

Jeonju Busan Special 5D3N จอนจู-ปูซาน สเปเชี่ยล 5วัน3คืน(Special Package | 06/03/2027–30/06/2027)

มีนาคม 2570

วันนี้ ‹ ›

จันทร์	อังคาร	พุธ	พฤหัส	ศุกร์	เสาร์	อาทิตย์
1	2	3	4	5	6 ~~฿22,499~~ #Big Sale ฿12,499 6ที่ว่าง	7 ~~฿21,999~~ #Big Sale ฿11,999 6ที่ว่าง
8 ~~฿21,999~~ #Big Sale ฿11,999 6ที่ว่าง	9 ~~฿22,499~~ #Big Sale ฿12,499 6ที่ว่าง	10 ~~฿22,999~~ #Big Sale ฿12,999 6ที่ว่าง	11 ~~฿22,999~~ #Big Sale ฿12,999 6ที่ว่าง	12 ~~฿22,999~~ #Big Sale ฿12,999 6ที่ว่าง	13 ~~฿22,499~~ #Big Sale ฿12,499 6ที่ว่าง	14 ~~฿21,999~~ #Big Sale ฿11,999 6ที่ว่าง
15 ~~฿21,999~~ #Big Sale ฿11,999 6ที่ว่าง	16 ~~฿22,499~~ #Big Sale ฿12,499 6ที่ว่าง	17 ~~฿22,999~~ #Big Sale ฿12,999 6ที่ว่าง	18 ~~฿22,999~~ #Big Sale ฿12,999 6ที่ว่าง	19 ~~฿22,999~~ #Big Sale ฿12,999 6ที่ว่าง	20 ~~฿22,999~~ #Big Sale ฿12,999 6ที่ว่าง	21 ~~฿22,999~~ #Big Sale ฿12,999 6ที่ว่าง
22 ~~฿22,999~~ #Big Sale ฿12,999 6ที่ว่าง	23 ~~฿23,499~~ #Big Sale ฿13,499 6ที่ว่าง	24 ~~฿23,999~~ #Big Sale ฿13,999 6ที่ว่าง	25 ~~฿23,999~~ #Big Sale ฿13,999 6ที่ว่าง	26 ~~฿23,999~~ #Big Sale ฿13,999 6ที่ว่าง	27 ~~฿23,999~~ #Big Sale ฿13,999 6ที่ว่าง	28 ~~฿23,999~~ #Big Sale ฿13,999 6ที่ว่าง
29 ~~฿23,999~~ #Big Sale ฿13,999 6ที่ว่าง	30 ~~฿23,999~~ #Big Sale ฿13,999 6ที่ว่าง	31 ~~฿24,999~~ #Big Sale ฿14,999 6ที่ว่าง				

Jeonju Busan Special 5D3N จอนจู-ปูซาน สเปเชี่ยล 5วัน3คืน

Jeonju Busan Special 5D3N จอนจู-ปูซาน สเปเชี่ยล 5วัน3คืน(Special Package | 06/03/2027–30/06/2027)

เมษายน 2570

วันนี้ ‹ ›

จันทร์	อังคาร	พุธ	พฤหัส	ศุกร์	เสาร์	อาทิตย์
			1 ~~฿26,999~~ #Big Sale ฿16,999 6ที่ว่าง	2 ~~฿28,999~~ #Big Sale ฿18,999 6ที่ว่าง	3 ~~฿26,999~~ #Big Sale ฿16,999 6ที่ว่าง	4 ~~฿25,999~~ #Big Sale ฿15,999 6ที่ว่าง
5 ~~฿25,999~~ #Big Sale ฿15,999 6ที่ว่าง	6 ~~฿26,999~~ #Big Sale ฿16,999 6ที่ว่าง	7 ~~฿27,999~~ #Big Sale ฿17,999 6ที่ว่าง	8 ~~฿28,999~~ #Big Sale ฿18,999 6ที่ว่าง	9 ~~฿29,999~~ #Big Sale ฿19,999 6ที่ว่าง	10 ~~฿30,999~~ #Big Sale ฿20,999 6ที่ว่าง	11 ~~฿30,999~~ #Big Sale ฿20,999 6ที่ว่าง
12 ~~฿28,999~~ #Big Sale ฿18,999 6ที่ว่าง	13 ~~฿27,999~~ #Big Sale ฿17,999 6ที่ว่าง	14 ~~฿26,999~~ #Big Sale ฿16,999 6ที่ว่าง	15 ~~฿24,999~~ #Big Sale ฿14,999 6ที่ว่าง	16 ~~฿23,999~~ #Big Sale ฿13,999 6ที่ว่าง	17 ~~฿22,999~~ #Big Sale ฿12,999 6ที่ว่าง	18 ~~฿21,999~~ #Big Sale ฿11,999 6ที่ว่าง
19 ~~฿21,999~~ #Big Sale ฿11,999 6ที่ว่าง	20 ~~฿22,499~~ #Big Sale ฿12,499 6ที่ว่าง	21 ~~฿22,999~~ #Big Sale ฿12,999 6ที่ว่าง	22 ~~฿22,999~~ #Big Sale ฿12,999 6ที่ว่าง	23 ~~฿22,999~~ #Big Sale ฿12,999 6ที่ว่าง	24 ~~฿22,499~~ #Big Sale ฿12,499 6ที่ว่าง	25 ~~฿21,999~~ #Big Sale ฿11,999 1ที่ว่าง
26 ~~฿21,999~~ #Big Sale ฿11,999 6ที่ว่าง	27 ~~฿22,999~~ #Big Sale ฿12,999 6ที่ว่าง	28 ~~฿23,999~~ #Big Sale ฿13,999 1ที่ว่าง	29 ~~฿26,999~~ #Big Sale ฿16,999 6ที่ว่าง	30 ~~฿28,999~~ #Big Sale ฿18,999 6ที่ว่าง		

Jeonju Busan Special 5D3N จอนจู-ปูซาน สเปเชียล 5วัน3คืน

Jeonju Busan Special 5D3N จอนจู-ปูซาน สเปเชียล 5วัน3คืน(Special Package | 06/03/2027–30/06/2027)

พฤษภาคม 2570

วันนี้ ‹ ›

จันทร์	อังคาร	พุธ	พฤหัส	ศุกร์	เสาร์	อาทิตย์
					1 ~~฿27,999~~ #Big Sale ฿17,999 6ที่ว่าง	2 ~~฿24,999~~ #Big Sale ฿14,999 6ที่ว่าง
3 ~~฿22,999~~ #Big Sale ฿12,999 1ที่ว่าง	4 ~~฿22,499~~ #Big Sale ฿12,499 1ที่ว่าง	5 ~~฿22,999~~ #Big Sale ฿12,999 1ที่ว่าง	6 ~~฿22,999~~ #Big Sale ฿12,999 1ที่ว่าง	7 ~~฿22,999~~ #Big Sale ฿12,999 6ที่ว่าง	8 ~~฿22,499~~ #Big Sale ฿12,499 1ที่ว่าง	9 ~~฿21,999~~ #Big Sale ฿11,999 6ที่ว่าง
10 ~~฿21,999~~ #Big Sale ฿11,999 6ที่ว่าง	11 ~~฿21,499~~ #Big Sale ฿11,499 6ที่ว่าง	12 ~~฿21,999~~ #Big Sale ฿11,999 6ที่ว่าง	13 ~~฿21,999~~ #Big Sale ฿11,999 6ที่ว่าง	14 ~~฿21,999~~ #Big Sale ฿11,999 6ที่ว่าง	15 ~~฿21,499~~ #Big Sale ฿11,499 1ที่ว่าง	16 ~~฿20,999~~ #Big Sale ฿10,999 1ที่ว่าง
17 ~~฿20,999~~ #Big Sale ฿10,999 6ที่ว่าง	18 ~~฿21,499~~ #Big Sale ฿11,499 6ที่ว่าง	19 ~~฿21,999~~ #Big Sale ฿11,999 6ที่ว่าง	20 ~~฿21,999~~ #Big Sale ฿11,999 6ที่ว่าง	21 ~~฿21,999~~ #Big Sale ฿11,999 6ที่ว่าง	22 ~~฿21,499~~ #Big Sale ฿11,499 6ที่ว่าง	23 ~~฿20,999~~ #Big Sale ฿10,999 6ที่ว่าง
24 ~~฿20,999~~ #Big Sale ฿10,999 6ที่ว่าง	25 ~~฿21,499~~ #Big Sale ฿11,499 6ที่ว่าง	26 ~~฿21,999~~ #Big Sale ฿11,999 6ที่ว่าง	27 ~~฿21,999~~ #Big Sale ฿11,999 6ที่ว่าง	28 ~~฿21,999~~ #Big Sale ฿11,999 6ที่ว่าง	29 ~~฿21,999~~ #Big Sale ฿11,999 6ที่ว่าง	30 ~~฿21,499~~ #Big Sale ฿11,499 6ที่ว่าง
31 ~~฿21,499~~ #Big Sale ฿11,499 6ที่ว่าง						

Jeonju Busan Special 5D3N จอนจู-ปูซาน สเปเชี่ยล 5วัน3คืน

Jeonju Busan Special 5D3N จอนจู-ปูซาน สเปเชี่ยล 5วัน3คืน(Special Package | 06/03/2027–30/06/2027)

มิถุนายน 2570

วันนี้ < >

จันทร์	อังคาร	พุธ	พฤหัส	ศุกร์	เสาร์	อาทิตย์
	1 ~~฿21,999~~ #Big Sale ฿11,999 6ที่ว่าง	2 ~~฿24,999~~ #Big Sale ฿14,999 6ที่ว่าง	3 ~~฿21,999~~ #Big Sale ฿11,999 6ที่ว่าง	4 ~~฿21,999~~ #Big Sale ฿11,999 6ที่ว่าง	5 ~~฿21,499~~ #Big Sale ฿11,499 6ที่ว่าง	6 ~~฿20,999~~ #Big Sale ฿10,999 6ที่ว่าง
7 ~~฿20,999~~ #Big Sale ฿10,999 6ที่ว่าง	8 ~~฿21,499~~ #Big Sale ฿11,499 6ที่ว่าง	9 ~~฿21,999~~ #Big Sale ฿11,999 6ที่ว่าง	10 ~~฿21,999~~ #Big Sale ฿11,999 6ที่ว่าง	11 ~~฿21,999~~ #Big Sale ฿11,999 6ที่ว่าง	12 ~~฿21,499~~ #Big Sale ฿11,499 6ที่ว่าง	13 ~~฿20,999~~ #Big Sale ฿10,999 6ที่ว่าง
14 ~~฿20,999~~ #Big Sale ฿10,999 6ที่ว่าง	15 ~~฿21,499~~ #Big Sale ฿11,499 6ที่ว่าง	16 ~~฿21,999~~ #Big Sale ฿11,999 6ที่ว่าง	17 ~~฿21,999~~ #Big Sale ฿11,999 6ที่ว่าง	18 ~~฿21,999~~ #Big Sale ฿11,999 6ที่ว่าง	19 ~~฿21,499~~ #Big Sale ฿11,499 6ที่ว่าง	20 ~~฿20,999~~ #Big Sale ฿10,999 6ที่ว่าง
21 ~~฿20,999~~ #Big Sale ฿10,999 6ที่ว่าง	22 ~~฿21,499~~ #Big Sale ฿11,499 6ที่ว่าง	23 ~~฿21,999~~ #Big Sale ฿11,999 6ที่ว่าง	24 ~~฿21,999~~ #Big Sale ฿11,999 6ที่ว่าง	25 ~~฿21,999~~ #Big Sale ฿11,999 6ที่ว่าง	26 ~~฿21,499~~ #Big Sale ฿11,499 6ที่ว่าง	27 ~~฿20,999~~ #Big Sale ฿10,999 6ที่ว่าง
28 ~~฿20,999~~ #Big Sale ฿10,999 6ที่ว่าง	29 ~~฿21,499~~ #Big Sale ฿11,499 6ที่ว่าง	30 ~~฿21,999~~ #Big Sale ฿11,999 6ที่ว่าง				

สำคัญโปรดอ่าน!!! หากท่านตกลงจองและชำระเงินแล้ว ถือว่ายอมรับเงื่อนไขดังกล่าว โดยไม่สามารถเรียกร้องใด ๆได้

1. ราคานี้ไม่รวม ค่าบริการ **1,500** บาท **/** ท่าน ชำระวันเดินทาง
2. ราคาโปรโมชั่น จะถูกปรับขึ้นตามลำดับโดยอ้างอิงจากเว็บไซต์เป็นหลัก
3. หากเลือกราคาโปรโมชั่น ต้องชำระเต็มจำนวน และไม่สามารถ ยกเลิก เปลี่ยนแปลง รีฟันได้ทุกกรณี
4. ราคาโปรโมชั่นสงวนสิทธิ์สำหรับพาสปอร์ตไทยเท่านั้น หากใช้พาสปอร์ตต่างชาติมีค่าบริการเพิ่ม **3000** บาท
5. ทัวร์นี้จะต้องมีผู้เดินทางขั้นต่ำ **15** ท่านขึ้นไปต่อทริป หากจำนวนไม่ถึง บริษัทขอสงวนสิทธิ์เลื่อนการเดินทาง ยกเลิก หรือปรับเพิ่มอัตราค่าบริการ ตามความจำเป็นและเหมาะสม โดยคำนึงถึงประโยชน์ของผู้เดินทางเป็นหลัก
6. สงวนสิทธิ์บริษัทเป็นผู้จัดการเที่ยวบิน สนามบิน ที่พัก ประเภทห้องพัก และแจ้งต่อผู้เดินทาง 1-3 วันล่วงหน้า แต่จะมีการส่งใบนัดหมายแจ้งเวลานัดพบให้ก่อน และทัวร์นี้ไม่หัวหน้าทัวร์ร่วมเดินทางจากไทย แต่มีเจ้าหน้าที่ส่งกรุ๊ปต้อนรับและเตรียมเอกสารการเดินทางให้ที่ไทย ท่านจะเจอผู้นำเที่ยวที่สนามบินปลายทาง
7. ทัวร์นี้ต้องใช้ **K-ETA** กรุณาตรวจสอบความถูกต้องด้วยตนเอง หากไม่สามารถเดินทางได้ บริษัทจะไม่รับผิดชอบ และไม่สามารถ รีฟันค่าทัวร์ค่าบริการคืนได้

อัตรานี้รวม

- ตั๋วโดยสารแบบประหยัด ไป-กลับ พร้อมคณะ
- ค่าน้ำหนักกระเป๋าสัมภาระ ตามสายการบินกำหนด 15-20 กก.
- ค่าภาษีสนามบิน ทุกแห่งที่มี
- ค่าที่พักระดับมาตรฐาน 3 คืน (พักห้องละ 2-3 ท่าน ไม่ระบุประเภทเตียง)
- ค่ารถนำเที่ยวตามรายการโปรแกรมระบุ
- ค่าผู้นำทัวร์ตามโปรแกรมระบุ
- ค่าเข้าชมสถานที่ตามโปรแกรมระบุ
- ค่าอาหารตามระบุในโปรแกรม
- ค่าประกันอุบัติเหตุระหว่างเดินทาง วงเงิน 1,000,000บาท (เงื่อนไขตามกรมธรรม์)

** ผู้นำทัวร์จะบริการที่ประเทศเกาหลีเท่านั้น ขอสงวนสิทธิ์ไม่ร่วมเดินทางระหว่างประเทศพร้อมคณะ

อัตรานี้ไม่รวม

- ค่าบริการ **1,500** บาท/ ท่าน ชำระวันเดินทาง ** กรณีไม่เดินทาง ไม่สามารถยกเว้นค่าบริการได้**
- ค่าพาสปอร์ต / ค่าวีซ่า /K-ETA
- ค่าน้ำหนักกระเป๋าสัมภาระที่เกินกำหนด
- ค่าใช้จ่ายส่วนตัว มินิบาร์ ซักรีด
- ค่าอาหารและเครื่องดื่มนอกเหนือรายการทัวร์
- ค่าอาหารตามหลักศาสนา
- ค่ารถ ค่าเดินทางหากแยกจากคณะทัวร์
- ค่าเข้าชม ค่าอุปกรณ์ ค่าเล่นกิจกรรม นอกจากที่ทัวร์กำหนด
- ค่าปรับต่างๆ หากทำความผิดตามกฎหมายของประเทศนั้นๆ
- ค่าภาษีมูลค่าเพิ่ม7% และภาษีหัก ณ ที่จ่าย 3% (ในกรณีออกใบเสร็จเต็มรูปแบบ)
- ค่าใช้จ่ายตามจริงกรณีเหตุสุดวิสัยต่างๆ
- ภาษีน้ำมันที่มีการปรับขึ้นจากสถานการณ์โลก

**หมายเหตุ : กรณีมีการปรับขึ้นค่าธรรมเนียม / ภาษีสนามบิน/น้ำมัน/ภาษีน้ำมัน หรือค่าอื่นๆ อาทิ โรงแรม / ค่าแลนด์ บริษัทขอแจ้งปรับขึ้นตามจริง ตามสถานการณ์ของการเดินทางในพีเรียดนั้นๆ

ข้อกำหนดและเงื่อนไข

1. **การชำระเงิน**
   - **เลือกจองทัวร์ราคาโปรโมชั่น ต้องชำระเต็มจำนวนเท่านั้น อ้างอิงราคาจากเว็บไซต์ ณ วันชำระ หากจองไว้ แต่เกินกำหนดชำระแล้ว ถือว่าหมดอายุ ต้องตรวจสอบราคาใหม่ ห้ามนำราคาเดิมมาใช้อีก**
   - **เลือกจองราคาปกติ/กรุ๊ปเหมา ชำระมัดจำ 50% และชำระส่วนที่เหลือ ก่อนเดินทางขั้นต่ำ 30 วัน หากท่านไม่ชำระส่วนที่เหลือตามกำหนด ถือว่าสละสิทธิ์ ไม่สามารถเรียกร้องคืนได้ทุกกรณี**
2. **การยกเลิกการเดินทาง**
   - **ยกเลิกการจองราคาปกติไม่น้อยกว่า 30วัน ก่อนเดินทางคืน 100% หลังหักค่าใช่จ่าย ของยอดชำระแล้ว**
   - **ยกเลิกการจองราคาปกติไม่น้อยกว่า 15วัน ก่อนเดินทางคืน 50% หลังหักค่าใช่จ่าย ของยอดชำระแล้ว**
   - **ยกเลิกการจองราคาปกติน้อยกว่า 15วัน ก่อนเดินทางไม่สามารถคืนเงินได้ทุกกรณี**
   - **ยกเลิกจากเหตุสุดวิสัย เช่นภัยธรรมชาติ โรคระบาด สงคราม เครื่องยนต์ขัดข้อง อื่น ๆ จะคืนเงินได้หลังหักค่าใช้จ่ายตามจริง**
   - **ราคาโปรโมชั่น / แคมเปญ/ กิจกรรมไลฟ์/ ออกบูธ โปรช่วงเทศกาล วันหยุดยาว เหมาลำ เที่ยวบินพิเศษ จะไม่สามารถยกเลิก เปลี่ยนชื่อ เปลี่ยนแปลงผู้เดินทาง วันเดินทาง และขอคืนเงินได้ทุกกรณี**

หมายเหตุ

1. หนังสือเดินทาง ต้องมีอายุเหลือใช้งานไม่น้อยกว่า 6 เดือน (หากหนังสือเดินทางเหลือน้อยกว่า 6 เดือน จะไม่สามารถเดินทางได้ ซึ่งอยู่นอกเหนือความรับผิดชอบของบริษัทฯ และไม่สามารถคืนค่าทัวร์ได้)
2. กรณีตั๋วทารก ต้องมีอายุไม่เกิน 2 ปี นับจากวันเดินทางกลับถึงประเทศไทย
3. กรณีหนังสือเดินทางชำรุด / ข้อมูล K-ETA ผิด หรือมีเหตุอื่นให้ทางสายการบินระงับการเดินทาง ไม่สามารถเรียกร้องใดๆ หรือคืนค่าทัวร์ได้
4. กรุณา อย่าขีดเขียน ฉีก หรือประทับตราใดๆ ที่ไม่เกี่ยวข้อง ลงในหนังสือเดินทาง หากทางสายการบินไม่อนุญาตให้เช็คอินหรือตำรวจตรวจคนเข้าเมืองประเทศนั้นๆ ปฏิเสธการเข้า-ออกประเทศ ทางบริษัทไปรับผิดชอบทุกกรณี
5. การออกเดินทางจะต้องมีผู้เดินทางขั้นต่ำ 15 ท่านขึ้นไป (ผู้ใหญ่) ต่อคณะ หากจำนวนไม่ถึง บริษัทฯขอสงวนสิทธิ์เลื่อนการเดินทาง หรือยกเลิก หรือปรับเพิ่มอัตราค่าบริการ ตามความจำเป็นและเหมาะสม โดยคำนึงถึงประโยชน์ของผู้เดินทางเป็นหลัก
6. บริษัทฯ มีสิทธิ์ในการปรับเปลี่ยนเที่ยวบิน เส้นทางบิน สนามบิน อาหาร โรงแรม ยานพาหนะ และรายการท่องเที่ยว ได้ตามความเหมาะสมโดยคำนึงถึงผลประโยชน์ของผู้เดินทางเป็นหลัก และโดยไม่ต้องแจ้งล่วงหน้า
7. ทางบริษัทฯ จะไม่รับผิดชอบใดๆ ทั้งสิ้น หากท่านใช้บริการของทางบริษัทฯ ไม่ครบ อาทิไม่เที่ยวบางรายการ, ไม่ทานอาหารบางมื้อ น้ำหนักกระเป๋าที่โหลดไม่เต็ม เพราะค่าใช้จ่ายทุกอย่าง ทางบริษัทฯ ได้ชำระค่าใช้จ่ายให้ตัวแทนต่างประเทศแบบเหมาขาดก่อนออกเดินทางแล้ว
8. ทางบริษัทฯ จะไม่รับผิดชอบใดๆ ทั้งสิ้น หากเกิดสิ่งของสูญหายจากการโจรกรรม และ/หรือเสียหาย เกิดอุบัติเหตุที่เกิดจากความประมาทของตัวผู้เดินทางเอง
9. กรณีที่ท่านไม่เดินทางพร้อมคณะทั้งขาไป-ขากลับ ไม่ว่าจากเหตุใด ไม่สามารถเปลี่ยนแปลงวันเดินทาง/ชื่อผู้เดินทาง หรือยกเลิกคืนเงินได้ทุกกรณี
10. ทางบริษัทฯ จะไม่รับผิดชอบใดๆ ทั้งสิ้นหากเกิดกรณีความล่าช้าจากสายการบิน, การประท้วง, การนัดหยุดงาน, การก่อจลาจล, ภัยธรรมชาติ และโรคระบาด หรือกรณีที่ท่านถูกปฏิเสธ การเข้าหรือออกเมืองจากเจ้าหน้าที่ตรวจคนเข้าเมืองหรือเจ้าหน้าที่กรมแรงงานทั้งจากไทย และต่างประเทศ ซึ่งอยู่นอกเหนือความรับผิดชอบของบริษัทฯ
11. ค่าเดินทางภายในประเทศไทย อยู่นอกเหนือความรับผิดชอบของบริษัทฯ การเปลี่ยนแปลงจากเหตุสุดวิสัยดังข้อด้านบน ก็อยู่นอกเหนือความรับผิดชอบของบริษัทฯเช่นกันไม่สามารถเรียกร้องคืนได้ทุกกรณี
12. ขอสงวนสิทธิ์ห้องพักสำหรับผู้ที่ไม่เดินทาง ไม่สามารถคืนเงิน หรือให้ผู้อื่นใช้สิทธิ์แทนได้ และหากท่านเดินทางเป็นคู่และคู่ของท่านไม่เดินทาง ท่านต้องชำระค่าพักเดี่ยวเพิ่มเท่านั้น
13. ขอสงวนสิทธิ์การเลือกประเภทห้องพัก/เตียง บริษัทจะเป็นผู้ดำเนินการเลือกห้องพักให้ตามความเหมาะสม
14. ทางคณะทัวร์ไม่มีอำนาจในการเจรจากับทางกองตรวจคนเข้าเมืองและทางคณะทัวร์จะออกเดินทางจากสนามบินหลังเวลาเครื่องลง 1ชั่งโมง หากท่านล่าช้าในการผ่านด่านตรวจคนเข้าเมืองต้องรับผิดชอบการเดินทางตามมารวมกับคณะด้วยตนเอง โดยไม่สามารถเรียกร้องค่าใช้จ่าย หรือรีฟันรายการทัวร์/ค่าอาหารที่ไม่ได้เข้าร่วมกับทางทัวร์ทุกกรณี
15. หากท่านมีความประสงค์จะขอแยกตัวจากคณะทัวร์/ ท่องเที่ยว ต้องยินยอมให้ทางแลนด์ปรับ 5,000 บาท ต่อวัน เพื่อรักษาตั๋วขากลับมิเช่นนั้นถือว่าท่านสละสิทธิ์ยกเลิกการเดินทางทันทีและไม่สามารถเรียกร้องคืนได้ภายหลัง
16. ถ้าลูกค้ามีความประสงค์ไม่เข้าร้านค้าตามที่โปรแกรมกำหนด ต้องยินยอมให้ทางแลนด์ปรับร้านละ 3,000 บาท เพื่อความเป็นระบบและถูกต้องตามเงื่อนไขท่องเที่ยวที่ท่านได้ซื้อมา
17. หากท่านถูกเจ้าหน้าที่ตม. กักตัวไม่ให้เดินทางเข้าประเทศ ค่าใช้จ่ายที่เกิดขึ้นในการส่งตัวกลับอยู่นอกเหนือความรับผิดชอบของบริษัทฯ
18. ทากท่านขึ้นเครื่อง / ต่อเครื่องไม่ทันเวลา ต้องซื้อตั๋วใหม่ ค่าใช้จ่ายที่เกิดขึ้น อยู่นอกเหนือความรับผิดชอบของบริษัทฯ
19. ผู้นำเที่ยว พนักงาน หัวหน้าทัวร์ไม่มีอำนาจในการให้คำมั่นสัญญาใดๆ แทนบริษัทฯ ทั้งสิ้น เว้นแต่มีเอกสารลงนามโดยผู้มีอำนาจของบริษัทฯ กำกับเท่านั้น

สำคัญโปรดอ่าน!!!

หากท่านตกลงจองและชำระเงินทั้งหมด หรือบางส่วนแล้ว ถือว่ายอมรับเงื่อนไขดังกว่าว และยินยอมเดินทางตามข้อกำหนด เงื่อนไข และหมายเหตุ ที่ระบุไว้ทั้งหมด โดยไม่สามารถเรียกร้องใดๆได้



เนื่องจากทางแลนด์เกาหลี ได้รับการแจ้งเตือนหลายครั้งจากกองตรวจคนเข้าเมืองประเทศเกาหลีใต้ และจากสายการบิน เรื่องผู้แอบแฝงมาเป็นนักท่องเที่ยว แต่ไปด้วยวัตถุประสงค์อื่น เช่น ไปทำงาน แรงงานผิดกฎหมาย ใช้ช่องทางทัวร์เพื่อหลบหนีเข้าเมือง ดังนั้นโปรแกรมเส้นทางนี้ ทางแลนด์เกาหลีจำเป็นต้องเก็บค่าประกันเพื่อเป็นการการันตีว่าท่านคือนักท่องเที่ยวจริง มีวัตถุประสงค์ท่องเที่ยวไป-กลับพร้อมคณะเท่านั้น เป็นจำนวนเงิน **(3,000** บาท**)** หากผู้เดินทางปฏิบัติตามเงื่อนไขถูกต้องคือ เดินทางท่องเที่ยวพร้อมคณะและกลับพร้อมคณะตามโปรแกรมที่กำหนด ไม่หลบหนีระหว่างทัวร์ สามารถขอรับเงินประกันนี้คืนเต็มจำนวน ดังนั้นจึงใคร่ขอความร่วมมือจากผู้เดินทางปฏิบัติตามเงื่อนไขดังกล่าว **(**ขอสงวนสิทธิ์ไม่คืนเงินประกันกรณีผู้เดินทางไม่ผ่านกองตรวจคนเข้าเมือง หรือ กรมแรงงานทั้งที่ประเทศไทยและประเทศเกาหลีใต้**)** หากท่านถูกเจ้าหน้าที่ตม.เกาหลี กักตัวไม่ให้เดินทางเข้าประเทศ ค่าใช้จ่ายที่เกิดขึ้นในระหว่างถูกกักตัวและส่งตัวกลับประเทศไทยผู้เดินทางจะต้องเป็นผู้ชำระเองทั้งหมด