INSIGHT BEYOND TRAVEL
อินไซท์ บียอนด์ ทราเวล
License No. 11/13971
46 ซอย เพชรเกษม 48 แยก 17 แขวงบางด้วน เขตภาษีเจริญ กรุงเทพมหานคร 10160
insightbeyondtravel@gmail.com
089-115-7739
รับจัดกรุ๊ปท่องเที่ยว Insight Beyond Travel
www.ibttravel.net
ทัวร์ต่างประเทศ | กรุ๊ปทัวร์ดูงาน | ที่พัก | ประกันการเดินทาง | แพ็คเกจท่องเที่ยว
LINE @ibttravel

RX-NRT08

6 วัน 4 คืน

เที่ยวครบทุกวัน ไม่มีวันอิสระ

โอฮาโย...
โตเกียว ฮาคุบะ โทยามะ ชิราคาวาโกะ โอซาก้า

คอนเฟิร์ม ไกด์สื่อสารญี่ปุ่นได้

บินเช้า กลับ ดึก ไม่อ่อม!

เดินทาง มกราคม - มีนาคม 69

เริ่มต้น 35,789

รวมภาษีมูลค่าเพิ่ม 7%

เมนูพิเศษ บุฟเฟ่ต์ชาบู

รวมค่าขึ้นกระเช้า









โรงแรม 3 ดาว

บริการอาหาร 9 มื้อ

น้ำหนักกระเป๋า 20 กก.

น้ำดื่มฟรี วันละ 1 ขวด



เดินทาง มกราคม - มีนาคม 2570

น้ำหนักกระเป๋า 20 กิโลกรัม

อาหาร 9 มื้อ

น้ำดื่มวันละ 1 ขวด

DMK		NRT		KIX		DMK
เที่ยวบิน	เวลาออก	เวลาถึง		เที่ยวบิน	เวลาออก	เวลาถึง
XJ606	10 : 25	18 : 30		XJ611	19 : 45	00 : 15

โปรแกรมเดินทาง

วันที่	โปรแกรมทัวร์	อาหาร			โรงแรม
		เช้า	เที่ยง	เย็น	★★★
1	สนามบินดอนเมือง กรุงเทพฯ - สนามบินนาริตะ ประเทศญี่ปุ่น				WELCO HOTEL NARITA หรือเทียบเท่า
2	วัดอาซากุสะ - ถนนนาคามิเสะ - ตลาดปลาสึกิจิ - คารุอิซาว่าพริ๊นซ์ช้อปปิ้งพลาซ่า	✓		✓	HOTEL ROUTE INN KAMIYAMADA หรือเทียบเท่า
3	ฮาคุบะ อิวาตาเกะ เมาท์เท่น รีสอร์ท - อิวาตาเกะ กอนโดลา ลิฟต์ โนอาห์ - ฮาคุบะ เมาท์เท่น ฮาร์เบอร์ - เดอะซิตี้เบเกอรี่ - อิวาตาเกะ ยู้ฮู สวิง - จังหวัดโทยามะ - ทาคาโอกะไดบุตสึ - ชายฝั่งอะมะฮะระชิ	✓	✓	✓	HOTEL ROUTE INN IMIZU หรือเทียบเท่า
4	จังหวัดกิฟุ - หมู่บ้านชิราคาวาโกะ - เมืองเก่าทาคายาม่า - ถนนเก่าซันมาชิซูจิ - สะพานนาคะบาชิ - อิออน มอลล์	✓	✓		HOTEL KOYO GIFU หรือเทียบเท่า
5	กิจกรรมชงชา - ร้านค้าปลอดภาษี - ศาลเจ้าเฮอัง - ถนนโดทงโบริ - ช้อปปิ้งชินไซบาชิ - สนามบินคันไซ	✓	✓		
6	สนามบินดอนเมือง กรุงเทพฯ				

รายการทัวร์ข้างต้น อาจมีการสลับปรับเปลี่ยนเพื่อความเหมาะสม โดยคำนึงถึงสถานการณ์หน้างานเป็นหลัก
กฎหมายประเทศญี่ปุ่นเพื่อคุ้มครองคนขับและผู้โดยสาร จะกำหนดตารางการเดินทางไม่เกิน 10 ชม. ต่อวัน

อัตราค่าบริการ				
พีเรียดเดินทาง	ห้องเตียงคู่ นอน 2 – 3 ท่าน เด็กมีเตียงพัก 3 ท่าน	ราคาทัวร์ไม่รวมตั๋วเครื่องบิน	ราคาห้องพักเดี่ยว	PNR ตั๋วเครื่องบิน
08 – 13 มกราคม 2570	37,789	24,789	7,900	MGUVYD
02 – 07 กุมภาพันธ์ 2570	36,789	23,789	7,900	CJUP4R
03 – 08 กุมภาพันธ์ 2570	35,789	20,789	7,900	UEIHRZ
13 – 18 กุมภาพันธ์ 2570	36,789	23,789	7,900	SLQ9VE
02 – 07 มีนาคม 2570	37,789	24,789	7,900	DJDBUH
05 – 10 มีนาคม 2570	37,789	24,789	7,900	WICCKN
12 – 17 มีนาคม 2570	37,789	24,789	7,900	NYCYVV

หมายเหตุ : ไม่มีราคาเด็ก เนื่องจากเป็นราคาพิเศษ / อัตราค่าบริการสำหรับ เด็กอายุไม่เกิน 2 ปี ณ วันเดินทางกลับ (Infant) ท่านละ 8,000 บาท

ราคาทัวร์ไม่รวมค่าทิปไกด์ และคนขับรถ ท่านละ 2,000 บาท/ท่าน/ทริป

โปรดทราบ

ประเภทห้องพัก

ห้องพัก 3 ท่าน

กรณีต้องการพักห้องละ 3 ท่าน ทางโรงแรมจะบริการเสริมเตียงให้เท่านั้น โดยขึ้นอยู่กับเงื่อนไขของโรงแรมนั้นๆ (บางโรงแรมเป็นเตียงเดี่ยว หรือ ฟูก) และบางครั้งเมื่อเตียงเสริมเต็ม ทางบริษัทฯ ขอสงวนสิทธิ์ในการปรับห้องพัก สำหรับ 2 ท่าน 1 ห้อง และ 1 ท่าน 1 ห้อง โดยมิต้องแจ้งให้ท่านทราบล่วงหน้า

ห้องพัก 2 ท่าน กรณีที่รีเควส 1 เตียงใหญ่

กรณีต้องการพัก 2 ท่าน โดยใช้เตียงใหญ่ 1 เตียง มาตรฐานโรงแรมจะมีเตียงประเภทนี้ค่อนข้างน้อยหรือบางโรงแรมไม่มีบริการ ทางบริษัทฯ จะดำเนินการตามความต้องการของท่านเป็นอันดับแรก ถ้าหากโรงแรมไม่มีให้บริการ ขอสงวนสิทธิ์ในการจัดห้อง 2 เตียง โดยมิต้องแจ้งให้ท่านทราบล่วงหน้า

ข้อควรระวังอื่นๆ

ราคาทัวร์นี้ สำหรับผู้เดินทางตามรายการทัวร์เท่านั้น หากผิดวัตถุประสงค์ของรายการทัวร์ เช่น แยกออกจากกรุ๊ปทัวร์เดินทางเอง จองโรงแรมแยกจากกรุ๊ป หรือนัดเจอกับบุคคลอื่นนอกกรุ๊ป ทางบริษัทฯจะไม่รับผิดชอบค่าใช้จ่ายที่เกิดขึ้นและไม่คืนเงินค่าทัวร์ทุกกรณี อีกทั้งประกันอุบัติเหตุจะไม่คุ้มครองการเดินทางของลูกค้าที่แยกออกจากคณะ

ทางบริษัทฯ ไม่มีนโยบายรับฝากกระเป๋าสัมภาระ หรือ สิ่งของต่างๆ ของลูกค้าทุกกรณี ไม่ว่าด้วยสาเหตุใดๆทั้งสิ้น เช่น แยกออกจากกรุ๊ป และฝากสัมภาระกลับโรงแรม เป็นต้น หากมีการรับฝากและทำให้สัมภาระสูญหายหรือชำรุด ทางบริษัทฯ หัวหน้าทัวร์ ไกด์ และคนขับรถ จะไม่รับผิดชอบทุกกรณี

DAY 1 สนามบินดอนเมือง กรุงเทพฯ ◆ สนามบินนาริตะ ประเทศญี่ปุ่น

07.30 น. พร้อมกัน **ณ สนามบินดอนเมือง กรุงเทพฯ** ประเทศไทย โดยมีเจ้าหน้าที่ให้การต้อนรับพร้อมอำนวยความสะดวกในการเช็คอิน

10.25 น. ออกเดินทางสู่ **สนามบินนาริตะ ประเทศญี่ปุ่น** โดยสายการบิน แอร์เอเชียเอ็กซ์ เที่ยวบินที่ XJ606 (ไม่มีอาหารและเครื่องดื่มบริการบนเครื่อง)

18.30 น. เดินทางถึง สนามบินนาริตะ ประเทศญี่ปุ่น (เวลาท้องถิ่น ณ ประเทศญี่ปุ่นเร็วกว่าประเทศไทย 2 ชั่วโมง) นำท่านผ่านด่านตรวจคนเข้าเมืองและรับสัมภาระผ่านจุดคัดกรองของศุลกากร หลังจากนั้นนำท่านเดินทางเข้าสู่ที่พัก

ที่พัก WELCO HOTEL NARITA ระดับ 3 ดาว หรือเทียบเท่า

DAY 2 วัดอาซากุสะ ◆ ถนนนาคามิเสะ ◆ ตลาดปลาสึกิจิ ◆ คารุอิซาว่าพริ๊นซ์ช้อปปิ้งพลาซ่า

เช้า **บริการอาหารเช้า ณ ห้องอาหารของโรงแรม**



จากนั้นเดินทางสู่**วัดเซ็นโซจิ**(ใช้เวลาเดินทางโดยประมาณ 1 ชั่วโมง) หรือที่เรียกกันติดปากว่า **วัดอาซากุสะ** เพื่อไหว้ขอพรเจ้าแม่กวนอิมหรือพระโพธิสัตว์คันนง โดยมีสัญลักษณ์โดดเด่นเป็นโคมสีแดงขนาดใหญ่ ที่เขียนตัวอักษรไว้ว่า KAMINARI – MON ซึ่งแปลว่าประตูสายฟ้า โดยวัดแห่งนี้เป็นวัดเก่าแก่ที่เกิดขึ้นในปี ค.ศ. 645 ภายในวัดยังประกอบไปด้วยเจดีย์ 5 ชั้น ที่มีความสูงถึง 64 เมตร ตั้งตระหง่านอย่างสวยงาม จากนั้นอิสระให้ท่านเดินเที่ยวชม**ถนนนาคามิเสะ** ซึ่งมีร้านค้ามากกว่า 90 ร้านวางขายเรียงรายกันตลอดทาง ไม่ว่าจะเป็นเครื่องรางนำโชค ชุดกิโมโน ของฝากประจำฤดูกาล หรือ ตุ๊กตาสุดฮิต ม่อนชิชิ นอกจากนี้ อย่าลืมแวะชิมขนมนิงเงียวยากิ สอดไส้ต่างๆ ซาลาเปาทอด เมล่อนปัง และ ยังมีคาเฟ่ขนมหวาน ชาเขียว ให้เลือกอย่างเพลิดเพลินอีกมากมาย



🍽 กลางวัน อิสระอาหารกลางวันตามอัธยาศัย

จากนั้นเดินทางสู่ **ตลาดปลาสึกิจิ** (ใช้เวลาเดินทางโดยประมาณ 30 นาที) เป็นตลาดปลาชื่อดังของโตเกียวมีร้านค้าประมาณ 460 ร้าน มีทั้งร้านขายอาหารสด อาหารแห้ง คาเฟ่ชาเขียว ร้านซูชิ ร้านเนื้อย่าง ข้าวหน้าเนื้อ ฯลฯ เปิดรอไว้บริการลูกค้าอย่างมากมาย โดยเฉพาะคนรักปลาดิบหรือซาชิมิ ที่นี่เรียกว่าเป็นสวรรค์ของนักชิมก็ว่าได้เพราะว่าทุกตรอก ทุกซอย จะเต็มไปด้วยร้านซาชิมิ ร้านขนมหวาน วางสลับปรับเปลี่ยนกันไป มีให้เลือกกินตลอดซอยจนละลานตา อิสระให้ท่านเดินเที่ยวชมและชิม ตามอัธยาศัย



หลังจากนั้นนำท่านไปยัง **คารุอิซาว่าพรีมซ์ช้อปปิ้ง**พลาซ่า (ใช้เวลาเดินทางโดยประมาณ 2 ชั่วโมง 30 นาที) เอ้าท์เลทช้อปปิ้งมอลล์ที่ใหญ่ที่สุดในญี่ปุ่น โดยเรียงรายไปด้วยร้านค้าแฟชั่น, ร้านค้าจิปาถะ, ร้านจำหน่ายของตกแต่งภายใน และร้านอาหารมากกว่า 240 ร้าน โดยเฉพาะสินค้าแฟชั่นมีให้เลือกซื้อมากมายตั้งแต่ระดับไฮแบรนด์ไปจนถึงสไตล์โหมด, เสื้อผ้าเด็ก และเสื้อผ้าสำหรับกิจกรรมกลางแจ้ง โดยสินค้าต่างๆจะเปลี่ยนตามฤดูกาลและมีโปรโมชั่นตามฤดูกาลแตกต่างกันไป หลังจากอิสระช้อปปิ้งเรียบร้อยแล้ว พร้อมกัน ณ จุดนัดพบเพื่อเดินทางเข้าสู่ที่พัก



ค่ำ บริการอาหารค่ำ ณ ร้านอาหาร

ที่พัก HOTEL ROUTE INN KAMIYAMADA ระดับ 3 ดาว หรือเทียบเท่า

DAY 3 ฮาคุบะ อิวาตาเกะ เมาท์เท่น รีสอร์ท ◆ อิวาตาเกะ กอนโดลา ลิฟต์ โนอาห์ ◆ ฮาคุบะ เมาท์เท่น ฮาร์เบอร์ ◆ เดอะซิตี้ เบเกอรี่ ◆ อิวาตาเกะ ยู้ฮู สวิง ◆ จังหวัดโทยามะ ◆ ทาคาโอกะ ไดบุตสึ ◆ ชายฝั่งอะมะฮะระชิ

เช้า บริการอาหารเช้า ณ ห้องอาหารของโรงแรม

นำท่านเดินทางสู่ **ฮาคุบะ อิวาตาเกะ เมาท์เท่น รีสอร์ท** (ใช้เวลาเดินทางโดยประมาณ 2 ชั่วโมง) ตั้งอยู่บริเวณตอนเหนือของหมู่บ้านฮาคุบะ จังหวัดนากาโนะ เป็นรีสอร์ทขนาดใหญ่เปิดตามฤดูกาล 2 ฤดูกาล คือ ช่วงปลายเดือนเมษายน - กลางเดือนพฤศจิกายน เป็นฤดูสีเขียว หรือ Green Season เหมาะสำหรับคนชื่นชอบธรรมชาติอันเขียวชอุ่ม

ส่วนฤดูหนาวหรือ Winter Season ช่วงปลายเดือนธันวาคม – ปลายเดือนมีนาคม *แล้วแต่สภาพอากาศ* เหมาะสำหรับคนชื่นชอบอากาศหนาว หิมะหนาฟู ซึ่งตลอดทั้ง 2 ฤดูกาลมีกิจกรรมแตกต่างกันไป เมื่อเดินทางถึงแล้ว นำท่านสู่**อิวาตาเกะ กอนโดลา ลิฟต์ โนอาห์** (รวมค่ากระเช้า) เพื่อสู่ยอดเขาอิวาตาเกะ ใช้เวลา 10 นาทีสำหรับการโดยสารกอนโดลา โดยระหว่างขึ้นกอนโดลาจะได้ชมวิวมุมสูงของภูเขาสวยแบบเต็มๆตา 360 องศา จากนั้นอิสระให้ท่านเที่ยวชมไม่ว่าจะเป็น **ฮาคุบะ เมาท์เท่น ฮาร์เบอร์** โดยมีระเบียงกระจกที่มองเห็นวิวทิวทัศน์สุดอลังการของเทือกเขาแอลป์ตอนเหนือได้แบบพาโนรามา ด้วยระดับความสูง 2,200 เมตร และจะมีวิวที่แตกต่างกันไปตามฤดูกาล และในบริเวณเดียวกันยังเป็นพื้นที่ของร้าน **เดอะซิตี้ เบเกอรี่** โดยมีเมนูหลากหลายให้ท่านได้เลือกซื้อ ไม่ว่าจะเป็นขนมปังเบเกอรี่ กาแฟ เครื่องดื่มต่างๆ โดยมีเอกลักษณ์พิเศษจากการใช้วัตถุดิบจากฮาคุบะ หลังจากเพลิดเพลินวิวและอาหาร เครื่องดื่มจากร้านเบเกอรี่แล้ว บริเวณข้างๆยังสามารถ ใช้บริการชิงช้า **อิวาตาเกะ ยู้ฮู สวิง** เป็นชิงช้าลอยฟ้าขนาดใหญ่ ที่ด้านหน้าขณะนั่งแกว่งชิงช้าท่านจะได้ชมวิวเทือกเขาอีกด้วย (ไม่รวมค่าตั๋วชิงช้า)







หมายเหตุ : การเปิดให้บริการของกอนโดลา ขึ้นอยู่กับสภาพอากาศและดุลยพินิจของเจ้าหน้าที่ในสถานที่ หากกระเช้าปิดไม่สามารถใช้บริการได้ ทางบริษัทฯ ขอสงวนสิทธิ์ในการปรับโปรแกรมโดยมิต้องแจ้งให้ท่านทราบล่วงหน้า

🍽 **กลางวัน บริการอาหารกลางวัน ณ ร้านอาหาร**

จากนั้นเดินทางเข้าสู่**จังหวัดโทยามะ** เพื่อเดินทางสู่ **ทาคาโอกะ ไดบุตสึ** เป็นพระพุทธรูปสัมฤทธิ์ขนาดสูง 16 เมตร (รวมฐาน) และหนัก 65 ตัน เป็นรูปปั้นรูปแบบที่แสดงถึงการอธิษฐานเพื่อชีวิตที่มีความสุข ปราศจากความทุกข์ รวมทั้งความสงบสุขบนสวรรค์หลังความตาย พระพุทธรูปนี้ทำจากเทคนิคที่ดีที่สุดที่การแกะสลักแม่พิมพ์หล่อทองแดง ที่ใช้เวลากว่าสามทศวรรษในการสร้างและเป็นที่รักของคนทั้งภูมิภาคในฐานะสัญลักษณ์ของเมืองทาคาโอกะ และเป็นหนึ่งในสามพระพุทธรูปใหญ่ของญี่ปุ่นอีกด้วย



จากนั้นนำท่านชมวิว**ชายฝั่งอะมะฮะระชิ** (ใช้เวลาเดินทางโดยประมาณ 20 นาที) มีชื่อเสียงเรื่องหาดทรายสีขาวสะอาดและธรรมชาติอันสมบูรณ์ของป่าสนเขียว จากชายฝั่งแห่งนี้ สามารถมองเห็นภาพเทือกเขาทาเตยามะ ที่มีความสูงเหนือระดับน้ำทะเลประมาณ 3,000 เมตร ทอดยาวเหนืออ่าวโทยามะ เป็นทัศนียภาพที่ยิ่งใหญ่สุดตระการตา และมีความงามที่เปลี่ยนไปตามฤดูกาล ส่วนในวันที่อากาศปลอดโปร่งจะได้เห็นรถไฟขบวนท้องถิ่นวิ่งเลียบชายทะเล โดยมีฉากหลังเป็นเทือกเขาทาเตยามะ ที่มีหิมะปกคลุมยอดเขา ตัดกับน้ำในท้องทะเลเป็นภาพที่สวยงามมาก



ค่ำ **บริการอาหารค่ำ ณ ร้านอาหาร**

หลังจากรับประทานอาหารค่ำเรียบร้อยแล้ว นำท่านเดินทางกลับสู่ที่พัก

ที่พัก HOTEL ROUTE INN IMIZU ระดับ 3 ดาว หรือเทียบเท่า

DAY 4 จังหวัดกิฟุ ◆ หมู่บ้านชิราคาวาโกะ ◆ เมืองเก่าทาคายาม่า ◆ ถนนเก่าซันมาชิซูจิ◆ สะพานนาคะบาชิ ◆ อิออน มอลล์

เช้า **บริการอาหารเช้า ณ ห้องอาหารของโรงแรม**

จากนั้นนำท่านเดินทางไปยัง**จังหวัดกิฟุ** เพื่อชม **หมู่บ้านชิราคาวาโกะ** (ใช้เวลาเดินทางโดยประมาณ 1 ชั่วโมง) หรือมีชื่อหลักว่า หมู่บ้านโอกิมาจิ เรียกได้ว่าเป็นแหล่งท่องเที่ยวสุดฮิตของชิราคาวาโกะ ที่แห่งนี้มีอายุเก่าแก่กว่า 250 ปี เป็นสถานที่ที่มีความสวยงามและล้ำค่าทางวัฒนธรรมจนได้รับการขึ้นทะเบียนมรดกโลกของยูเนสโกปี 1995 และเป็นแหล่งท่องเที่ยวแลนด์มาร์กของชิราคาวาโกะ โดยโครงสร้างของบ้านนั้นออกแบบมาเพื่อทนทานต่อหิมะที่รุนแรงในฤดูหนาว ทำให้เป็นจุดเด่นของหมู่บ้านท่ามกลางหุบเขานั่นเอง อิสระให้ท่านเดินเที่ยวชมตามอัธยาศัย






กลางวัน บริการอาหารกลางวัน ณ ร้านอาหาร

จากนั้นนำท่านชม **เมืองเก่าทาคายาม่า** (ใช้เวลาเดินทางโดยประมาณ 50 นาที)ซึ่งเป็นหนึ่งในแหล่งท่องเที่ยวที่มีชื่อเสียงอีกแห่งหนึ่งของจังหวัดกิฟุ เป็นย่านค้าขายที่เคยเจริญรุ่งเรืองเป็นอย่างมากในอดีต โดยปัจจุบันยังได้รับการอนุรักษ์ไว้ให้ยังคงเดิม โดยยังมีบ้านเรือน อาคารไม้เก่าแก่อายุหลายร้อยปีให้ชม จึงทำให้ได้สัมผัสบรรยากาศย้อนยุคเข้าไปในสมัยเอโดะได้อย่างแท้จริง โดยในเมืองแห่งนี้มี**ถนนเก่าซันมาชิซูจิ** โดยมีเอกลักษณ์คือข้างทางทั้งสองข้างทางมีท่อระบายน้ำตลอดแนวและตลอดทางเดินถนน จะเต็มไปด้วยร้านค้า พิพิธภัณฑ์ ร้านอาหาร คาเฟ่ ให้เลือกซื้อเลือกชิมได้ตลอดทาง โดยบางร้านจะมีที่นั่งให้นั่งทานในร้าน และบางร้านสามารถยืนทานหน้าร้านได้เลย โดยร้านที่ขึ้นชื่อเมื่อนักเดินทางมาถึงแล้วต้องพุ่งไปเป็นอันดับแรกนั่นคือ ร้านซูชิเนื้อฮิดะ นั่นเอง






จากนั้นยังมีสถานที่สำคัญที่เดินถึงกันอีกสถานที่หนึ่งนั่นคือ **สะพานนาคะบาชิ** โดยมีเอกลักษณ์เป็นสะพานสีแดงโดดเด่นและเป็นสัญลักษณ์สำคัญของเมือง โดยช่วงสุดฮิตที่คนนิยมเดินทางมามากที่สุดจะเป็นช่วงกลางเดือนเมษายนจนถึงปลายเดือน โดยจะมีซากุระบานสะพรั่งรายล้อมสะพานนั้นเอง



จากนั้นนำท่านเดินทางสู่ **ห้างสรรพสินค้าอิออน มอลล์** เป็นห้างสรรพสินค้าชั้นนำของชาวญี่ปุ่นไว้ใช้จับจ่ายสินค้าประจำวัน ซึ่งมีบริการหลากหลายโซน ไม่ว่าจะเป็น โซนซุปเปอร์มาร์เก็ต โซนร้านค้าและศูนย์อาหาร โซนร้านอาหารความบันเทิง รวมถึงร้านค้าปลีกยอดนิยมและร้านแฟนชั่น ต่างๆอีกด้วย อิสระให้ท่านช้อปปิ้งตามอัธยาศัย

ค่ำ **อิสระอาหารค่ำตามอัธยาศัย**

ที่พัก HOTEL KOYO GIFU ระดับ 3 ดาว หรือเทียบเท่า

DAY 5 กิจกรรมชงชา ◆ ร้านค้าปลอดภาษี ◆ ศาลเจ้าเฮอัง ◆ ถนนโดทงโบริ ◆ ช้อปปิ้งชินไซบาชิ ◆ สนามบินคันไซ

เช้า **บริการอาหารเช้า ณ ห้องอาหารของโรงแรม**



จากนั้นนำท่านร่วม**กิจกรรมชงชา** (ใช้เวลาเดินทางโดยประมาณ 2 ชั่วโมง) ซึ่งเป็นศิลปะการต้อนรับและการทำสมาธิ โดยจะมีขั้นตอนตั้งแต่การเตรียมอุปกรณ์ วิธีการตัก ชงชา และตีชา โดยจะมีเซนเซคอยแนะนำวิธีทำอย่างละเอียดทุกขั้นตอน จากนั้นอิสระให้ท่านเลือกซื้อสินค้าคุณภาพจากประเทศญี่ปุ่น ณ ศูนย์รวม**ร้านค้าปลอดภาษี** ซึ่งรวบรวมสินค้ายอดนิยมหลากหลายประเภทไว้ในที่เดียว ไม่ว่าจะเป็นผลิตภัณฑ์เพื่อสุขภาพ วิตามินบำรุงร่างกาย เครื่องสำอางแบรนด์ญี่ปุ่น สินค้าอิเล็กทรอนิกส์ สินค้าไลฟ์สไตล์ และเทคโนโลยีจากญี่ปุ่น รวมถึงของฝากขึ้นชื่อจากแดนอาทิตย์อุทัย ให้ทุกท่านได้เลือกซื้อของฝากและสินค้าถูกใจในราคาปลอดภาษี พร้อมอิสระในการเลือกชมสินค้าตามอัธยาศัย

จากนั้นเดินทางสู่ **ศาลเจ้าเฮอัง** ถูกสร้างขึ้นในปี 1895 เพื่อเฉลิมฉลองครบรอบ 1100 ปีของการก่อตั้งเมืองเกียวโต (หรือชื่อเดิมคือ เฮอังเกียว) โดยจักรพรรดิคามมุ (Kanmu) เป็นผู้ก่อตั้งเมืองหลวงแห่งนี้ และอีกท่านก็คือ จักรพรรดิ์โคเมอิ (Komei) ซึ่งเป็นจักรพรรดิองค์สุดท้ายที่ครองราชย์ในเกียวโตก่อนที่เมืองหลวงจะย้ายไปยังโตเกียว ทางเข้าศาลเจ้าสังเกตได้จากประตูโทริอิที่ตั้งตระหง่านสูง 24 เมตร และกว้างคลุมถนน 18 เมตร ซึ่งถือเป็นประตูโทริอิที่ใหญ่ที่สุดแห่งหนึ่งในประเทศญี่ปุ่น สำหรับสีแดงแสดที่เป็นสัญลักษณ์ที่ทำให้ประตูโทริอิของศาลเจ้าแห่งนี้โดดเด่น เนื่องจากเป็นความเชื่อที่ว่าสีแดงแสดนี้ มีพลังปกป้องและขับไล่วิญญาณร้าย อาคารหลักของศาลเจ้าจะแบ่งเป็น 2 อาคารด้วยกัน อิสระให้ท่านเดินเที่ยวชมตามอัธยาศัย



🍽 **กลางวัน บริการอาหารกลางวัน ณ ร้านอาหาร**

จากนั้นนำท่านเดินทางสู่ **ถนนโดทงโบริ** (ใช้เวลาเดินทางโดยประมาณ 1 ชั่วโมง) ที่นี่คือสวรรค์ของนักชิมที่มีสตรีทฟู้ดและร้านอาหารระดับตำนาน เช่น ทาโกยากิ โอโคโนมิยากิ และราเม็ง โดยเชื่อมต่อกับ **ถนนช้อปปิ้งชินไซบาชิ** สวรรค์ของนักช็อปที่มีร้านค้าและห้างสรรพสินค้ามากมาย ให้เลือกซื้อกันอย่างเพลิดเพลิน ไม่ว่าเป็นสตรีทแบรนด์ แบรนด์เนม ร้านขายยา ร้านของเล่นต่างๆ รวบรวมไว้ที่นี่อย่างมากมาย



หลังจากเที่ยวชมอิสระเรียบร้อยแล้ว นำท่านเดินทางสู่สนามบินคันไซ เพื่อเดินทางกลับกรุงเทพฯ (ใช้เวลาเดินทางโดยประมาณ 50 นาที)

🍽 ค่ำ **อิสระอาหารค่ำตามอัธยาศัย**

19.45 น. ออกเดินทางกลับประเทศไทยโดยสายการบิน**แอร์เอเชียเอ็กซ์** เที่ยวบินที่ XJ611 (ไม่มีอาหารและเครื่องดื่มบริการบนเครื่อง)

DAY 6 สนามบินดอนเมือง กรุงเทพฯ

00.15 น. เดินทางถึงสนามบินดอนเมือง ประเทศไทย โดยสวัสดิภาพ

อัตราค่าบริการนี้รวม

- ค่าตั๋วเครื่องบินไป-กลับพร้อมคณะ
- ค่าน้ำหนักกระเป๋าสัมภาระ เป็นไปตามสายการบินกำหนด
- ค่าอาหารตามมื้อที่ระบุในรายการ
- ค่าที่พักตามที่ระบุในรายการ พักห้องละ 2-3 ท่าน
- ค่าประกันอุบัติเหตุระหว่างเดินทาง วงเงินท่านละ 1,000,000 บาท เงื่อนไขตามกรมธรรม์
- ค่าน้ำดื่มวันละ 1 ขวดต่อท่าน
- ค่าภาษีสนามบินทุกแห่งที่มี
- ค่าจ้างมัคคุเทศก์คอยบริการตลอดการเดินทาง
- ค่ารถรับ-ส่ง และนำเที่ยวตามรายการ
- ค่าเข้าชมสถานที่ต่างๆ ตามรายการ
- ค่าบริการซึ่งได้รวมภาษีมูลค่าเพิ่ม 7% แล้ว ถ้าบริษัทสามารถ หัก ภาษี ณ ที่จ่าย 3% (ยอดก่อนภาษีมูลค่าเพิ่ม)

อัตราค่าบริการนี้ไม่รวม

- ค่าใช้จ่ายส่วนตัวนอกเหนือจากรายการที่ระบุ เช่น ค่าทำหนังสือเดินทาง ค่าโทรศัพท์, ค่าโทรศัพท์ทางไกล, ค่าอินเตอร์เน็ต, ค่าซักรีด, มินิบาร์ในห้อง (กรุณาสอบถามจากหัวหน้าทัวร์ก่อนการใช้บริการ)
- ค่าดำเนินการอื่นๆ สำหรับผู้ที่ไม่ได้ถือหนังสือเดินทางสัญชาติไทย ค่าดำเนินการแจ้งเข้า-ออกประเทศ
- ค่าอาหารพิเศษที่นอกเหนือจากที่รายการทัวร์กำหนด และ รวมถึงการรีเควสอาหารพิเศษต่างๆ เช่น อาหารเจ มังสวิรัติ อาหารทะเล เป็นต้น
- ค่าธรรมเนียมสัมภาระที่มีน้ำหนักเกินกว่าที่สายการบินนั้นๆกำหนด หรือสัมภาระที่ใหญ่เกินขนาดมาตราฐาน
- ค่าภาษีน้ำมันกรณีที่ทางสายการบินเรียกเก็บเพิ่มเติมภายหลังจากที่ทางบริษัทได้ทำการออกตั๋วเครื่องบินไปแล้ว
- ค่าบริการอื่นๆ เพิ่มของสายการบิน เช่น ที่นั่ง อาหาร วีลแชร์ และ บริการเสริมอื่น (ถ้ามี)
- ค่าทิปคนขับรถ และหัวหน้าทัวร์

** รวมภาษีสนามบินทุกแห่ง และภาษีน้ำมัน ณ วันที่ 01 ก.ค. 68 **
(บริษัทฯ ขอสงวนสิทธิ์ในการเก็บส่วนต่างเพิ่มกรณีที่มีการเรียกเก็บจากสายการบิน)

เงื่อนไขการยกเลิกการเดินทาง

1. กรณีที่นักท่องเที่ยวต้องการ **ขอยกเลิกการเดินทาง เลื่อน หรือ เปลี่ยนแปลงการเดินทาง**
นักท่องเที่ยว (ผู้มีรายชื่อในเอกสารการจอง) จะต้องอีเมล เพื่อลงนามในเอกสารแจ้งยืนยันยกเลิกการจองกับทางบริษัทเป็นลายลักษณ์อักษรเท่านั้น **ทางบริษัทไม่รับยกเลิกการจองผ่านทางโทรศัพท์ ไม่ว่ากรณีใดๆ ทั้งสิ้น**

2. กรณีนักท่องเที่ยวต้องการ **ขอรับเงินค่าบริการคืน** กรุณาส่งเอกสารทางอีเมล เอกสารที่ใช้ประกอบการ ขอรับเงินคืนรายละเอียดดังนี้

- หน้าสมุดบัญชีธนาคารที่ต้องการให้นำเงินเข้า
- ใบเรียกเก็บเงิน หรือ หลักฐานการชำระเงินค่าบริการต่างๆ ทั้งหมด
- พาสปอร์ตหน้าแรกของผู้เดินทาง

** กรณีมอบอำนาจจะต้องมีหนังสือมอบอำนาจ และ สำเนาบัตรประชาชนของผู้รับมอบอำนาจ **

เงื่อนไขการคืนเงินค่าบริการดังนี้

แจ้งยกเลิกก่อนเดินทาง ตั้งแต่ 30 วันขึ้นไป

คืนค่าใช้จ่ายทั้งหมด หรือ **หักค่าใช้จ่ายจริงที่เกิดขึ้น**
(กรณีวันเดินทางตรงกับช่วงวันหยุดนักขัตฤกษ์ ไม่ว่าวันใดวันหนึ่ง ทางบริษัทของสงวนสิทธิ์ในการยกเลิกการเดินทางไม่น้อยกว่า 55 วัน)

แจ้งยกเลิกก่อนเดินทาง 15-29 วัน

เก็บค่าใช้จ่ายท่านละ 50% ของค่าทัวร์ หรือ **หักค่าใช้จ่ายจริงที่เกิดขึ้น**
(กรณีที่มีค่าใช้จ่ายตามจริงมากกว่ากำหนด ทางบริษัทขอสงวนสิทธิ์ในการเรียกเก็บค่าใช้จ่ายเพิ่ม)

แจ้งยกเลิกก่อนเดินทาง 0-14 วัน

เก็บค่าใช้จ่ายท่านละ 100% ของค่าทัวร์

ข้อมูลสำคัญเกี่ยวกับโรงแรมที่พักที่ท่านควรทราบ

1. เนื่องจากการวางแผนผังห้องพักของแต่ละโรงแรมแตกต่างกัน เช่น ห้องพักแบบห้องเดี่ยว (Single) ห้องพักแบบห้องคู่ 2 ท่าน (Twin/Double) และ ห้องพักแบบ 3 ท่าน / 3 เตียง (Triple Room) จึงอาจทำให้ห้องพักแต่ละประเภท อาจจะไม่ติดกัน หรือ อยู่คนละชั้นกัน และบางโรงแรมอาจจะไม่มีห้องพักแบบ 3 ท่าน ซึ่งถ้าต้องการเข้าพัก 3 ท่าน อาจจะต้องเป็น 1 เตียงใหญ่ กับ 1 เตียงพับเสริม หรือ อาจมีความจำเป็นต้องแยกห้องพัก เป็นห้องคู่ 1 ห้อง (Twin/Double) และ ห้องเดียว 1 ห้อง (Single) ไม่ว่ากรณีใดๆ ทางบริษัทขอสงวนสิทธิ์ในการเรียกเก็บค่าบริการเพิ่มตามจริงที่เกิดขึ้นจากนักท่องเที่ยว

2. กรณีที่มีงานจัดประชุมนานาชาติ (Trade Fair) เป็นผลให้ค่าโรงแรมสูงขึ้นมาก และ ห้องพักในเมืองเต็ม บริษัทฯ ขอสงวนสิทธิ์ในการปรับเปลี่ยน หรือย้ายเมืองเพื่อให้เกิดความเหมาะสม

3. โดยส่วนใหญ่ตามธรรมเนียม ของห้องพักจะเป็นห้องพักที่ห้ามสูบหรี่ (Non Smoking Room) โดยทางโรงแรมอาจมีการติดตั้งอุปกรณ์ดักจับควันไว้ในห้อง กรณีที่มีการลักลอบสูบบุหรี่ในห้องพัก และถูกตรวจสอบได้ ผู้เข้าพักจำเป็นต้องชำระค่าปรับกับทางโรงแรมโดยตรง โดยค่าปรับขึ้นอยู่กับเงื่อนไขของแต่ละโรงแรม

4. กรณีห้องพักแบบเรียวกัง ของญี่ปุ่นจะเป็นห้องสไตล์ดั้งเดิม โดยใช้ที่นอนแบบ ฟุตง (Futon) ซึ่งเป็นการปูที่นอนบนพื้นเสื่อทาทามิ แทนเตียงแบบตะวันตก ทั้งนี้ ห้องพักบางแห่งอาจไม่มีเตียง และจะจัดเตรียมฟุตงให้ปูในช่วงเย็นเพื่อความสะดวกสบายในการพักผ่อน หากท่านมีความประสงค์ต้องการห้องพักแบบเตียง กรุณาแจ้งล่วงหน้า ทางเราจะพยายามตรวจสอบและจัดให้ตามความเหมาะสม

โปรดทำความเข้าใจในรายละเอียดของห้องพัก
ห้องพักต่างประเภทอาจจะไม่ได้อยู่ในชั้นเดียวกัน



Single room	Twin room	Double room	Triple room
ห้องพัก สำหรับ **1** ท่าน มีค่าใช้จ่าย เพิ่มจากค่าทัวร์	ห้องพัก สำหรับ **2** ท่าน	ห้องพัก สำหรับ **2** ท่าน ห้องพักมีจำนวนน้อย และอาจมีขนาดห้อง เล็กกว่าห้องTwin	ห้องพัก สำหรับ **3** ท่าน **หมายเหตุ**

ในกรณีที่ท่านจองห้องพักแบบ TRIPLE (2 เตียง + 1 ที่นอนเสริม) แล้วทางโรงแรมไม่สามารถจัดหาห้องพักแบบ TRIPLE ได้ ทางบริษัทขอสงวนสิทธิ์ในการจัดห้องพักแบบ แยก 2 ห้อง คือ (1 Twin/Double + 1 Single) แทน

ข้อมูลสำคัญเกี่ยวกับสายการบินที่ท่านควรทราบ

1. เกี่ยวกับที่นั่งบนเครื่องบิน เนื่องจากบัตรโดยสาร เป็นแบบหมู่คณะ (ราคาพิเศษ) สายการบินจึงขอสงวนสิทธิ์ในการเลือกที่นั่งบนเครื่องบินทุกกรณี แต่ทางบริษัทจะพยายายามให้มากที่สุด ให้ลูกค้าผู้เดินทางที่มาด้วยกันได้นั่งด้วยกัน หรือใกล้กันให้มากที่สุดเท่าที่จะสามารถทำได้

2. กรณีที่ท่านเป็นมุสลิม หรือ นับถือศาสนาอิสลาม หรือ แพ้อาหารบางประเภท โปรดระบุมาให้ชัดเจนในขั้นตอนการจอง กรณีที่แจ้งล่วงหน้าก่อนเดินทางกะทันหัน อาจมีค่าใช้จ่ายเพิ่ม เพื่อชำระกับเมนูใหม่ที่ต้องการ เพราะเมนูเดิมของคณะ ไม่สามารถยกเลิกได้

3. บางสายการบินอาจมีเงื่อนไขเกี่ยวกับการให้บริการอาหารบนเครื่องแตกต่างกัน ขอให้ท่านทำความเข้าใจถึงวัฒนธรรมประจำชาติ ของแต่ละสายการบินที่กำลังให้บริการท่านอยู่

4. สายการบินอาจมีการงดเสิร์ฟอาหาร และเครื่องดื่ม หรือเปลี่ยนแปลงรูปแบบอาหาร ขึ้นอยู่กับสายการบินเป็นผู้กำหนด

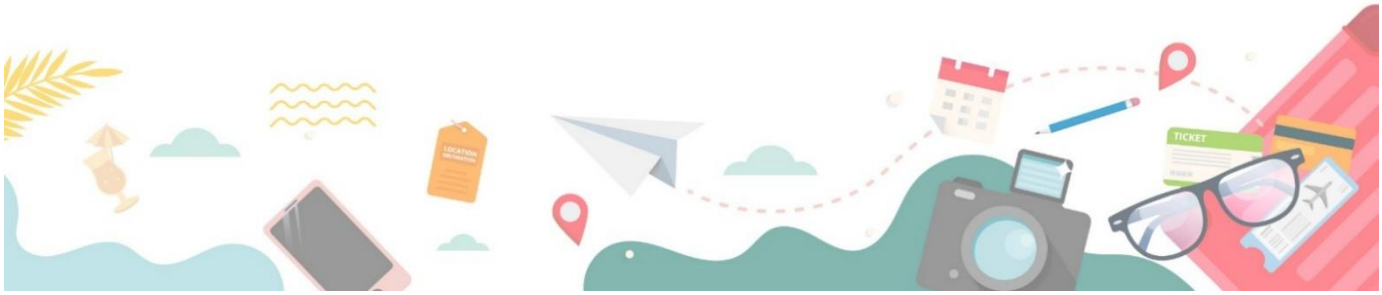

เงื่อนไข และข้อควรทราบอื่นๆ ทั่วไป ที่ท่านควรทราบ

1. ทัวร์นี้สำหรับผู้มีวัตถุประสงค์เพื่อการท่องเที่ยวเท่านั้น

2. ทัวร์นี้ขอสงวนสิทธิ์สำหรับผู้เดินทางที่ถือหนังสือเดินทางธรรมดา (หน้าปกสีน้ำตาล / เลือดหมู) เท่านั้น กรณีที่ท่านถือหนังสือเดินทางราชการ (หน้าปกสีน้ำเงินเข้ม) หนังสือเดิมทางทูต (หน้าปกสีแดงสด) และต้องการเดินทางไปพร้อมคณะทัวร์ อันมีวัตถุประสงค์เพื่อการท่องเที่ยว โดยไม่มีจดหมายเชิญ หรือ เอกสารใดเชื่อมโยง เกี่ยวกับการขออนุญาตการใช้หนังสือเดินทางพิเศษอื่นๆ หากไม่ผ่านการอนุมัติของเคาน์เตอร์เช็คอิน ด่านตรวจคนเข้าเมือง ทั้งฝั่งประเทศไทย (ต้นทาง) ขาออก และ ต่างประเทศ (ปลายทาง) ขาเข้า ไม่ว่ากรณีใดก็ตาม ทางบริษัทขอสงวนสิทธิ์ไม่รับผิดชอบความผิดพลาดที่จะเกิดขึ้นในส่วนนี้ ไม่ว่าส่วนใดส่วนหนึ่ง

3. ทัวร์นี้เป็นทัวร์แบบเหมาจ่ายล่วงหน้าเรียบร้อยแล้วทั้งหมด หากท่านไม่ได้ร่วมเดินทางหรือใช้บริการตามที่ระบุไว้ในรายการ ไม่ว่าบางส่วนหรือทั้งหมด หรือถูกปฏิเสธการเข้า-ออกเมือง หรือด้วยเหตุผลใดๆ ก็ตามทางบริษัทขอสงวนสิทธิ์ไม่คืนเงินค่าบริการ ไม่ว่าบางส่วนหรือทั้งหมดให้แก่ท่านไม่ว่ากรณีใดๆ ก็ตาม

4. ทางบริษัทขอสงวนสิทธิ์ไม่รับผิดชอบค่าเสียหายจากความผิดพลาดในการสะกดชื่อ นามสกุล คำนำหน้าชื่อ เลขที่หนังสือเดินทาง เลขที่วีซ่า และอื่นๆ เพื่อใช้ในการจองตั๋วเครื่องบิน ในกรณีที่นักท่องเที่ยว หรือเอเย่นต์ไม่ได้ส่งหน้าหนังสือเดินทาง และ หน้าวีซ่ามาให้กับทางบริษัทพร้อมการชำระเงินมัดจำหรือส่วนที่เหลือทั้งหมด

5. ทางบริษัทขอสงวนสิทธิ์ในการเปลี่ยนแปลงรายการการเดินทางตามความเหมาะสม เพื่อให้สอดคล้องกับสถานการณ์ ภูมิอากาศ และเวลา ณ วันที่เดินทางจริงของประเทศที่เดินทาง ทั้งนี้ ทางบริษัทจะคำนึงถึงความปลอดภัย และ ประโยชน์ของลูกค้าเป็นสำคัญ

6. ทางบริษัทขอสงวนสิทธิ์ไม่รับผิดชอบต่อความเสียหายหรือค่าใช้จ่ายใดๆ ที่เพิ่มขึ้นของนักท่องเที่ยวที่ไม่ได้เกิดจากความผิดของทางบริษัท เช่น ภัยธรรมชาติ การจลาจล การนัดหยุดงาน การปฏิวัติ อุบัติเหตุ ความเจ็บป่วย ความสูญหายหรือเสียหายของสัมภาระ ความล่าช้า เปลี่ยนแปลง หรือการบริการของสายการบินเหตุสุดวิสัยอื่น เป็นต้น

7. อัตราค่าบริการนี้คำนวณจากอัตราแลกเปลี่ยนเงินตราต่างประเทศ ณ วันที่ทางบริษัทเสนอราคา ดังนั้น ทางบริษัทขอสงวนสิทธิ์ในการปรับราคาค่าบริการเพิ่มขึ้น ในกรณีที่มีการเปลี่ยนแปลงอัตราแลกเปลี่ยนเงินตราต่างประเทศ ค่าตั๋วเครื่องบิน ค่าภาษีน้ำมัน ค่าภาษีสนามบิน ค่าประกันภัยสายการบิน การเปลี่ยนแปลงเที่ยวบิน ฯลฯ ที่ทำให้ต้นทุนสูงขึ้น

8. มัคคุเทศก์ พนักงาน หรือตัวแทนของทางบริษัท ไม่มีอำนาจในการให้คำสัญญาใดๆ แทนบริษัทเว้นแต่มีเอกสารลงนามโดยผู้มีอำนาจของบริษัทกำกับเท่านั้น

9. นักท่องเที่ยวต้องมีความพร้อมในการเดินทางทุกประการ หากเกิดเหตุสุดวิสัยใดๆ ระหว่างรอการเดินทาง อันไม่ใช่เหตุที่เกี่ยวของกับทางบริษัท อาทิ วีซ่าไม่ผ่าน เกิดอุบัติภัยที่ไม่สามารถควบคุมได้ นอกเหนือการควบคุมและคาดหมาย ทางบริษัทจะรับผิดชอบคืนค่าทัวร์เฉพาะส่วนที่บริษัทยังไม่ได้ชำระแก่ทางคู่ค้าของทางบริษัท หรือจะต้องชำระตามข้อตกลงแก่คู่ค้าตามหลักปฏิบัติเท่านั้น

10. คณะทัวร์นี้ เป็นการชำระค่าใช้จ่ายทั้งหมดแบบผูกขาดกับตัวแทนบริษัทที่ได้รับการรับรองอย่างถูกต้อง ณ ประเทศปลายทาง ซึ่งบางส่วนของโปรแกรมอาจจำเป็นต้องท่องเที่ยวอันเป็นไปตามนโยบายของประเทศปลายทางนั้นๆ กรณีที่ท่านไม่ต้องการใช้บริการส่วนใดส่วนหนึ่ง ไม่ว่ากรณีใดก็ตาม จะไม่สามารถคืนค่าใช้จ่ายให้ได้ และ อาจมีค่าใช้จ่ายเพิ่มเติมขึ้น ตามมาเป็นบางกรณี ทางบริษัทขอสงวนสิทธิ์ในการเรียกเก็บค่าใช้จ่ายที่เกิดขึ้นจริงทั้งหมดกับผู้เดินทาง กรณีที่เกิดเหตุการณ์ขึ้น ไม่ว่ากรณีใดก็ตาม

11. กรณีลูกค้าที่จองเฉพาะทัวร์ไม่รวมบัตรโดยสารโดยเครื่องบิน (จอยด์แลนด์ทัวร์ ซื้อตั๋วเครื่องบินแยกเอง) ในวันเริ่มทัวร์ (วันที่หนึ่ง) ท่านจำเป็นจะต้องมารอคณะเท่านั้น ทางบริษัทไม่สามารถให้คณะ รอท่านได้ ไม่ว่ากรณีใดก็ตาม กรณีที่ไฟล์ทของท่านถึงช้ากว่าคณะ และ ยืนยันเดินทาง ท่านจำเป็นจะต้องเดินทางตามคณะไปยังเมือง หรือ สถานที่ท่องเที่ยวที่คณะอยู่ในเวลานั้นๆ กรณีนี้ จะมีค่าใช้จ่ายเพิ่ม ท่านจำเป็นจะต้องชำระค่าใช้จ่ายที่ใช้ในการเดินทางด้วยตนเองทั้งหมดเท่านั้น ไม่ว่า กรณีใดก็ตาม และ ทางบริษัทขอสงวนสิทธิ์ไม่สามารถชดเชย หรือ ทดแทน หากท่านไม่ได้ท่องเที่ยวเมือง หรือสถานที่ท่องเที่ยวใดๆ สถานที่หนึ่ง ทุกกรณี เนื่องจากเป็นการชำระแบบเหมาจ่ายกับตัวแทนแล้วทั้งหมด

เงื่อนไขการจองและการชำระเงิน

1. **มัดจำท่านละ 20,000 บาท** ภายหลังจากที่ได้ทำการจองภายใน 3 วัน กรณีลูกค้าทำการจองน้อยกว่าเดินทาง 25 วัน ทางบริษัทขอสงวนสิทธิ์ในการเก็บค่าทัวร์เต็มจำนวนทันทีในวันจองนั้นๆ

2. ยอดที่เหลือ ชำระก่อนวันเดินทาง 30 วัน (นับรวมวันเสาร์ และ วันอาทิตย์) หากชำระเงินไม่ครบตามที่กำหนด บริษัทฯถือว่าท่านยกเลิกการเดินทางโดยอัตโนมัติ โดยไม่มีเงื่อนไข

3. หากชำระเงินในแต่ละส่วนเป็นที่เรียบร้อยแล้ว โปรดส่งหลักฐานการชำระเงิน ผ่านการจองที่นั่งออนไลน์ของทางบริษัทฯ

4. เมื่อท่านชำระเงินค่าทัวร์ไม่ว่าจะทั้งหมด หรือ บางส่วน ทางบริษัทฯถือว่าท่านได้ยอมรับเงื่อนไขและข้อตกลงต่างๆตามที่ระบุไว้ทั้งหมดนี้แล้ว

เนื่องจากเหตุการณ์ความไม่สงบทางการเมือง สายการบิน สภาพอากาศ ภัยธรรมชาติ วาตภัย อัคคีภัย การระบาด ของโรคติดต่อในประเทศ หรือ นอกประเทศ หรือเมืองที่ท่านเดินทางไป และ สารการบิน หรือ ในส่วนของการบริการต่างประเทศที่ท่านเดินทางท่องเที่ยวยังให้บริการอยู่เป็นปกติ **ท่านสามารถใช้สิทธิ์การยกเลิกได้ตามเงื่อนไข ข้อที่ 4 เท่านั้น**

รายการอาจมีการเปลี่ยนแปลงตามความเหมาะสม โดยยึดถือประโยชน์ของผู้เดินทางเป็นหลัก เนื่องจากการยกเลิกเที่ยวบิน ความล่าช้าของสายการบิน โรงแรม ที่พัก การจราจร เหตุการณ์ทางการเมือง การนัดชุมนุม หยุดงาน การก่อจลาจล อุบัติเหตุ สภาพอากาศ พายุ หิมะตกหนัก กับธรรมชาติ วาตภัย อัคคีภัย โรคระบาดในประเทศ หรือ นอกประเทศ หรือเมืองที่ท่านเดินทางไป หรือไม่ว่าด้วยสาเหตุใดๆก็ตาม (ซึ่งเป็นเหตุที่นอกเหนือการควบคุมของทางบริษัทฯ) โดยทางบริษัทฯ จะปรับโปรแกรมเดินทางตามสภาพแวดล้อม โดยคำนึงถึงความปลอดภัยของลูกค้าเป็นสำคัญ หากในวันเดินทาง สถานที่ท่องเที่ยวใดตามรายการที่ระบุ ไม่สามารถเข้าชมได้ไม่ว่าด้วยสาเหตุใดๆก็ตาม ทางบริษัทฯ จะหาสถานที่ท่องเที่ยวใหม่ทดแทนหรือคืนค่าใช้จ่ายส่วนนั้นๆให้ท่านทดแทน

