INSIGHT BEYOND TRAVEL
อินไซท์ บียอนด์ ทราเวล
License No. 11/13971
46 ซอย เพชรเกษม 48 แยก 17 แขวงบางด้วน เขตภาษีเจริญ กรุงเทพมหานคร 10160
insightbeyondtravel@gmail.com
089-115-7739
รับจัดกรุ๊ปท่องเที่ยว Insight Beyond Travel
www.ibttravel.net
ทัวร์ต่างประเทศ | กรุ๊ปทัวร์ดูงาน | ที่พัก | ประกันการเดินทาง | แพ็คเกจท่องเที่ยว
LINE @ibttravel



HIGHLIGHT EXPERIENCE

- China Snow Town พักหนึ่งคืนกลางหมู่บ้านหิมะ
- ภาพวาดสิบลี้ ชมป่าสน–เบิร์ชขาวกลางหิมะ
- Harbin Ice & Snow World โลกน้ำแข็งยามค่ำ
- สวนจ้าวหลิน ชมเทศกาลโคมไฟน้ำแข็ง
- นั่งรถม้าลากเลื่อนผ่านผืนหิมะภาพวาดสิบลี้
- เซนต์โซเฟีย–มนุษย์หิมะยักษ์แห่งฮาร์บิน
- รถไฟความเร็วสูง First Class ปักกิ่ง–ฮาร์บิน
- อร่อยกับเมนูพิเศษ หอยเป๋าฮื้อ ปูขน และซาชิมิกุ้งมังกร


เทศกาลโคมไฟน้ำแข็ง สวนจ้าวหลิน


Harbin Ice & Snow World


โบสถ์เซนต์โซเฟีย


นั่งรถม้าลากเลื่อน ชมภาพวาดสิบลี้

โหลด 23 KG.ขาไป x1 | ขากลับ x2 ใบ | อาหาร 14 มื้อ | รวมค่าเข้าสถานที่ตามโปรแกรม | ที่พักระดับ 4–5 ดาว | ไม่เข้าร้านรัฐบาล



PREMIUM CHINA

HARBIN
NEW YEAR 2027
Ice Festival & Snow Town
ปักกิ่ง • ฮาร์บิน • ปักกิ่ง

28 DEC 2026
- 2 JAN 2027

6 DAYS
5 NIGHTS

THAI
Full Service

เที่ยวสบาย
ใส่ใจรายละเอียด

ไม่ลงร้านรัฐบาล
เที่ยวเต็มไม่มีบังคับ

ทัวร์กรุ๊ปเล็ก
อบอุ่น เป็นกันเอง

พักระดับ 5 ดาว
มาตรฐานพรีเมียม

อาหารท้องถิ่น
คัดสรรพิเศษ



โบสถ์เซนต์โซเฟีย
ชมโบสถ์สไตล์รัสเซีย แลนด์มาร์คใจกลางฮาร์บิน



ชมภาพวาดสิบลี้
ป่าสน–เบิร์ชขาวเคลือบน้ำแข็ง งามดุจเทพนิยาย



นั่งรถม้าลากเลื่อน
ชมวิวหิมะสุดสายตา เก็บภาพประทับใจตลอดทาง

บริษัท คอมแพ็คเวิล์ด จำกัด
ใบอนุญาตประกอบธุรกิจนำเที่ยวเลขที่ 11/08451

02-169-1766 | LINE @compaxworld

PREMIUM CHINA

HARBIN NEW YEAR 2027

28 DEC 2026 - 2 JAN 2027

THAI

○ มี ✕ ไม่มี มื้อพิเศษ น้ำแร่

DAILY DESCRIPTION ตารางรายการ	MEALS เช้า/เที่ยง/ค่ำ	HOTEL ที่พัก
28 DEC 28 ธ.ค. MON 07.30 พร้อมกันที่ สนามบินสุวรรณภูมิ อาคารผู้โดยสาร ชั้น 4 ประตูที่ 5 THAI AIRWAYS (TG614) 10.00- 15.45 10.00 ออกเดินทางสู่กรุงปักกิ่ง 15.45 BEIJING CAPITAL INTERNATIONAL AIRPORT มื้อค่ำโต๊ะจีนสุดพิเศษ: หอยเป๋าฮื้อ และ ปูขน ท่านละ 1 ตัว และเมนูอื่นๆอีกมากมาย	✕ ✕ เป๋าฮื้อ ปูขน	EMPARK PRIME HOTEL BEIJING ★★★★★
29 DEC 29 ธ.ค. TUE ปักกิ่ง - **รถไฟความเร็วสูง (ชั้น First Class)** ฮาร์บิน**ร้านเครื่องกันหนาว** - **แวะถ่ายรูป(ภายนอก)** **โบสถ์เซนต์โซเฟีย - ถ่ายรูปกับมนุษย์หิมะยักษ์** **เทศกาลโคมไฟน้ำแข็งสวนจ้าวหลิน**	○ ○ ○ Lunch Box	CROWNE PLAZA HARBIN SONGBEI ★★★★★
30 DEC 30 ธ.ค. WED ฮาร์บิน - **หมู่บ้านหิมะ China Snow Town** หมู่บ้านเล็ก ๆ ท่ามกลางหิมะขาวโพลน ที่บ้านไม้และหลังคาทุกหลังถูกปกคลุมด้วยหิมะหนานุ่มจนกลายเป็นรูปร่างคล้าย"เห็ดหิมะ" ราวกับหลุดออกมาจากโลกแห่งเทพนิยาย (รวมค่าเข้า Dream Home เรียบร้อยแล้ว)	○ ○ ○	MOUNTAIN TALK ★★★★ OPENING DEC 2025 สามารถเดินไปยัง SNOW TOWN
31 DEC 31 ธ.ค. THU เมืองมู่ตันเจียง - **นั่งรถม้าลากเลื่อน** - **ภาพวาดสิบลี้** ฮาร์บิน - **ชมประติมากรรมน้ำแข็งเมืองฮาร์บิน**	○ ○ ○	CROWNE PLAZA HARBIN SONGBEI ★★★★★
1 JAN 1 ม.ค. FRI ฮาร์บิน - **สถานีรถไฟความเร็วสูง (ชั้น First Class)** - ปักกิ่ง **SHOPPING ซานหลี่ถุน** มื้อค่ำสุดพิเศษ: ที่คัดสรรมาเพื่อท่านโดยเฉพาะ ลิ้มรส ซาชิมิกุ้งมังกร วัตถุดิบชั้นเลิศจากท้องทะเลที่ขึ้นชื่อเรื่องเนื้อสัมผัสอันแน่นนุ่มและรสชาติที่ล้ำลึก	○ ○ Lunch Box ซาชิมิล็อบสเตอร์	EMPARK PRIME HOTEL BEIJING ★★★★★
2 JAN 2 ม.ค. SAT **Wangfujing Outlets · Xiangjiang Town** เดิมชื่อ Scitech Premium Outlet THAI AIRWAYS (TG615) 17.05 - 21.20 17.05 ออกเดินทางสู่กรุงเทพฯ 21.20 SUVARNABHUMI INTERNATIONAL AIRPORT	○ ✕ ✕	✕

ITINERARY

รายละเอียดทัวร์



DAY 1 : 28 DEC 2026 (MON) กรุงเทพ – ปักกิ่ง



07.30 คณะพร้อมกันที่สนามบินสุวรรณภูมิ ชั้นที่ 4 ประตูที่ 5
โดยมีเจ้าหน้าที่ของบริษัทฯคอยอำนวยความสะดวก ในขั้นตอนก่อนขึ้นเครื่อง

10.00 ออกเดินทางสู่ ท่าอากาศยานนานาชาติกรุงปักกิ่ง Beijing Capital International Airport โดยสายการบินไทย เที่ยวบินที่ TG614
(ใช้เวลาบินประมาณ 4.45 ชม)

15.45 เดินทางถึงท่าอากาศยานนานาชาติกรุงปักกิ่ง Beijing Capital International Airport หลังจากผ่านพิธีการทางสนามบินแล้ว



17.00 นำท่านเดินทางสู่ภัตตาคาร เพื่อรับประทานอาหารค่ำ

ค่ำ รับประทานอาหารค่ำ ณ ภัตตาคาร
มื้อค่ำโต๊ะจีนสุดพิเศษ: หอยเป๋าฮื้อ และ ปูขน ท่านละ 1 ตัว และ เมนูอื่นๆอีกมากมาย
นำท่านเดินทางเข้าสู่โรงแรมที่พัก Empark Prime Hotel Beijing (ระดับ 5 ดาว)
ขนาดห้องพัก 38 ตร.ม.
*** โรงแรมตั้งอยู่บนถนนหวังฝูจิ่ง ย่านช้อปปิ้งสายสำคัญที่สุดแห่งหนึ่งของปักกิ่ง ***



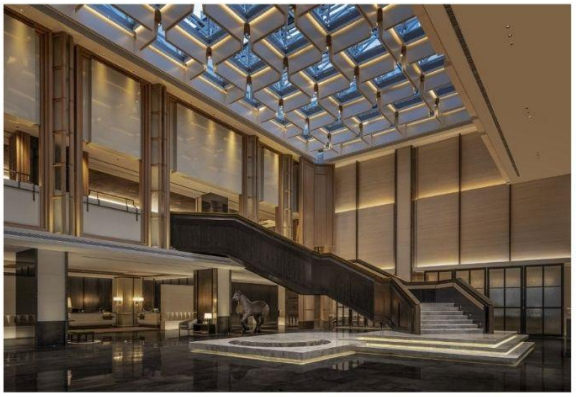







DAY 2 : 29 DEC 2026 (TUE) ปักกิ่ง – รถไฟความเร็วสูง (First Class) – ฮาร์บิน

เช้า รับประทานอาหารเช้า ณ โรงแรมที่พัก

นำท่านเดินทางเข้าสู่สถานีรถไฟปักกิ่งเฉาหยาง เพื่อเดินทางเข้าสู่เมืองฮาร์บิน ด้วยรถไฟความเร็วสูง บริการท่านด้วยชั้น **First Class (ที่นั่งใน 1 แถว เป็น 2+2)**

09.37 ออกเดินทางสู่เมืองฮาร์บิน Harbin

เที่ยง รับประทานอาหารกลางวัน (Lunch Box) บนรถไฟ

14.19 เดินทางถึงสถานีรถไฟ ฮาร์บินตะวันตก

นำท่านสู่**ร้านขายอุปกรณ์กันหนาว** ให้ท่านได้เลือกซื้ออุปกรณ์กันหนาวเพิ่มเติม เพื่อเตรียมความพร้อมสำหรับอุณหภูมิในเมืองฮาร์บินที่อาจลดต่ำเหลือประมาณ -10°C ถึง -22°C ซึ่งการเตรียมร่างกายให้พร้อมถือเป็นหัวใจสำคัญที่จะช่วยให้ท่านสนุกกับทุกกิจกรรมได้อย่างเต็มที่



จากนั้นนำท่านถ่ายภาพเป็นที่ระลึกบริเวณด้านหน้า **โบสถ์เซนต์โซเฟีย St. Sophia Cathedral** (ใช้เวลาเดินทางประมาณ 30 นาที) ชมโบสถ์สถาปัตยกรรมรัสเซียอันโดดเด่นใจกลางเมืองฮาร์บิน สัมผัสเสน่ห์ความคลาสสิกที่งดงามท่ามกลางฉากหลังของหิมะ

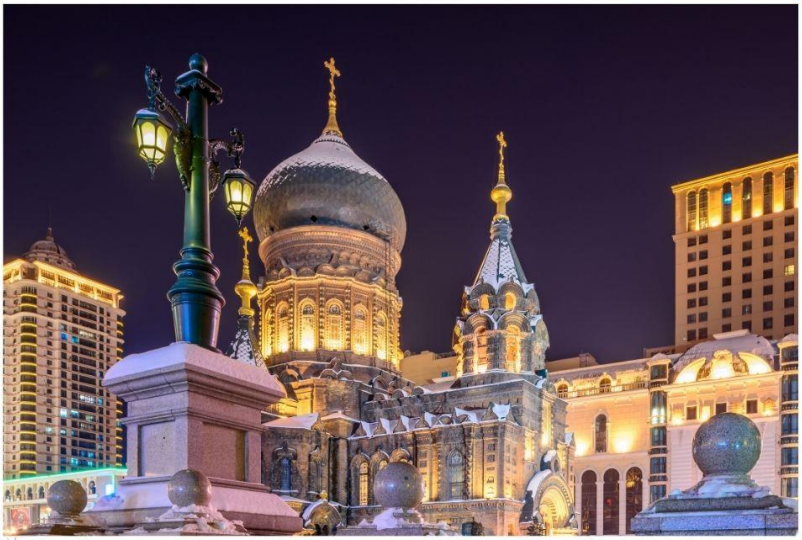

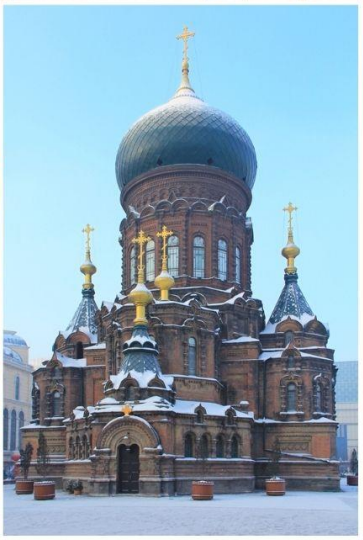

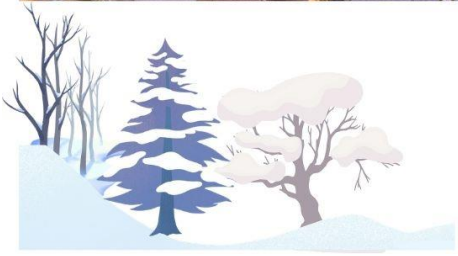



จากนั้น นำท่านถ่ายภาพร่วมกับ **มนุษย์หิมะยักษ์ Giant Snowman** แลนด์มาร์คสำคัญริมแม่น้ำซงฮัว ที่ตั้งตระหง่านท้าลมหนาว และเป็นจุดเช็คอินยอดนิยมที่นักท่องเที่ยวนิยมมาเยี่ยมเยือน เพื่อเก็บภาพความประทับใจ



ค่ำ รับประทานอาหารค่ำ ณ ภัตตาคาร

หลังอาหารค่ำ นำท่านเดินทางสู่ **สวนจ้าวหลิน Zhaolin Park** เพื่อชมความตระการตาของเทศกาลโคมไฟน้ำแข็ง Ice Lantern Festival ซึ่งจัดขึ้นเป็นครั้งแรก ณ สถานที่แห่งนี้ตั้งแต่ปี ค.ศ. 1963 ให้ท่านได้ดื่มด่ำกับประติมากรรมน้ำแข็งแกะสลักอันวิจิตรบรรจง ยามค่ำคืนที่แสงไฟสะท้อนกับน้ำแข็งจะเนรมิตให้ทั่วทั้งบริเวณกลายเป็นดินแดนแห่งเทพนิยายที่น่าหลงใหล



จนได้เวลาอันควรนำท่านเดินทางเข้าสู่โรงแรมที่พัก Crowne Plaza Harbin Songbei ระดับ 5 ดาว ขนาดห้องพัก 33 ตร.ม.





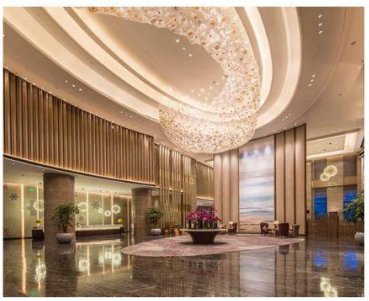

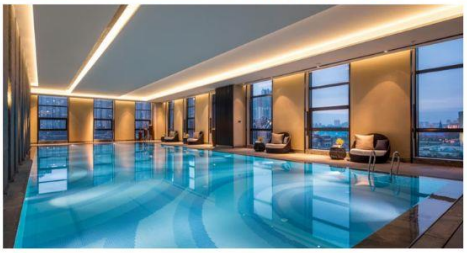

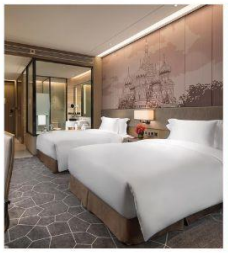



DAY 3 : 30 DEC 2026 (WED) ฮาร์บิน - หมู่บ้านเทพนิยาย (CHINA SNOW TOWN)

เช้า รับประทานอาหารเช้า ณ โรงแรมที่พัก

08.00 นำท่านเดินทางสู่ **เมืองมู่ตันเจียง Mudanjiang** ที่เป็นที่ตั้งของหมู่บ้านเทพนิยาย China Snow Town (ใช้เวลาเดินทางประมาณ 6 ชม.)







เที่ยง รับประทานอาหารกลางวัน ณ ภัตตาคาร

หลังอาหารนำท่านสู่ **หมู่บ้านหิมะ China Snow Town** โดยในช่วงปลายเดือนธันวาคมถึงกุมภาพันธ์ซึ่งเป็นช่วงหิมะหนาที่สุดของปี บ้านเรือนทุกหลังในโซน Dream Home ถูกปกคลุมด้วยหิมะ (รวมค่าเข้าชม Dream Home แล้ว) โดยเมื่อพระอาทิตย์ลาลับจากท้องฟ้า แสงไฟจากบ้านเรือนจะเนรมิตบรรยากาศของหมู่บ้านให้สวยงามราวกับดินแดนในเทพนิยาย ให้ท่านเดินเล่นเก็บภาพความประทับใจ และเลือกซื้อของฝากพื้นเมืองตามอัธยาศัย

ภายในหมู่บ้านมีกิจกรรมมากมายให้ท่านได้ร่วมทำ เช่นการสาดน้ำร้อนในอุณหภูมิติดลบ การชมการแสดงรอบกองไฟที่เรียกว่า "เต้นรำหยางเกอ"

ค่ำ รับประทานอาหารค่ำ ณ ภัตตาคาร

นำท่านเดินทางเข้าสู่โรงแรมที่พัก Mountain Talk ระดับ 4 ดาว (เปิดเมื่อ Dec 2025)
ขนาดห้องพัก 30 ตร.ม.

***** โรงแรมตั้งอยู่ใน China Snow Town สามารถเดินเข้าไปเที่ยวได้*****







DAY 4 : 31 DEC 2026 (THU) หมู่บ้านหิมะ (CHINA SNOW TOWN)- ภาพวาดสิบลี้ (นั่งรถม้าลากเลื่อน) - ฮาร์บิน (เทศกาลน้ำแข็ง)

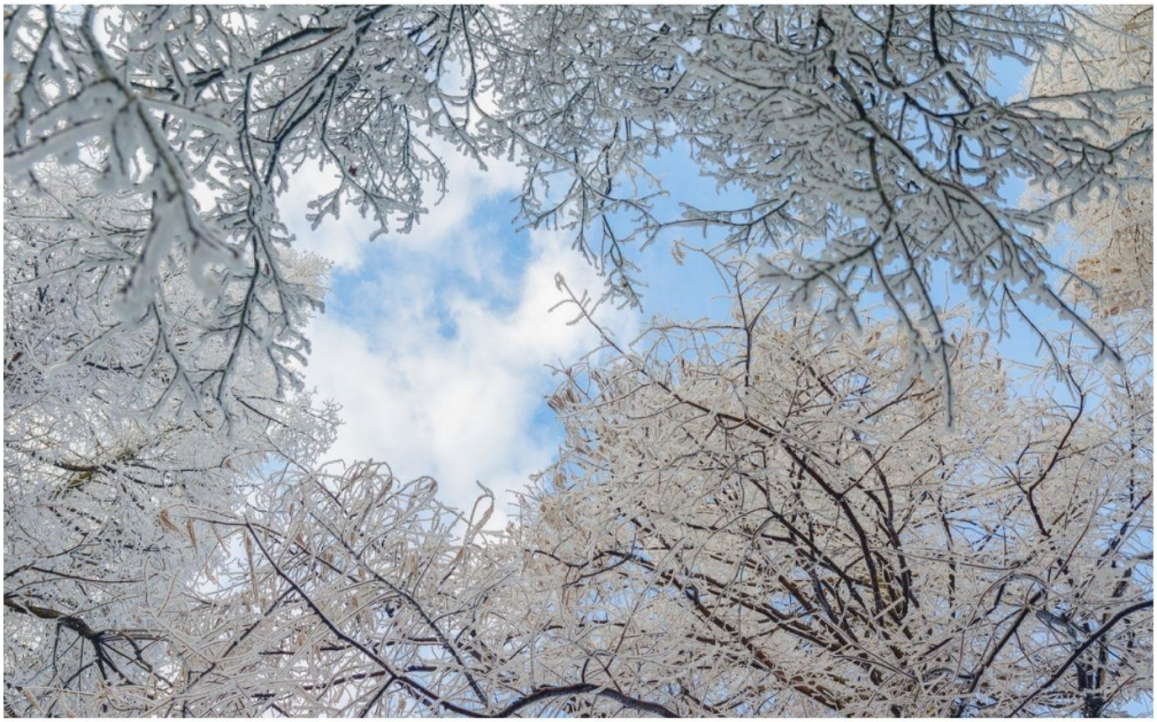







เช้า รับประทานอาหารเช้า ณ โรงแรมที่พัก

นำท่านเดินทางสู่ จุดชมวิวป่าหิมะและน้ำค้างแข็ง Yaxue Station Ten-Mile Gallery (ใช้เวลาเดินทางประมาณ 1 ชม.)

ชมความงามของป่าหิมะ และน้ำค้างแข็ง ณ **ภาพวาดสิบลี้ Ten-Mile Gallery** ตื่นตาตื่นใจกับแนวต้นสนและต้นเบิร์ชขาวที่ต้องเกล็ดน้ำค้างแข็งและหิมะขาวโพลน ยามต้องแสงตะวันส่องประกายระยิบระยับราวกับภาพวาดในดินแดนเทพนิยาย จากนั้นให้ท่านได้สัมผัสบรรยากาศแสนโรแมนติกกับกิจกรรม**นั่งรถม้าลากเลื่อน (ท่านละ 1 รอบ)** เพลิดเพลินกับทัศนียภาพผืนหิมะกว้างไกลที่ทอดสุดสายตา พร้อมเก็บภาพความประทับใจตลอดเส้นทาง

เที่ยง รับประทานอาหารกลางวัน ณ ภัตตาคาร

หลังอาหาร นำท่านเดินทางสู่ ฮาร์บิน (ใช้เวลาเดินทางประมาณ 5 ชั่วโมง)

ค่ำ รับประทานอาหารค่ำ ณ ภัตตาคาร

หลังอาหารนำท่านสู่ **ฮาร์บิน ไอซ์ แอนด์ สโนว์ เวิลด์ Harbin Ice & Snow World** เทศกาลโลกน้ำแข็งและหิมะที่ยิ่งใหญ่ที่สุดแห่งหนึ่งของโลก ตื่นตาตื่นใจไปกับประติมากรรมน้ำแข็งขนาดมหึมาที่ รังสรรค์ขึ้นอย่างวิจิตรบรรจง โดยเมื่อยามแสงอาทิตย์ลาลับจากขอบฟ้า แสงไฟหลากสีจะส่องประกายทั่วทั้งอาณาจักรน้ำแข็ง สร้างบรรยากาศสุดตระการตา ราวกับท่านได้หลุดเข้าไปอยู่ในโลกแห่งเทพนิยายฤดูหนาวอย่างแท้จริง









จนได้เวลาอันควรนำท่านเดินทางเข้าสู่โรงแรมที่พัก Crowne Plaza Harbin Songbei ระดับ 5 ดาว ขนาดห้องพัก 33 ตร.ม.








DAY 5: 1 JAN 2027 (FRI) ฮาร์บิน – รถไฟความเร็วสูง (First Class)– ปักกิ่ง – ซานหลี่ถุน

เช้า	รับประทานอาหารเช้า ณ โรงแรมที่พัก
	หลังอาหารนำท่านเดินทางสู่ สถานีรถไฟฮาร์บินตะวันตก เพื่อเดินทางเข้าสู่กรุงปักกิ่ง ด้วยรถไฟความเร็วสูง บริการท่านด้วยชั้น **First Class (ที่นั่งใน 1 แถว เป็น 2+2)**
08.40	ออกเดินทางสู่กรุงปักกิ่ง Beijing
เที่ยง	รับประทานอาหารกลางวัน (Lunch Box) บนรถไฟ
13.16	เดินทางถึงสถานีรถไฟปักกิ่งเฉาหยาง
14.00	นำท่านเดินทางสู่ ซานหลี่ถุน Sanlitun (ใช้เวลาเดินทางประมาณ 30 นาที)
14.30	ให้ท่านได้อิสระตามอัธยาศัย ณ **ย่าน ซานหลี่ถุน** ย่านไลฟ์สไตล์ระดับไฮเอนด์ที่สะท้อนความทันสมัยของกรุงปักกิ่งอย่างลงตัว รายล้อมด้วยสถาปัตยกรรมร่วมสมัย แฟชั่นแบรนด์ระดับโลก และคาเฟ่ดีไซน์โดดเด่นมากมาย ให้ท่านได้พักผ่อนอย่างอิสระ พร้อมซึมซับบรรยากาศของวันแรกของวันปีใหม่ 1 มกราคม ที่เต็มไปด้วยความคึกคักและสีสันของมหานครปักกิ่ง




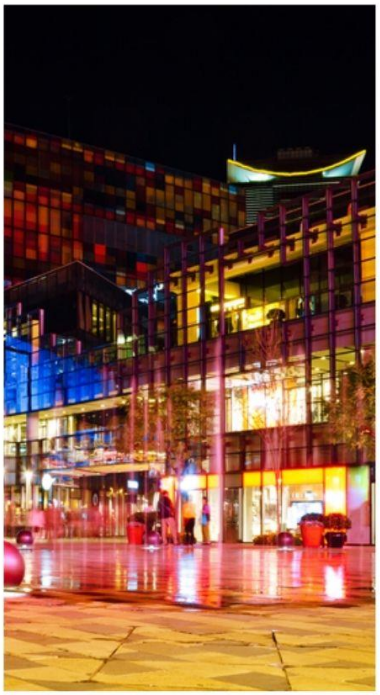

ค่ำ รับประทานอาหารค่ำ ณ ภัตตาคาร
มื้อค่ำสุดพิเศษ: ที่คัดสรรมาเพื่อท่านโดยเฉพาะ ลิ้มรส ซาชิมิกุ้งมังกร วัตถุดิบชั้นเลิศจากท้องทะเลที่ขึ้นชื่อเรื่องเนื้อสัมผัสอันแน่นนุ่มและรสชาติที่ล้ำลึก

จนได้เวลาอันควรนำท่านเดินทางเข้าสู่โรงแรมที่พัก Empark Prime Hotel Beijing (ระดับ 5 ดาว)
ขนาดห้องพัก 38 ตร.ม.
** โรงแรมตั้งอยู่บนถนนคนเดินหวังฝูจิ่ง ย่านช้อปปิ้งสายสำคัญที่สุดแห่งหนึ่งของปักกิ่ง **


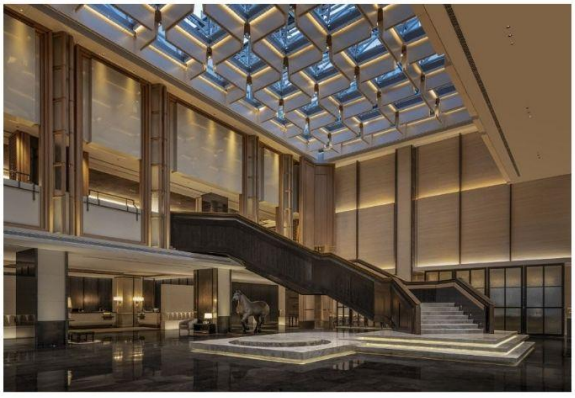

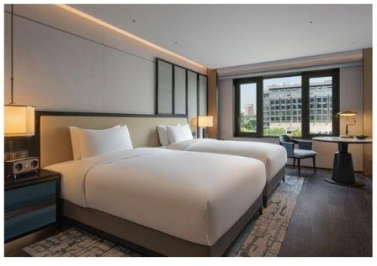


DAY 6 : 2 JAN 2027 (SAT) Wangfujing Outlets · Xiangjiang Town (Scitech Premium Outlet) – กรุงเทพฯ

เช้า	รับประทานอาหารเช้า ณ โรงแรมที่พัก
	นำท่านเดินทางสู่ Wangfujing Outlets · Xiangjiang Town เดิมชื่อ Scitech Premium Outlet (ใช้เวลาเดินทางประมาณ 40 นาที) เอาต์เล็ตที่มีร้านค้าแบรนด์ดังระดับโลกและแบรนด์แฟชั่นชั้นนำไว้ มากกว่า 200 ร้านค้า ครอบคลุมทั้งเสื้อผ้า รองเท้า เครื่องประดับ และอุปกรณ์ไลฟ์สไตล์
เที่ยง	รับประทานอาหารกลางวัน (อิสระอาหารตามอัธยาศัย)
	หลังอาหารนำท่านเดินทางสู่ท่าอากาศยานนานาชาติปักกิ่ง Beijing Capital International Airport เพื่อเดินทางกลับสู่ประเทศไทย (ใช้เวลาเดินทางประมาณ 30นาที)
17.05	ออกเดินทางกลับสู่ประเทศไทย โดยสายการบินไทยเที่ยวบินที่ TG 615 (ใช้เวลาบินประมาณ 5.15 ชม)
21.20	เดินทางถึงกรุงเทพฯ (สนามบินสุวรรณภูมิ) โดยสวัสดิภาพและประทับใจ

หมายเหตุ :
เสถานที่ท่องเที่ยวกลางแจ้งและกิจกรรมตามฤดูกาล อาทิ หมู่บ้านหิมะ , ระเบียงภาพสิบลี้ และเทศกาลหิมะและน้ำแข็งเมืองฮาร์บิน ล้วนขึ้นอยู่กับสภาพภูมิอากาศ ปริมาณหิมะ และสภาพน้ำแข็งในแต่ละปี โดยเทศกาลหิมะและน้ำแข็งเมืองฮาร์บินมีกำหนดการจัดงานอย่างเป็นทางการในวันที่ 5 มกราคม 2027 และคาดว่าจะมีการเปิดให้บริการในรอบ Soft Opening ระหว่างวันที่ 15–20 ธันวาคม 2026 ทั้งนี้ กำหนดการดังกล่าวอาจมีการเปลี่ยนแปลงตามความเหมาะสมของผู้จัดงานและสภาพอากาศ
หากสภาพอากาศไม่เอื้ออำนวย ปริมาณหิมะหรือสภาพน้ำแข็งไม่เพียงพอ หรือมีการปิดเส้นทาง/สถานที่เพื่อความปลอดภัย บริษัทฯ ขอสงวนสิทธิ์ในการปรับเปลี่ยนรายการท่องเที่ยวหรือกิจกรรมไปยังสถานที่อื่นทดแทนตามความเหมาะสม โดยบริษัทฯ ขอสงวนสิทธิ์ในการไม่คืนค่าใช้จ่ายสำหรับรายการที่มีการปรับเปลี่ยนดังกล่าว
ทั้งนี้ ค่าบริการทัวร์ไม่รวมค่ากิจกรรมเสริม ค่าใช้บริการเพิ่มเติม หรือค่าเข้าชมกรณีพิเศษภายในบริเวณสถานที่ท่องเที่ยวดังกล่าว ซึ่งอาจมีการเรียกเก็บเพิ่มเติมตามเงื่อนไขของสถานที่และผู้ให้บริการ



PREMIUM CHINA

HARBIN NEW YEAR 2027

PRICE LIST : 6 DAYS 5 NIGHTS

Thai Airways THAI

28 DEC 2026 - 2 JAN 2027

ประเภทผู้เดินทาง	ราคารวม* (ทัวร์+ตั๋วเครื่องบิน)	ราคาทัวร์ (ห้องพัก 2-3 ท่าน)	ราคาตั๋วเครื่องบิน ชั้นประหยัด	สำหรับพักเดี่ยว (ชำระเพิ่ม)
ผู้ใหญ่	92,000 บาท	75,500 บาท	16,500 บาท	20,000 บาท
เด็ก 6-11 ปี (มีเตียง)	89,000 บาท	75,500 บาท	13,500 บาท	
เด็ก 2-5 ปี (ไม่มีเตียง) พักรวมกับผู้ใหญ่ 2 ท่าน	74,000 บาท	60,500 บาท	13,500 บาท	

*ราคานี้รวมภาษีน้ำมัน (Fuel Surcharge) และ อ้างอิง ณ วันที่ 1 ตุลาคม 2569 เรียบร้อยแล้ว
ทั้งนี้ อัตราค่าธรรมเนียมและภาษีน้ำมันอาจมีการเปลี่ยนแปลงตามที่สายการบินเรียกเก็บจริง ณ วันที่ชำระค่าทัวร์เต็มจำนวน

ทารก (อายุไม่เกิน 2 ปี) ไม่มีเตียงนอน ไม่มีบริการอาหาร ไม่มีที่นั่งบนรถโค้ช โปรดสอบถามราคาตั๋วเครื่องบินเพิ่มเติม

หมายเหตุ : กรุณาศึกษารายละเอียดทั้งหมดก่อนทำการจอง เมื่อท่านตกลงชำระเงินค่ามัดจำและค่าทัวร์ทั้งหมดกับทางบริษัทฯ แล้ว ทางบริษัทฯ จะถือว่าท่านได้ยอมรับเงื่อนไขและข้อตกลงต่างๆ ทั้งหมด

โรงแรมบางแห่งอาจมีข้อจำกัดในการเพิ่มเตียงเสริม

การชำระเงิน :

บริษัทฯ เรียกเก็บค่ามัดจำ 30,000 บาท สำหรับการจองต่อหนึ่งที่นั่ง ภายหลังจากการทำการจอง 3 วัน สำหรับค่าทัวร์ส่วนที่เหลือทั้งหมด ชำระก่อนการเดินทาง 30 วัน หรือ ตามเงื่อนไขพิเศษทางบริษัทฯ กำหนด

(ทางบริษัทฯ อาจมีการเรียกเก็บค่าทัวร์ส่วนที่เหลือทั้งหมดก่อน 30 วัน อันเนื่องมาจากคณะที่เดินทางนั้นถูกจองเต็มเร็วกว่าปกติ หรือจ่ายเป็นงวดออกตั๋วเครื่องบิน เพื่อเลี่ยงการเรียกเก็บเงินค่าธรรมเนียมเชื้อเพลิง และค่าภาษีสนามบินที่ทางสายการบินมีการเปลี่ยนแปลงโดยไม่จำเป็นต้องแจ้งให้ทราบล่วงหน้า)



อัตราค่าบริการนี้ไม่รวม

▶ ค่าทำหนังสือเดินทางและค่าใช้จ่ายที่เป็นส่วนตัวที่ไม่ระบุไว้ในรายการ เช่น ค่าโทรศัพท์ ค่าซักรีด เป็นต้น
▶ ค่าทิปหัวหน้าทัวร์ มัคคุเทศก์ และพนักงานขับรถ หากบริการดี น่ารัก สามารถให้เป็นกำลังใจในการทำงานได้
▶ ค่าธรรมเนียมวีซ่าจีน (ถ้ามี)

ประเภทห้องพักในโรงแรม :

Single Bed Room	Twin Beds Room	Double Bed Room	Triple Bed Room
ห้องพักเตียงเดี่ยว	ห้องพักเตียงคู่	ห้องพักเตียงดับเบิ้ล	ห้องพักสำหรับ 3 ท่าน
พักท่านเดียว มีค่าใช้จ่ายเพิ่มเติม	(สำหรับ 2 ท่าน)	ขนาดห้องเล็กกว่าเตียงคู่ ห้องพักมีจำกัด	โรงแรมบางที่อาจไม่มีบริการในส่วนนี้

การยกเลิกหรือเลื่อนการเดินทาง

(ตามประกาศคณะกรรมการธุรกิจนำเที่ยวและมัคคุเทศก์)

▶ กรณียกเลิกการเดินทางไม่น้อยกว่า 30 วัน บริษัทสงวนสิทธิ์ เก็บค่าใช้จ่ายท่านละ 10,000 บาท
▶ กรณียกเลิกการเดินทางน้อยกว่า 30 วัน เก็บค่าใช้จ่าย 50% จากราคาทัวร์ทั้งหมด
▶ กรณียกเลิกการเดินทางน้อยกว่า 15 วัน บริษัทฯ เก็บค่าใช้จ่ายเต็มจำนวนจากราคาทัวร์ทั้งหมด

เนื่องจากขณะนี้ทางรัฐบาลจีนได้ประกาศให้โควิด 19 จากโรคติดเชื้อระดับ A (มาตรการควบคุมสูงสุด) เป็นโรคติดเชื้อระดับ B (เฝ้าระวัง) ดังนั้นหากท่านยกเลิกการเดินทางอันสืบเนื่องจากติดโควิด 19 ก่อนการเดินทาง ทางบริษัทฯ ขออิงเงื่อนไขการยกเลิกทัวร์ตามที่บริษัทฯ กำหนด

สำคัญ เงื่อนไขและรายละเอียดการเดินทาง (กรุณาอ่านรายละเอียดทุกข้อ)

บริษัท คอมแพ็คเวิลด์ จำกัด เปิดดำเนินการเพื่อเป็นตัวแทนในการนำเที่ยว ทุกเส้นทางทุกสถานที่ท่องเที่ยวที่นำเสนอในรายการทัวร์ ได้วางเส้นทางไว้ล่วงหน้าตามฤดูกาลตามความเหมาะสม โดยใช้ข้อมูลสถิติที่เก็บรวบรวมของปีก่อนๆที่ผ่านมา และข้อมูลจากองค์การส่งเสริมการท่องเที่ยวประเทศจีน มาอ้างอิง แต่ไม่สามารถชี้วัดได้ว่าสภาพภูมิอากาศแต่ละปีจะเหมือนเดิม อาจมีการเปลี่ยนแปลงตามความแปรปรวนทางธรรมชาติ ที่เกิดขึ้นในแต่ละภูมิภาคที่ส่งผลโดยตรงต่อ ธรรมชาติ ผลิตผล ไม้ดอก ไม้ใบ และไม้ผล เป็นต้น ทั้งนี้บริษัท พยายามนำเสนอสิ่งใหม่ๆ หมุนเวียนสลับกันไปทุกรายการ

บริษัทฯ สงวนสิทธิ์เปลี่ยนแปลงรายการทัวร์ตามความเหมาะสมให้สอดคล้องกับสถานการณ์ ข้อจำกัดด้านภูมิอากาศ ณ วันเดินทางจริง โดยจะคำนึงถึงความปลอดภัยและประโยชน์ของลูกค้าส่วนใหญ่เป็นหลัก

การเดินทางในแต่ละคณะจะต้องมีผู้โดยสารตามจำนวนขั้นต่ำที่ระบุในรายการ บริษัทฯ ขอสงวนสิทธิ์ในการเลื่อนหรือยกเลิกการเดินทาง หากคณะทัวร์มีผู้เดินทางต่ำกว่าจำนวนที่ระบุไว้ โดยจะแจ้งให้ผู้เดินทางทราบล่วงหน้าอย่างน้อย 15 วันก่อนการเดินทาง

ในกรณีที่ลูกค้าต้องการจองและซื้อบัตรโดยสารสายการบินภายในประเทศ (ไทย) หรือใช้เส้นทางบินมาจากประเทศอื่น เพื่อร่วมทัวร์ในประเทศ จีน ไม่ว่าจะเป็นการเดินทางก่อนหรือหลังจากคณะทัวร์นั้นๆ กรุณาติดต่อสอบถามเจ้าหน้าที่ของบริษัทฯ ทุกครั้ง (กรณีที่ท่านออกบัตรโดยสาร โดยมิได้แจ้งให้ทางบริษัทฯ ทราบล่วงหน้า ทางบริษัทฯจะไม่รับผิดชอบต่อค่าใช้จ่ายที่เกิดขึ้นไม่ว่ากรณีใดๆ)

กรณีที่กองตรวจคนเข้าเมือง ทั้งในประเทศไทย และต่างประเทศ ปฏิเสธมิให้ท่านเดินทางเข้า หรือ ออกนอกประเทศ บริษัทฯ ไม่คืนค่าทัวร์ในทุกกรณี

บริษัทฯ ไม่รับผิดชอบต่อการปฏิเสธหรือ ห้ามเดินทางออกนอกประเทศ หรือ ปฏิเสธการเข้าประเทศของผู้เดินทาง เนื่องมาจาก ผู้เดินทางอาจมีสิ่งผิดกฎหมาย เอกสารเดินทางไม่ถูกต้อง ความประพฤติส่อไปในทางเสื่อมเสีย ภัยธรรมชาติ การประท้วง การก่อจลาจล ความล่าช้า หรือ ยกเลิกเที่ยวบิน และ อุบัติเหตุที่เกิดขึ้นจากความประมาทของนักท่องเที่ยวเอง

เมื่อท่านออกเดินทางไปกับคณะแล้ว หากท่านมีความประสงค์ที่จะงดใช้บริการ รายการใดรายการหนึ่ง หรือไม่เดินทางพร้อมคณะ ทางบริษัทฯถือว่าท่านสละสิทธิ์ และไม่อาจเรียกร้องค่าบริการคืน ไม่ว่ากรณีใดๆทั้งสิ้น

ข้อกำหนดเกี่ยวกับด้านอาหาร จำเป็นต้องแจ้งก่อนการเดินทางล่วงหน้า 30 วัน

1. รายการอาหารที่ระบุไว้ อาจมีการเปลี่ยนแปลงได้ตามสถานการณ์ และความเหมาะสม โดยไม่จำเป็นต้องแจ้งให้ทราบล่วงหน้า
2. ข้อกำหนดสำหรับท่านที่ไม่ทานเนื้อวัว หรือ เนื้อสัตว์ อื่นๆ ซึ่งทางภัตตาคารจะเปลี่ยนเป็นเมนูอื่น ซึ่งอาจเป็น ผักหรือ เต้าหู้แทน
3. ในกรณีที่ท่านมีข้อจำกัดทางด้านอาหาร เช่น แพ้อาหาร หรือ ไม่ทานเนื้อสัตว์บางประเภท หากท่านไม่ได้แจ้งให้ทางบริษัทฯ ทราบเกี่ยวกับข้อจำกัดทางด้านอาหาร (ล่วงหน้า) เมื่อเดินทางถึงประเทศจีนแล้วจะไม่สามารถ ขอเปลี่ยนแปลงรายการอาหารใดๆเพิ่มเติม
4. โปรดทราบหากท่านระบุว่าท่านไม่ทานเนื้อสัตว์ ภัตตาคารบางแห่งอาจเปลี่ยนเมนูให้ท่านเป็นเพียงผัก เต้าหู้ หรือผลิตภัณฑ์ที่ทำจากหัวบุกเท่านั้น



1. ตั๋วโดยสารหมู่คณะ

1.1 การเดินทางเป็นหมู่คณะ (ตั๋วชั้นประหยัด) ผู้โดยสารจะต้องเดินทางไป – กลับพร้อมกันเท่านั้น

1.2 ค่าธรรมเนียมน้ำมันเชื้อเพลิง ค่าประกันวินาศภัยทางอากาศ และค่าภาษีสนามบิน จะถูกคำนวนตามอัตราที่ทางสายการบินแจ้งค่าธรรมเนียม ณ วันออกราคาทัวร์ หากสายการบินเปลี่ยนแปลงอัตราค่าธรรมเนียมใดๆ เพิ่มขึ้นภายหลังถือเป็นค่าตั๋วเครื่องบินส่วนเพิ่มที่ผู้เดินทางต้องเป็นผู้ชำระ

1.3 ตั๋วเดินทางหมู่คณะ สายการบินไทย (TG) ไม่สามารถใช้ไมล์สะสมเพื่อเปลี่ยนระดับจากชั้นประหยัดเป็นชั้นธุรกิจได้ แต่สามารถชำระค่าส่วนต่างค่าบัตรโดยสารเพื่อเปลี่ยนเป็นชั้นธุรกิจได้ (สามารถทำได้ก่อนวันเดินทาง 7 วัน เท่านั้น) และไม่สามารถจองที่นั่ง LONG LEG ได้ (ในกรณีที่ต้องการจองที่นั่ง LONG LEG ต้องจองเป็นตั๋วเดี่ยวเท่านั้น)
ที่นั่งบนเครื่องบินของกรุ๊ปทัวร์ทางสายการบินเป็นผู้กำหนด ซึ่งทางบริษัทฯ แจ้งคำขอได้ตามขั้นตอน แต่ไม่สามารถเข้าไปแทรกแซงจัดการแทนได้

1.4 กรณีที่ทางบริษัทฯออกตั๋วเครื่องบินไปแล้วลูกค้าไม่สามารถเดินทางได้ ทางสายการบินไม่อนุญาตให้เปลี่ยนชื่อของผู้เดินทางทุกกรณี และทางบริษัทฯ ขอสงวนสิทธิ์ไม่คืนค่าบริการใดๆทั้งสิ้น

1.5 ในกรณีที่แจ้งยกเลิกการเดินทางภายหลังบริษัทฯ ออกตั๋วเครื่องบินแล้ว ไม่สามารถขอคืนเงินได้ในทุกกรณี (เนื่องจากเป็นเงื่อนไขของสายการบิน)

1.6 กรุณาแจ้งเบอร์สมาชิกสะสมไมล์ตั้งแต่เริ่มจองทัวร์ โดยกรอกในใบข้อมูลที่ทางบริษัทฯส่งให้เพื่อสิทธิประโยชน์สูงสุดของท่านเอง ในวันเดินทางไปและกลับกรุณาเก็บหางบัตรขึ้นเครื่องทุกใบไว้ตรวจสอบภายหลังเมื่อท่านเดินทางกลับถึงเมืองไทยว่าท่านได้รับไมล์สะสมเรียบร้อยแล้ว

2. สายการบิน

2.1 สำหรับผู้เดินทางซึ่งตั้งครรภ์ (ทุกอายุครรภ์) ต้องอยู่ในดุลพินิจของแพทย์และครอบครัวว่าควรจะเดินทางหรือไม่ (โปรดแจ้งพนักงานทันทีเมื่อทำการจองทัวร์) บริษัทฯ ขอเรียนว่าทางบริษัทฯ ไม่อาจรับผิดชอบต่อเหตุการณ์ไม่คาดคิดใดๆ จึงขอสงวนสิทธิ์ไม่รับ ผู้ร่วมเดินทางที่มีอายุครรภ์เกินกว่า 4 เดือน หรือผู้ที่มีประวัติครรภ์มีปัญหา หรือผู้ที่เคยมีประวัติการคลอดก่อนกำหนด

2.2 บริษัทฯ ยกเว้นการคืนเงิน กรณีท่านแจ้งยกเลิกการเดินทาง ในคณะที่ออกเดินทางช่วงเทศกาลวันหยุดสำคัญทุกเทศกาล บริษัทฯ ต้องทำการ "ยืนยัน" ชำระค่ามัดจำตั๋วเครื่องบิน หรือ ชำระเต็มจำนวนกับทางสายการบิน โดยเฉพาะเที่ยวบินพิเศษ เช่น CHARTER FLIGHT ไม่มีการคืนเงินมัดจำหรือค่าทัวร์ไม่ว่ายกเลิกเวลาใดและยกเลิกด้วยกรณีใดๆทั้งสิ้น

2.3 กระเป๋าและสัมภาระเดินทาง (เป็นไปตามกฎของสายการบิน)

- น้ำหนักกระเป๋าและสัมภาระเดินทางสายการบินอนุญาตให้บรรทุกใต้ท้องเครื่องบินคือ ไม่เกิน 23 กิโลกรัม ต่อ 1 ใบ (สำหรับผู้โดยสารในชั้นประหยัด) ในกรณีที่สัมภาระมีน้ำหนักเกินกว่าทางที่สายการบินกำหนด ทางสายการบินมีสิทธิ์เรียกเก็บค่าระวางน้ำหนักเพิ่มได้
- กระเป๋าที่สายการบินอนุญาตให้นำขึ้นเครื่องได้ มีจำนวน 1 ชิ้น น้ำหนักไม่เกิน 7 กิโลกรัม และจะต้องมีขนาดสูงสุดความยาว 56 ซม. (22 นิ้ว), ความกว้าง 45 ซม. (18 นิ้ว), ความหนา 25 ซม. (10 นิ้ว) – รวมล้อ มือจับ และกระเป๋าด้านข้าง

2.4 บางรายการทัวร์ที่ต้องใช้สายการบินภายในประเทศน้ำหนักกระเป๋าอาจถูกกำหนดให้ต่ำกว่ามาตรฐานได้ทั้งนี้ขึ้นอยู่กับข้อกำหนดของแต่ละสายการบิน



ตัวอย่างหน้าพาสปอร์ต สำหรับเดินทางประเทศจีน



เห็นรอยปรุชัดเจน

เล่มเหยียดตรง ไม่งอ



เห็นมุมเล่มทั้ง 4 มุม

ถ่ายให้ตรง ไม่ตกขอบ เห็นข้อความชัด และไม่มีแสงสะท้อน