INSIGHT BEYOND TRAVEL
อินไซท์ บียอนด์ ทราเวล
License No. 11/13971
46 ซอย เพชรเกษม 48 แยก 17 แขวงบางด้วน เขตภาษีเจริญ กรุงเทพมหานคร 10160
insightbeyondtravel@gmail.com
089-115-7739
รับจัดกรุ๊ปท่องเที่ยว Insight Beyond Travel
www.ibttravel.net
ทัวร์ต่างประเทศ | กรุ๊ปทัวร์ดูงาน | ที่พัก | ประกันการเดินทาง | แพ็คเกจท่องเที่ยว
LINE @ibttravel

CPX26-C1102

PREMIUM CHINA UNSEEN

SHENXIANJU

SECRET JIANGNAN

เซินเซียนจู เส้นทางลับแห่งเจียงหนาน

เซี่ยงไฮ้ – หลินไห่ – ไคโจว – หางโจว


กำแพงเมืองจีนแห่งเจียงหนาน


ถนนโบราณจื่อหยาง


ทะเลสาบซีหู

Compax China THAI

โหลด 23 KG. ทั้งไป – กลับ | พรีเมียมทัวร์ | ไม่เข้าร้านรัฐบาล | ทัวร์กรุ๊ปเล็ก | รวมค่าเข้าสถานที่ตามโปรแกรม

HIGHLIGHT **อาหาร 14 มื้อ**

- ชมอุทยานเซินเซียนจู ดินแดนขุนเขาแห่งเทพเซียน
- เช็คอินสะพานหรูยี่ พร้อมวิวภูเขาสุดอลังการ
- เที่ยวกำแพงเมืองจีนแห่งเจียงหนาน เมืองหลินไห่
- เดินเล่นถนนโบราณจื่อหยาง อายุกว่า 1,000 ปี
- ล่องเรือทะเลสาบซีหู เมืองหางโจว
- เที่ยวเมืองจำลองราชวงศ์ซ่ง พร้อมชมโชว์สุดตระการตา
- นั่งรถไฟความเร็วสูง First Class สู่หลินไห่
- ช้อปถนนนานจิง และ Florentia Village Outlet
- หอยเป๋าฮื้อ ปูขน และซาชิมิกุ้งมังกรยักษ์

6 วัน 5 คืน

เดินทาง 24 – 29 พฤศจิกายน 2026

ราคาเริ่มต้น

74,000 บาท* / ท่าน

*ราคานี้รวมภาษีน้ำมัน (Fuel Surcharge) และ อ้างอิง ณ วันที่ 1 กรกฎาคม 2569 เรียบร้อยแล้ว
ทั้งนี้ อัตราค่าธรรมเนียมและภาษีน้ำมันอาจมีการเปลี่ยนแปลงตามที่สายการบินเรียกเก็บจริง ณ วันที่ชำระค่าทัวร์เต็มจำนวน

Luxury Hotel

- Cordis Hotel Shanghai Hongqiao
- Sheraton Taizhou
- Sofitel Hangzhou Yingguan
- Conrad Hotel & Resort Shanghai



PREMIUM CHINA (UNSEEN)

24-29 NOV 2026 Thai Airways THAI

○ มี ✕ ไม่มี มื้อพิเศษ น้ำแร่

DAILY DESCRIPTION ตารางรายการ		MEALS เช้า/เที่ยง/ค่ำ	HOTEL ที่พัก
24 NOV 24 พ.ย. TUE	07.30 พร้อมกันที่ สนามบินสุวรรณภูมิ อาคารผู้โดยสาร ชั้น 4 ประตูที่ 5 THAI AIRWAYS (TG664) 10.45 - 16.00 10.45 ออกเดินทางสู่เมืองเซี่ยงไฮ้ 16.00 SHANGHAI PUDONG INTERNATIONAL AIRPORT มื้อค่ำสุดพิเศษ: หอยเป๋าฮื้อ และ ปูขน ท่านละ 1 ตัว	✕ ✕ เป๋าฮื้อ ปูขน	CORDIS HOTEL SHANGHAI HONGQIAO ★★★★★
25 NOV 25 พ.ย. WED	เซี่ยงไฮ้ - รถไฟความเร็วสูง (ชั้นเฟิร์ส คลาส) - หลินไห่ กำแพงเมืองจีนแห่งเจียงหนาน (กำแพงเมืองหลินไห่) ถนนโบราณ จื่อหยาง	○ ○ ○	SHERATON TAIZHOU ★★★★★
26 NOV 26 พ.ย. THU	อุทยานสวรรค์ อุทยานเซินเซียนจู - สะพานหรูยี่ (รวมรถอุทยาน กระเช้า) - หางโจว	○ ○ ○	SOFITTEL HANGZHOU YINGGUAN ★★★★★
27 NOV 27 พ.ย. FRI	ไถโจว - หางโจว - เยี่ยมชม เมืองจำลองราชวงศ์ซ่ง พร้อมชมการแสดงโชว์สุดตระการตา มื้อค่ำสุดพิเศษ: สัมผัสที่สุดแห่งสุนทรียภาพด้านรสชาติ กับบุฟเฟต์อาหารญี่ปุ่นระดับพรีเมียม	○ ○ Premium Japanese Buffet	SOFITTEL HANGZHOU YINGGUAN ★★★★★
28 NOV 28 พ.ย. SAT	ล่องเรือทะเลสาบซีหู - เซี่ยงไฮ้ -ช้อปปิ้งถนนนานจิง มื้อค่ำสุดพิเศษ: ให้ท่านลิ้มรสสุของซาชิมิกุ้งมังกร ออสเตรเลียยักษ์ พร้อมเมนูซีนเลิศมากมาย	○ ○ Sasimi Lobster	CONRAD HOTEL & RESORT SHANGHAI ★★★★★
29 NOV 29 พ.ย. SUN	FLORENTIA VILLAGE OUTLET THAI AIRWAYS (TG665) 17.25 -20.50 17.25 ออกเดินทางสู่กรุงเทพฯ 20.50 SUVARNABHUMI INTERNATIONAL AIRPORT	○ ✕ ✕	✕



ITINERARY

รายละเอียดทัวร์

DAY 1 : 24 NOV 2026 (TUE) กรุงเทพ - เซี่ยงไฮ้



07.30 คณะพร้อมกัน ณ สนามบินสุวรรณภูมิ ชั้น 4 ประตู 5 โดยมีเจ้าหน้าที่คอยต้อนรับและอำนวยความสะดวกในขั้นตอนการเช็คอินและสัมภาระ

10.45 ออกเดินทางสู่ ท่าอากาศยานนานาชาติเซี่ยงไฮ้ผู่ตง (Shanghai Pudong International Airport) โดยสายการบินไทย เที่ยวบินที่ TG664 (บริการอาหารและเครื่องดื่มบนเครื่อง ตลอดการเดินทางประมาณ 4 ชั่วโมง 15 นาที)

16.00 เดินทางถึงนครเซี่ยงไฮ้ หลังผ่านพิธีการตรวจคนเข้าเมืองและรับสัมภาระเรียบร้อยแล้ว นำท่านเดินทางสู่ภัตตาคาร



17.00 ออกเดินทางสู่ภัตตาคาร



ค่ำ บริการท่านด้วยเมนู สุดพิเศษ:

- หอยเป๋าฮื้อเสิร์ฟท่านละ 1 ตัว
- ปูขนรสเลิศ: ราชันย์แห่งเจียงหนาน เสิร์ฟท่านละ 1 ตัว

หลังอาหารนำท่านเดินทางเข้าสู่โรงแรมที่พัก
THE CORDIS HOTEL SHANGHAI HONGQIAO ระดับ 5 ดาว
ห้องพักขนาด 40 ตร.ม.







DAY 2 : 25 NOV 2026 (WED) เซี่ยงไฮ้ - รถไฟความเร็วสูง (เฟิร์สคลาส) - หลินไห่ - กำแพงเมืองจีนแห่งเจียงหนาน (กำแพงเมืองหลินไห่) - ถนนโบราณ จื่อหยาง - ไกจง

เช้า รับประทานอาหารเช้า ณ โรงแรมที่พัก

นำท่านเดินทางสู่สถานีรถไฟเซี่ยงไฮ้หงเฉียว Shanghai Hongqiao Railway station

ออกเดินทางสู่อำเภอหลินไห่ จังหวัดไถโจว โดยรถไฟความเร็วสูง (บริการท่านด้วยชั้น เฟิร์ส คลาส)



รถไฟหัวกระสุนในประเทศจีนมีระบบที่นั่งดังนี้

- Business Class (ที่นั่งใน 1 แถวจะเป็น 1+2)
- First Class (ที่นั่งใน 1 แถวจะเป็น 2+2)
- Second Class (ที่นั่งใน 1 แถว จะเป็น 2+3)

เที่ยง รับประทานอาหารกลางวัน ณ ภัตตาคาร

นำท่านเดินทางสู่ กำแพงเมืองจีนแห่งเจียงหนาน Jiangnan Great Wall หรือ กำแพงเมืองโบราณแห่งหลินไห่ Linhai Ancient City Wall สัมผัสความตระการตาของปราการหินโบราณที่ทอดยาวลัดเลาะตามสันเขา ผสานสถาปัตยกรรมอันแข็งแกร่งเข้ากับความงดงามของธรรมชาติได้อย่างวิจิตรบรรจง จากนั้นให้ท่านเดินบนแนวกำแพงหินเก่าแก่ ดื่มด่ำกับทัศนียภาพของเมืองหลินไห่ในมุมมองแบบพานอรามา ท่ามกลางบรรยากาศอันเงียบสงบและเปี่ยมด้วยมนต์ขลังที่ทรงคุณค่าเหนือกาลเวลา

*** ใบไม้เปลี่ยนสีขึ้นอยู่กับสภาพอากาศ ***

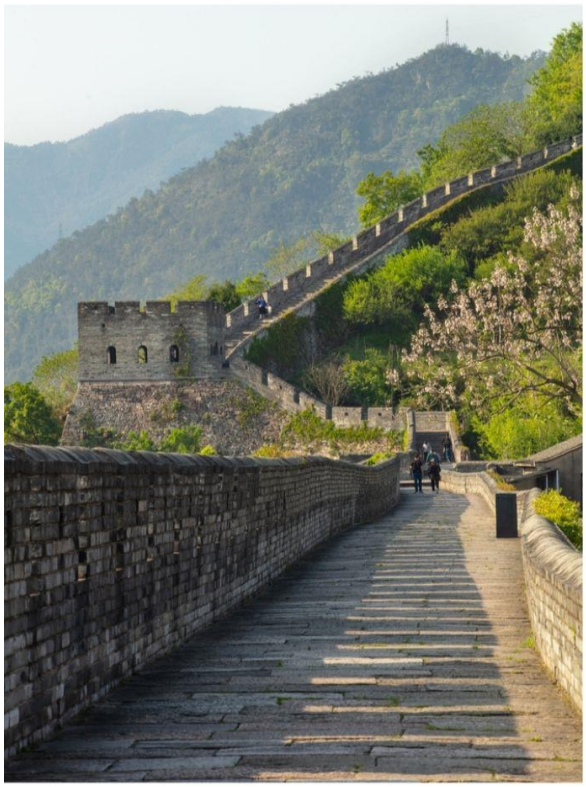



จนได้เวาอันควรนำท่านเดินทางสู่ ถนนโบราณจื่อหยาง Ziyang Old Street สัมผัสเสน่ห์ของถนนสายประวัติศาสตร์ที่มีอายุกว่า 1,000 ปี ใจกลางเมืองหลินไห่ ซึ่งได้รับการยกย่องให้เป็นหนึ่งในเส้นทางสายวัฒนธรรมที่เปี่ยมมีชีวิตชีวาที่สุดแห่งเจียงหนาน โดดเด่นด้วยสถาปัตยกรรมเรือนไม้โบราณที่ยังคงรักษาเอกลักษณ์ดั้งเดิมไว้อย่างวิจิตรบรรจง

จากนั้นให้ท่านอิสระตามอัธยาศัยในการเลือกชมเลือกซื้อของที่ระลึกหรือลิ้มลองรสชาติอาหารพื้นเมืองอันเป็นเอกลักษณ์ ท่ามกลางวิถีชีวิตที่ผสานอดีตและปัจจุบันไว้ได้อย่างลงตัว โดยเฉพาะยามเย็นที่แสงจากโคมไฟจีนเริ่มส่องสว่าง แต่งแต้มบรรยากาศให้ดูโรแมนติกและงดงามราวกับภาพฝัน

ค่ำ รับประทานอาหารค่ำ ณ ภัตตาคาร

หลังอาหารนำท่านเดินทางเข้าสู่โรงแรมที่พัก Sheraton Taizhou ระดับ 5 ดาว
ห้องพักขนาด 40 ตร.ม.







SHERATON Sheraton Taizhou

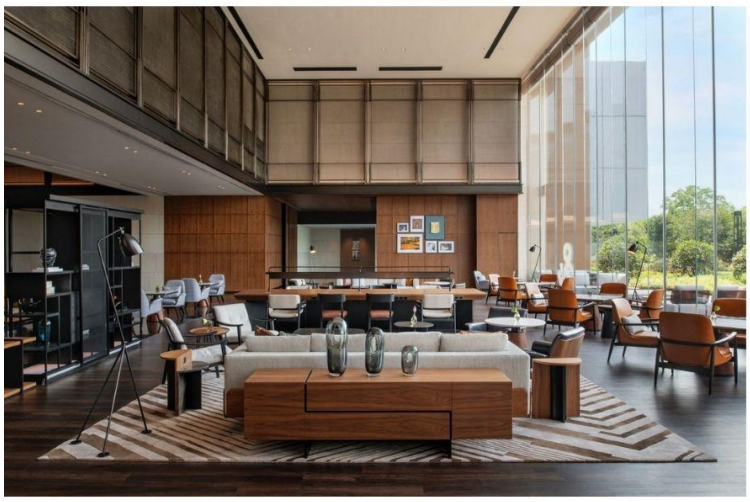



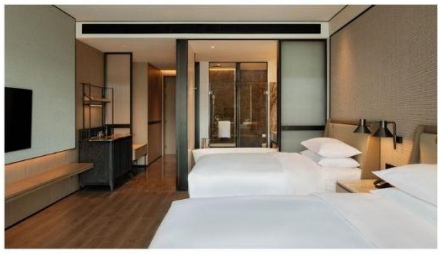

DAY 3 : 26 NOV 2026 (THU) ไกโจว - อุทยานสวรรค์ อุทยานเซินเซียนจู - สะพานหรูอี้ -หางโจว

เช้า รับประทานอาหารเช้า ณ โรงแรมที่พัก



นำท่านเดินทางสู่ อุทยานเซินเซียนจู Shenxianju ดินแดนอันศักดิ์สิทธิ์ที่ได้รับขนานนามว่าเป็นที่พำนักของเหล่าเทพเซียน
(มอบความสะดวกสบายสูงสุดด้วยบริการ รถอุทยาน, กระเช้าลอยฟ้า)
ให้ท่านดื่มด่ำกับความมหัศจรรย์ของอุทยานธรรมชาติที่ยิ่งใหญ่ที่สุดแห่งมณฑลเจ้อเจียง ตระการตากับประติมากรรมขุนเขาหินรูปทรงแปลกตาและหน้าผาสูงชันที่ถูกโอบล้อมด้วยม่านหมอกจางๆ งดงามราวกับภาพวาดพู่กันจีนโบราณ จากนั้นให้ท่านก้าวเดินบน สกายวอล์กและสะพานแขวนที่ทอดตัวลัดเลาะเลียบหน้าผา เปิดรับทัศนียภาพของทิวเขาสลับซับซ้อนแบบพานอรามา 360 องศา มอบประสบการณ์การพักผ่อนที่เหนือระดับและน่าประทับใจไม่รู้ลืม

*** ใบไม้เปลี่ยนสีขึ้นอยู่กับสภาพอากาศ ***



เที่ยง รับประทานอาหารกลางวัน ณ ภัตตาคาร

บ่าย นำท่านเดินทางสู่เมืองหางโจว Hangzhou (ใช้เวลาเดินทางประมาณ 2.30 ชม)

ค่ำ รับประทานอาหารค่ำ ณ ภัตตาคาร

หลังอาหารนำท่านเดินทางเข้าสู่โรงแรมที่พัก Sofitel Hangzhou Yingguan ระดับ 5 ดาวห้องพัก ขนาด 45 ตร.ม.



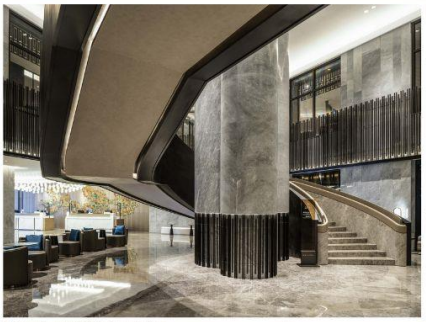
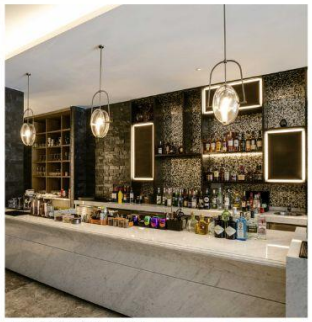

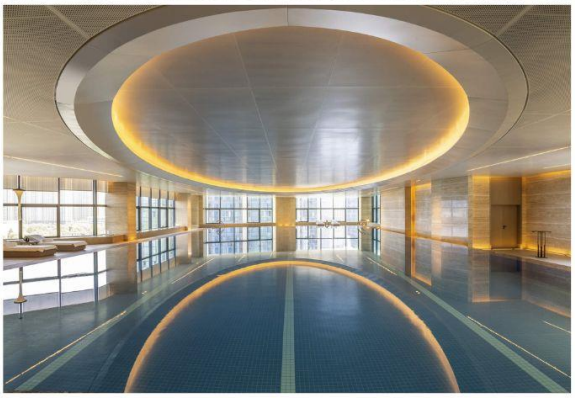
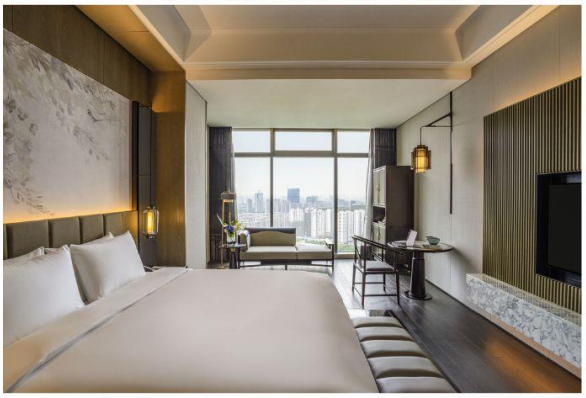

DAY 4 : 27 NOV 2026 (FRI) ทะเลสาบซีหู – เมืองจำลองราชวงศ์ซ่ง

เช้า รับประทานอาหารเช้า ณ โรงแรมที่พัก

นำท่านสัมผัสสุนทรียภาพแห่งการพักผ่อนด้วยการล่องเรือชมทะเลสาบซีหู West Lake ที่งดงามราวกับภาพวาดพู่กันจีนโบราณ สถานที่แห่งตำนานรักอมตะ ในเรื่องนางพญางูขาว อันโด่งดังที่ตราตรึงใจผู้คนมาอย่างยาวนาน ดื่มด่ำกับทัศนียภาพอันเลื่องชื่อท่ามกลางม่านหมอกและทิวเขาที่โอบล้อม

*** ใบไม้เปลี่ยนสีขึ้นอยู่กับสภาพอากาศ ***

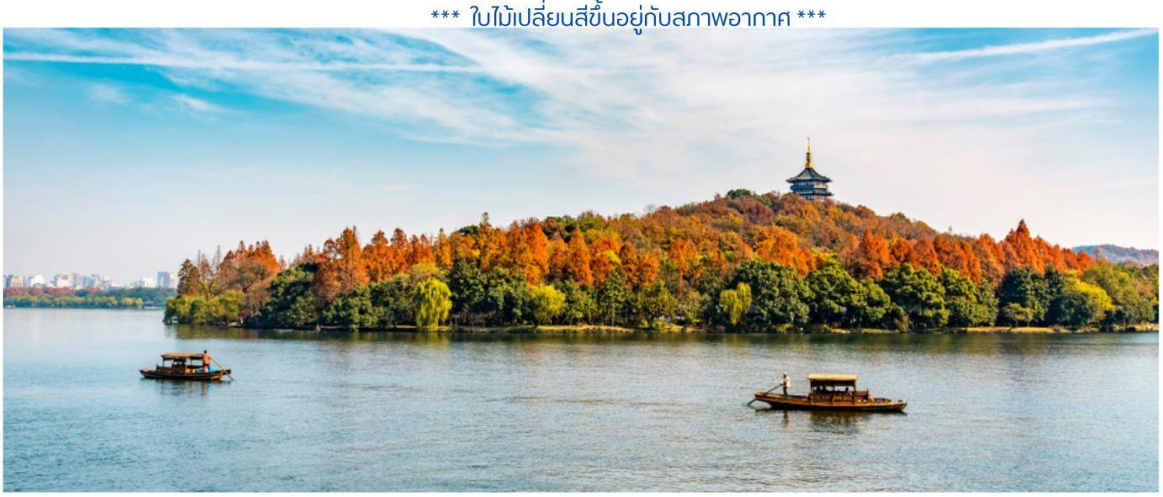

เที่ยง รับประทานอาหารกลางวัน ณ ภัตตาคาร

นำท่านเดินทางสู่ เมืองจำลองราชวงศ์ซ่ง Song Dynasty Town แหล่งรวมอารยธรรมที่ใหญ่ที่สุดแห่งหนึ่งของจีน ที่เนรมิตสถาปัตยกรรมโบราณ โรงเตี๊ยม และร้านค้าย้อนยุค ให้ท่านได้สัมผัสบรรยากาศความรุ่งเรืองในยุคทองของราชวงศ์ซ่งอย่างใกล้ชิด
ร่วมตื่นตาตื่นใจกับการแสดงโชว์สุดอลังการ Song Dynasty Romantic Show)ที่ผสานศิลปะการร่ายรำอันวิจิตรเข้ากับเทคโนโลยีมัลติมีเดียระดับสากล บอกเล่าเรื่องราวประวัติศาสตร์และความรักอันยิ่งใหญ่ มอบความประทับใจที่ยากจะลืมเลือน







ค่ำ รับประทานอาหารค่ำ ณ ภัตตาคาร
มื้อค่ำสุดพิเศษ: ลิ้มรสที่สุดแห่งสุนทรียภาพด้านรสชาติกับ Premium Japanese Buffet คัดสรรวัตถุดิบชั้นเลิศที่ส่งตรงจากท้องทะเลอย่างพิถีพิถัน สัมผัสความละเมียดละไมของเมนูที่ปรุงอย่างวิจิตรโดยเชฟผู้เชี่ยวชาญ พร้อมเสิร์ฟความอร่อยให้คุณอย่างไม่จำกัด

หลังอาหารนำท่านเดินทางเข้าสู่โรงแรมที่พัก Sofitel Hangzhou Yingguan ระดับ 5 ดาว
ขนาดห้องพัก 45 ตร.ม.

DAY 5 : 28 NOV 2026 (SAT) หางโจว- เซี่ยงไฮ้ - ตึกต้นไม้ 1000 ต้น - ช้อปปิ้ง ถนนนานจิง

เช้า รับประทานอาหารเช้า ณ โรงแรมที่พัก

09.00 นำท่านเดินทางสู่เมืองเซี่ยงไฮ้ Shanghai (ใช้เวลาเดินทางประมาณ 2.30 ชม.)

เที่ยง รับประทานอาหารกลางวัน ณ ภัตตาคาร

บ่าย นำท่านสู่ ถนนนานจิง Nanjing Road ถนนคนเดินและแหล่งช้อปปิ้งระดับตำนานที่เป็นหัวใจสำคัญของเซี่ยงไฮ้ จากนั้นให้ท่านได้เพลิดเพลินกับสินค้าหลากหลายสไตล์ที่มีให้เลือกชมอย่างจุใจ อาทิ:

- W.Management: ร้านเสื้อผ้าสตรีสุดฮิตที่ครองใจทั้งคนทำงานและวัยรุ่นชาวจีนด้วยดีไซน์ที่ทันสมัย
- Pop Mart & Top Toy: แหล่งรวม Art Toy ชื่อดังที่เป็นกระแสไปทั่วโลก
- Miniso Land: อาณาจักรสินค้าไลฟ์สไตล์ดีไซน์เก๋ไว้อย่างครบครัน
- New World City: ห้างสรรพสินค้าชั้นนำที่รวบรวมแบรนด์ดังไว้มากมาย ให้ท่านได้เลือกซื้อสินค้าตามอัธยาศัย






ค่ำ รับประทานอาหารค่ำ ณ ภัตตาคาร

มื้อค่ำสุดพิเศษ: ที่คัดสรรมาเพื่อท่านโดยเฉพาะ ลิ้มรส ซาชิมิกุ้งมังกรออสเตรเลียยักษ์ วัตถุดิบชั้นเลิศจากท้องทะเลที่ขึ้นชื่อเรื่องเนื้อสัมผัสอันแน่นนุ่มและรสชาติที่ล้ำลึก

หลังอาหารนำท่านเดินทางเข้าสู่โรงแรมที่พัก Conrad Shanghai ระดับ 5 ดาว
ห้องพักขนาด 40 ตร.ม.


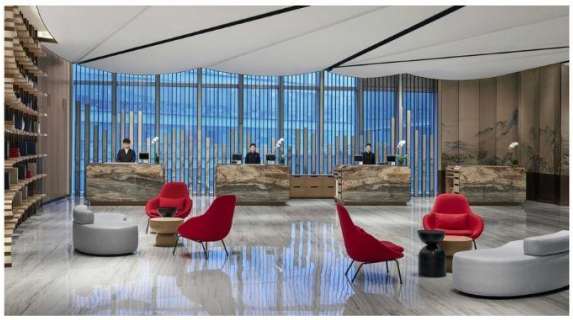




DAY 6 : 29 NOV 2026 (SUN) ฟลอเรนเทียร์ OUTLET – กรุงเทพฯ

เช้า รับประทานอาหารเช้า ณ โรงแรมที่พัก

จนได้เวลาอันควรนำท่านเดินทางสู่ Florentia Village Outlet (ใช้เวลาเดินทางประมาณ 40 นาที) เอาท์เล็ตแบรนด์ดังอิตาลีแห่งแรกในประเทศจีน ภายในมีสินค้าแบรนด์ดังจากอิตาลีมากกว่า 200 แบรนด์ รวมถึงสินค้าแฟชั่นจากแบรนด์ชั้นนำอีกมากมาย





เที่ยง รับประทานอาหารกลางวัน ภายในเอาท์เล็ต (ตามอัธยาศัย)

ให้ท่านได้เลือกชมเลือกซื้อสินค้านานาชนิด

จนได้เวลาอันควรนำท่านเดินทางสู่ท่าอากาศยานนานาชาติซ่างไห่ผู่ตง Shanghai Pudong International Airport เพื่อเดินทางกลับสู่ประเทศไทย (ใช้เวลาเดินทางประมาณ 20 นาที)

17.25 ออกเดินทางกลับสู่ประเทศไทย โดยสายการบินไทยเที่ยวบินที่ TG 665 (ใช้เวลาบินประมาณ 4.25 ชม)

20.50 เดินทางถึงกรุงเทพฯ (สนามบินสุวรรณภูมิ) โดยสวัสดิภาพและประทับใจ



PREMIUM CHINA

PRICE LIST : 6 DAYS 5 NIGHTS

Thai Airways THAI

24-29 NOV 2026

ประเภทผู้เดินทาง	ราคารวม* (ทัวร์+ตั๋วเครื่องบิน)	ราคาทัวร์ (ห้องพัก 2-3 ท่าน)	ราคาตั๋วเครื่องบิน ชั้นประหยัด	สำหรับพักเดี่ยว (ชำระเพิ่ม)
ผู้ใหญ่	74,000 บาท	60,000 บาท	14,000 บาท	17,500 บาท
เด็ก 6-11 ปี (มีเตียง)	71,500 บาท	60,000 บาท	11,500 บาท	
เด็ก 2-5 ปี (ไม่มีเตียง)	61,000 บาท	49,500 บาท	11,500 บาท	

ราคานี้รวมภาษีน้ำมัน (Fuel Surcharge) และ อ้างอิง ณ วันที่ 1 กรกฎาคม 2569 เรียบร้อยแล้ว
ทั้งนี้ อัตราค่าธรรมเนียมและภาษีน้ำมันอาจมีการเปลี่ยนแปลงตามที่สายการบินเรียกเก็บจริง ณ วันที่ชำระค่าทัวร์เต็มจำนวน

ทารก (อายุไม่เกิน 2 ปี) ไม่มีเตียงนอน ไม่มีบริการอาหาร ไม่มีที่นั่งบนรถโค้ช โปรดสอบถามราคาตั๋วเครื่องบินเพิ่มเติม

หมายเหตุ : กรุณาศึกษารายละเอียดทั้งหมดก่อนทำการจอง เมื่อท่านตกลงชำระเงินค่ามัดจำและค่าทัวร์ทั้งหมดกับทางบริษัทฯ แล้ว ทางบริษัทฯ จะถือว่าท่านได้ยอมรับเงื่อนไขและข้อตกลงต่างๆ ทั้งหมด

โรงแรมบางแห่งอาจมีข้อจำกัดในการเพิ่มเตียงเสริม

การชำระเงิน :

บริษัทฯ เรียกเก็บค่ามัดจำ 30,000 บาท สำหรับการจองต่อหนึ่งที่นั่ง ภายหลังจากการทำการจอง 3 วัน สำหรับค่าทัวร์ส่วนที่เหลือทั้งหมด ชำระก่อนการเดินทาง 30 วัน หรือ ตามเงื่อนไขพิเศษทางบริษัทฯ กำหนด

(ทางบริษัทฯ อาจมีการเรียกเก็บค่าทัวร์ส่วนที่เหลือทั้งหมดก่อน 30 วัน อันเนื่องมาจากคณะที่เดินทางนั้นถูกจองเต็มเร็วกว่าปกติ หรือจ่ายเป็นงวดออกตั๋วเครื่องบิน เพื่อเลี่ยงการเรียกเก็บเงินค่าธรรมเนียมเชื้อเพลิง และค่าภาษีสนามบินที่ทางสายการบินมีการเปลี่ยนแปลงโดยไม่จำเป็นต้องแจ้งให้ทราบล่วงหน้า)



อัตราค่าบริการนี้ไม่รวม

- ค่าทำหนังสือเดินทางและค่าใช้จ่ายที่เป็นส่วนตัวที่ไม่ระบุไว้ในรายการ เช่น ค่าโทรศัพท์ ค่าซักรีด เป็นต้น
- ค่าทิปหัวหน้าทัวร์ มัคคุเทศก์ และพนักงานขับรถ หากบริการดี น่ารัก สามารถให้เป็นกำลังใจในการทำงานได้
- ค่าธรรมเนียมวีซ่าจีน (ถ้ามี)

ประเภทห้องพักในโรงแรม :

Single Bed Room	Twin Beds Room	Double Bed Room	Triple Bed Room
ห้องพักเตียงเดี่ยว	ห้องพักเตียงคู่	ห้องพักเตียงดับเบิ้ล	ห้องพักสำหรับ 3 ท่าน
พักท่านเดียว มีค่าใช้จ่ายเพิ่มเติม	(สำหรับ 2 ท่าน)	ขนาดห้องเล็กกว่าเตียงคู่ ห้องพักมีจำกัด	โรงแรมบางที่อาจไม่มีบริการในส่วนนี้

การยกเลิกหรือเลื่อนการเดินทาง

(ตามประกาศคณะกรรมการธุรกิจนำเที่ยวและมัคคุเทศก์)

- กรณียกเลิกการเดินทางไม่น้อยกว่า 30 วัน บริษัทสงวนสิทธิ์เก็บค่าใช้จ่ายท่านละ 10,000 บาท
- กรณียกเลิกการเดินทางน้อยกว่า 30 วัน เก็บค่าใช้จ่าย 50% จากราคาทัวร์ทั้งหมด
- กรณียกเลิกการเดินทางน้อยกว่า 15 วัน บริษัทฯ เก็บค่าใช้จ่ายเต็มจำนวนจากราคาทัวร์ทั้งหมด

เนื่องจากขณะนี้ทางรัฐบาลจีนได้ประกาศให้โควิด 19 จากโรคติดเชื้อระดับ A (มาตรการควบคุมสูงสุด) เป็นโรคติดเชื้อระดับ B (เฝ้าระวัง) ดังนั้นหากท่านยกเลิกการเดินทางอันสืบเนื่องจากติดโควิด 19 ก่อนการเดินทาง ทางบริษัทฯ ขออิงเงื่อนไขการยกเลิกทัวร์ตามที่บริษัทฯ กำหนด

สำคัญ เงื่อนไขและรายละเอียดการเดินทาง (กรุณาอ่านรายละเอียดทุกข้อ)

บริษัท คอมเพ็คเวิลด์ จำกัด เปิดดำเนินการเพื่อเป็นตัวแทนในการนำเที่ยว ทุกเส้นทางทุกสถานที่ท่องเที่ยวที่นำเสนอในรายการทัวร์ ได้วางเส้นทางไว้ล่วงหน้าตามฤดูกาลตามความเหมาะสม โดยใช้ข้อมูลสถิติที่เก็บรวบรวมของปีก่อนๆที่ผ่านมา และข้อมูลจากองค์การส่งเสริมการท่องเที่ยวประเทศจีน มาอ้างอิง แต่ไม่สามารถชี้วัดได้ว่าสภาพภูมิอากาศแต่ละปีจะเหมือนเดิม อาจมีการเปลี่ยนแปลงตามความแปรปรวนทางธรรมชาติ ที่เกิดขึ้นในแต่ละภูมิภาคที่ส่งผลโดยตรงต่อ ธรรมชาติ ผลิตผล ไม้ดอก ไม้ใบ และไม้ผล เป็นต้น ทั้งนี้บริษัท พยายามนำเสนอสิ่งใหม่ๆ หมุนเวียนสลับกันไปทุกรายการ

บริษัทฯ สงวนสิทธิ์เปลี่ยนแปลงรายการทัวร์ตามความเหมาะสมให้สอดคล้องกับสถานการณ์ ข้อจำกัดด้านภูมิอากาศ ณ วันเดินทางจริง โดยจะคำนึงถึงความปลอดภัยและประโยชน์ของลูกค้าส่วนใหญ่เป็นหลัก

การเดินทางในแต่ละคณะจะต้องมีผู้โดยสารตามจำนวนขั้นต่ำที่ระบุในรายการ บริษัทฯ ขอสงวนสิทธิ์ในการเลื่อนหรือยกเลิกการเดินทาง หากคณะทัวร์มีผู้เดินทางต่ำกว่าจำนวนที่ระบุไว้ โดยจะแจ้งให้ผู้เดินทางทราบล่วงหน้าอย่างน้อย 15 วันก่อนการเดินทาง

ในกรณีที่ลูกค้าต้องการจองและซื้อบัตรโดยสารสายการบินภายในประเทศ (ไทย) หรือใช้เส้นทางบินมาจากประเทศอื่น เพื่อร่วมทัวร์ในประเทศ จีน ไม่ว่าจะเป็นการเดินทางก่อนหรือหลังจากคณะทัวร์นั้นๆ กรุณาติดต่อสอบถามเจ้าหน้าที่ของบริษัทฯ ทุกครั้ง (กรณีที่ท่านออกบัตรโดยสาร โดยมิได้แจ้งให้ทางบริษัทฯ ทราบล่วงหน้า ทางบริษัทฯจะไม่รับผิดชอบต่อค่าใช้จ่ายที่เกิดขึ้นไม่ว่ากรณีใดๆ)

กรณีที่กองตรวจคนเข้าเมือง ทั้งในประเทศไทย และต่างประเทศ ปฏิเสธมิให้ท่านเดินทางเข้า หรือ ออกนอกประเทศ บริษัทฯ ไม่คืนค่าทัวร์ในทุกกรณี

บริษัทฯ ไม่รับผิดชอบต่อการถูกปฏิเสธหรือ ห้ามเดินทางออกนอกประเทศ หรือ ปฏิเสธการเข้าประเทศของผู้เดินทาง เนื่องมาจากผู้เดินทางอาจมีสิ่งผิดกฎหมาย เอกสารเดินทางไม่ถูกต้อง ความประพฤติส่อไปในทางเสื่อมเสีย ภัยธรรมชาติ การประท้วง การก่อจราจล ความล่าช้า หรือ ยกเลิกเที่ยวบิน และ อุบัติเหตุที่เกิดขึ้นจากความประมาทของนักท่องเที่ยวเอง

เมื่อท่านออกเดินทางไปกับคณะแล้ว หากท่านมีความประสงค์ที่จะงดใช้บริการ รายการใดรายการหนึ่ง หรือไม่เดินทางพร้อมคณะ ทางบริษัทฯถือว่าท่านสละสิทธิ์ และไม่อาจเรียกร้องค่าบริการคืน ไม่ว่ากรณีใดๆทั้งสิ้น

ข้อกำหนดเกี่ยวกับด้านอาหาร จำเป็นต้องแจ้งก่อนการเดินทางล่วงหน้า 30 วัน

1. รายการอาหารที่ระบุไว้ อาจมีการเปลี่ยนแปลงได้ตามสถานการณ์ และความเหมาะสม โดยไม่จำเป็นต้องแจ้งให้ทราบล่วงหน้า
2. ข้อกำหนดสำหรับท่านที่ไม่ทานเนื้อวัว หรือ เนื้อสัตว์ อื่นๆ ซึ่งทางภัตตาคารจะเปลี่ยนเป็นเมนูอื่น ซึ่งอาจเป็น ผักหรือ เต้าหู้แทน
3. ในกรณีที่ท่านมีข้อจำกัดทางด้านอาหาร เช่น แพ้อาหาร หรือ ไม่ทานเนื้อสัตว์บางประเภท หากท่านไม่ได้แจ้งให้ทางบริษัทฯ ทราบเกี่ยวกับข้อจำกัดทางด้านอาหาร (ล่วงหน้า) เมื่อเดินทางถึงประเทศจีนแล้วจะไม่สามารถ ขอเปลี่ยนแปลงรายการอาหารใดๆเพิ่มเติม
4. โปรดทราบหากท่านระบุว่าท่านไม่ทานเนื้อสัตว์ ภัตตาคารบางแห่งอาจเปลี่ยนเมนูให้ท่านเป็นเพียงผัก เต้าหู้ หรือผลิตภัณฑ์ที่ทำจากหัวบุกเท่านั้น



1. ตั๋วโดยสารหมู่คณะ

1.1 การเดินทางเป็นหมู่คณะ (ตั๋วชั้นประหยัด) ผู้โดยสารจะต้องเดินทางไป – กลับพร้อมกันเท่านั้น

1.2 ค่าธรรมเนียมน้ำมันเชื้อเพลิง ค่าประกันวินาศภัยทางอากาศ และค่าภาษีสนามบิน จะถูกคำนวนตามอัตราที่ทางสายการบินแจ้งค่าธรรมเนียม ณ วันออกราคาทัวร์ หากสายการบินเปลี่ยนแปลงอัตราค่าธรรมเนียมใดๆ เพิ่มขึ้นภายหลังถือเป็นค่าตั๋วเครื่องบินส่วนเพิ่มที่ผู้เดินทางต้องเป็นผู้ชำระ

1.3 ตั๋วเดินทางหมู่คณะ สายการบินไทย (TG) ไม่สามารถใช้ไมล์สะสมเพื่อเปลี่ยนระดับจากชั้นประหยัดเป็นชั้นธุรกิจได้ แต่สามารถชำระค่าส่วนต่างค่าบัตรโดยสารเพื่อเปลี่ยนเป็นชั้นธุรกิจได้ (สามารถทำได้ก่อนวันเดินทาง 7 วัน เท่านั้น) และไม่สามารถจองที่นั่ง LONG LEG ได้ (ในกรณีที่ต้องการจองที่นั่ง LONG LEG ต้องจองเป็นตั๋วเดี่ยวเท่านั้น)
ที่นั่งบนเครื่องบินของกรุ๊ปทัวร์ทางสายการบินเป็นผู้กำหนด ซึ่งทางบริษัทฯ แจ้งคำขอได้ตามขั้นตอน แต่ไม่สามารถเข้าไปแทรกแซงจัดการแทนได้

1.4 กรณีที่ทางบริษัทฯออกตั๋วเครื่องบินไปแล้วลูกค้าไม่สามารถเดินทางได้ ทางสายการบินไม่อนุญาติให้เปลี่ยนชื่อของผู้เดินทางทุกกรณี และทางบริษัทฯ ขอสงวนสิทธิ์ไม่คืนค่าบริการใดๆทั้งสิ้น

1.5 ในกรณีที่แจ้งยกเลิกการเดินทางภายหลังบริษัทฯ ออกตั๋วเครื่องบินแล้ว ไม่สามารถของคืนเงินได้ในทุกกรณี (เนื่องจากเป็นเงื่อนไขของสายการบิน)

1.6 กรุณาแจ้งเบอร์สมาชิกสะสมไมล์ตั้งแต่เริ่มจองทัวร์ โดยกรอกในใบข้อมูลที่ทางบริษัทฯส่งให้เพื่อสิทธิประโยชน์สูงสุดของท่านเอง ในวันเดินทางไปและกลับกรุณาเก็บหางบัตรขึ้นเครื่องทุกใบไว้ตรวจสอบภายหลังเมื่อท่านเดินทางกลับถึงเมืองไทยว่าท่านได้รับไมล์สะสมเรียบร้อยแล้ว

2. สายการบิน

2.1 สำหรับผู้เดินทางซึ่งตั้งครรภ์ (ทุกอายุครรภ์) ต้องอยู่ในดุลพินิจของแพทย์และครอบครัวว่าควรจะเดินทางหรือไม่ (โปรดแจ้งพนักงานทันทีเมื่อทำการจองทัวร์) บริษัทฯ ขอเรียนว่าทางบริษัทฯ ไม่อาจรับผิดชอบต่อเหตุการณ์ไม่คาดคิดใดๆ จึงขอสงวนสิทธิ์ไม่รับ ผู้ร่วมเดินทางที่มีอายุครรภ์เกินกว่า 4 เดือน หรือผู้ที่มีประวัติครรภ์มีปัญหา หรือผู้ที่เคยมีประวัติการคลอดก่อนกำหนด

2.2 บริษัทฯ ยกเว้นการคืนเงิน กรณีท่านแจ้งยกเลิกการเดินทาง ในคณะที่ออกเดินทางช่วงเทศการวันหยุดสำคัญทุกเทศกาล บริษัทฯ ต้องทำการ "ยืนยัน" ชำระค่ามัดจำตั๋วเครื่องบิน หรือ ชำระเต็มจำนวนกับทางสายการบิน โดยเฉพาะเที่ยวบินพิเศษ เช่น CHARTER FLIGHT ไม่มีการคืนเงินมัดจำหรือค่าทัวร์ไม่ว่ายกเลิกเวลาใดและยกเลิกด้วยกรณีใดๆทั้งสิ้น

2.3 กระเป๋าและสัมภาระเดินทาง (เป็นไปตามกฎของสายการบิน)

- น้ำหนักกระเป๋าและสัมภาระเดินทางสายการบินอนุญาติให้บรรทุกใต้ท้องเครื่องบินคือ 23 กิโลกรัม (ไม่จำกัดจำนวนใบ) ต่อท่าน (สำหรับผู้โดยสารในชั้นประหยัด) ในกรณีที่สัมภาระมีน้ำหนักเกินกว่าทางที่สายการบินกำหนด ทางสายการบินมีสิทธิ์เรียกเก็บค่าระวางน้ำหนักเพิ่มได้
- กระเป๋าที่สายการบินอนุญาติให้นำขึ้นเครื่องได้ มีจำนวน 1 ชิ้น น้ำหนักไม่เกิน 7 กิโลกรัม และจะต้องมีขนาดสูงสุดความยาว 56 ซม. (22 นิ้ว), ความกว้าง 45 ซม. (18 นิ้ว), ความหนา 25 ซม. (10 นิ้ว) – รวมล้อ มือจับ และกระเป๋าด้านข้าง

2.4 บางรายการทัวร์ที่ต้องใช้สายการบินภายในประเทศน้ำหนักกระเป๋าอาจถูกกำหนดให้ต่ำกว่ามาตรฐานได้ทั้งนี้ขึ้นอยู่กับข้อกำหนดของแต่ละสายการบิน