INSIGHT BEYOND TRAVEL
อินไซท์ บียอนด์ ทราเวล
License No. 11/13971
46 ซอย เพชรเกษม 48 แยก 17 แขวงบางด้วน เขตภาษีเจริญ กรุงเทพมหานคร 10160
insightbeyondtravel@gmail.com
089-115-7739
รับจัดกรุ๊ปท่องเที่ยว Insight Beyond Travel
www.ibttravel.net
ทัวร์ต่างประเทศ | กรุ๊ปทัวร์ดูงาน | ที่พัก | ประกันการเดินทาง | แพ็คเกจท่องเที่ยว
LINE
@ibttravel



Hemu Village

ดินแดนเทพนิยาย ณ หมู่บ้านเหอมู่

กำหนดการเดินทาง

วันเดินทาง	ราคา (บาท) พักห้องละ 2-3 ท่าน	ราคา (บาท) เด็กอายุตั้งแต่ 2 ปี ไม่เกิน 12 ปี (มีเตียง)	พักเดี่ยว เพิ่ม
24 พฤศจิกายน - 1 ธันวาคม 69	55,999	55,999	6,000
29 ธันวาคม 69 - 5 มกราคม 70	57,999	57,999	6,000
19-26 มกราคม 2570	55,999	55,999	6,000
16-23 กุมภาพันธ์ 2570	55,999	55,999	6,000

*** ราคารวมทิปแล้วและ ไม่เข้าร้านช้อปปิ้ง ***

ตารางบิน

BKK ------ CAN

ไฟล์ทบิน	เวลาออก	เวลาถึง
CZ362	08:20	12:10

CAN ------ URC

ไฟล์ทบิน	เวลาออก	เวลาถึง
CZ6892	15:15	20:50

URU ------ CAN

ไฟล์ทบิน	เวลาออก	เวลาถึง
CZ6895	10:45	16:05

CAN ------ BKK

ไฟล์ทบิน	เวลาออก	เวลาถึง
CZ361	20:20	22:30

Urho Ghost City

ทัศนียภาพแปลกตา ณ เมืองปีศาจอูเอ๋อเหอ

รายการท่องเที่ยว

วัน	รายการทัวร์	อาหาร			โรงแรม
		เช้า	เที่ยง	เย็น	
1	สนามบินสุวรรณภูมิ – สนามบินกวางโจว – สนามบินอูหลู่มู่ฉี	✈		✈	MERCURE HOTEL 4 ดาว หรือเทียบเท่า
2	อูหลู่มู่ฉี – DESERT HIGHTWAY – ผ่านชมทะเลทรายกู๋เอ่อร์ปานทงกู่เท่อ – เมืองปีศาจกลางทะเล – เบอร์ชิน	✓	✓	✓	BURQIN REZEN SELECT HOTEL 4 ดาว หรือเทียบเท่า
3	เบอร์ชิน – หมู่บ้านเหอมู่(รวมรถอุทยาน) – หมู่บ้านชนเผ่าถูหว่า – ยอดเขาหยุ่นเซียว - เจียเติงยี่	✓	✓	✓	HONG FU SHENG TAI HOTEL 4 ดาว หรือเทียบเท่า
4	หมู่บ้านเหอมู่ - อุทยานคานาสือ(รวมรถอุทยาน) - อ่าวมังกรหลับ-อ่าวพระจันทร์-อ่าวเทวดา-ศาลาชมปลา - เมืองเบอร์ชิน	✓	✓	✓	BURQIN REZEN SELECT HOTEL 4 ดาว หรือเทียบเท่า
5	เบอร์ชิน - เคอลามาอี้ - เมืองปีศาจอูเอ๋อเหอ (รวมรถอุทยาน) - ขุยถุน	✓	✓	✓	HAMPTON BY HILTON KUITUN 4 ดาว หรือเทียบเท่า
6	ขุยถุน - ทะเลสาบไซลีมู (รวมรถอุทยาน) – โตรกกว่อจื่อโกว - จินเห่อ	✓	✓	✓	WANDA MOMENT HOTEL JINGHE 4 ดาว หรือเทียบเท่า
7	จินเห่อ - แกรนด์แคนย่อนตู๋ซานจื่อ– อูหลู่มู่ฉี - ตลาดต้าปาจา	✓	✓	✓	MERCURE HOTEL 4 ดาว หรือเทียบเท่า
8	อูหลู่มูฉี – สนามบินกวางโจว – สนามบินสุวรรณภูมิ กรุงเทพ	✓	✈	✈	

รายการทัวร์ข้างต้นอาจมีการสลับปรับเปลี่ยนเพื่อความเหมาะสม

กำหนดการเดินทาง **พฤศจิกายน 2569 – กุมภาพันธ์ 2570**

วันแรก	**สนามบินสุวรรณภูมิ – สนามบินกวางโจว – สนามบินอูหลู่มู่ฉี**

05.20 น. คณะพร้อมกัน ณ สนามบินสุวรรณภูมิ อาคารผู้โดยสารขาออกชั้น 4 เคาน์เตอร์สายการบินไชน่า เซาท์เทิร์น แอร์ไลน์ **CHINA SOUTHERN AIRLINES (CZ)** เจ้าหน้าที่ให้การต้อนรับและอำนวยความสะดวก หมายเหตุ : การจัดที่นั่งของสายการบิน ไม่สามารถล็อคที่นั่งล่วงหน้าได้ อาจจะไม่ได้ที่นั่งติดกัน ซึ่งเป็นไปตามการจัดการและเงื่อนไขของสายการบิน**เคาน์เตอร์เช็คอินปิดบริการก่อนเวลาเครื่องออก 60 นาที และไม่มีประกาศเตือนผู้โดยสารขึ้นเครื่อง ดังนั้นผู้โดยสารจำเป็นต้องพร้อม ณ ประตูขึ้นเครื่องก่อนเวลาเครื่องออกอย่างน้อย 45 นาที

08.20 น. ออกเดินทางสู่นครกวางโจว โดยเที่ยวบินที่ **CZ 362** บริการอาหารและเครื่องดื่ม

12.10 น. เดินทางถึงสนามบินนานาชาติกวางโจว ไป๋หยุ่นเมืองหลวงมณฑลกวางตุ้ง แวะพักรอเปลี่ยนเครื่องบิน

15.15 น. ออกเดินทางสู่เมือง อูหลู่มู่ฉี โดยเที่ยวบินที่ **CZ 6892** บริการอาหารและเครื่องดื่ม

20.50 น. เดินทางถึง **อูหลู่มู่ฉี** เมืองเอกของเขตปกครองตนเองซินเจียงอุยกูร์ ตั้งอยู่ทางภาคตะวันตกเฉียงเหนือของประเทศจีน และเป็นเขตปกครองตนเองที่ใหญ่ที่สุดภายใต้การดูแลของประเทศจีน ประชากรส่วนใหญ่ของซินเจียงเป็นชาวอุยกูร์ มีความเกี่ยวโยงด้านเชื้อสายกับชาวเติร์กและนับถือศาสนาอิสลามกว่า 70 % ของประชากร วิถีชีวิตและวัฒนธรรมจึงแตกต่างจากคนจีนทั่วไป..... ภาษาสำคัญที่ใช้ คือ เหวยอู๋เอ่อร์ รองลงมา คือ ภาษาจีนกลาง ดังนั้นตามสถานที่ต่าง ๆ จะขึ้นป้าย 2 ภาษาที่ควบคู่กันเสมอ และมีเขตแบ่งเวลาแตกต่างจากปักกิ่ง ถึงแม้ประเทศจีนจะใช้ระบบเวลาเดียวกัน คือใช้เวลาของปักกิ่ง เป็นมาตรฐาน แต่ในความเป็นจริง อูหลู่มู่ฉี มีเวลาจะล่าช้ากว่าปักกิ่ง 2 ชั่วโมง.....

***** ช่วงเดือนพฤศจิกายน–มีนาคมพระอาทิตย์ขึ้นช่วง 09.00 น และตกในเวลา 19.30 น.****

ที่พัก **MERCURE HOTEL** ระดับ 4 ดาว หรือเทียบเท่า





วันที่สอง **อูหลู่มู่ฉี – DESERT HIGHTWAY – ผ่านชมทะเลทรายกู๋เอ่อร์ปานทงกู่เท่อ – เมืองปีศาจกลางทะเล – เบอร์ชิน** **(B/L/D)**

เช้า 🍽 บริการอาหารเช้า ณ ห้องอาหารของโรงแรม

นำท่านเดินทางมุ่งสู่ **DESERT HIGHTWAY** เส้นทางหลวงทะเลทรายสาย S21 สายสำคัญทางตอนเหนือของซินเจียง **ผ่านชมทะเลทรายกู๋เอ่อร์ปานทงกู่เท่อ** ทะเลทรายขนาดใหญ่อันดับ 2 ของประเทศจีน ครอบคลุมพื้นที่ประมาณ 50,000 ตารางกิโลเมตร ทะเลทรายของที่นี้มีความพิเศษตรงที่เนินทรายกว่า 97% เป็นเนินทรายแบบคงที่และกึ่งคงที่ หรือก็คือทรายที่นี่จะไม่ปลิวเคลื่อนที่ไปตามลมจนเกิดพายุทรายรุนแรงบ่อยๆ เนื่องจากใต้ผืนทรายมีระบบรากไม้และเปลือกชีวภาพเหนี่ยวรั้งไว้ ในฤดูหนาวจะมีหิมะปกคลุมทั้งตลอดเส้นทาง





กลางวัน 🍽 บริการอาหารกลางวัน ณ ภัตตาคาร

นำท่านเดินทางไปยัง **เมืองปีศาจกลางทะเล** ตั้งอยู่บริเวณริมทะเลสาบอูหลุนกู ใกล้เมืองฝูไห่ ที่ถูกลมและสภาพอากาศกัดเซาะเป็นเวลายาวนาน จนกลายเป็นกลุ่มเนินหินรูปร่างแปลกตา เมื่อมองจากระยะไกล กลุ่มหินและหน้าผาจะดูคล้ายปราสาท กำแพง หรือเมืองโบราณที่ตั้งอยู่ริมผืนน้ำ จึงเป็นที่มาของชื่อ “เมืองปีศาจกลางทะเล” จุดเด่นคือการผสมผสานระหว่าง ภูมิประเทศหย่าตันกับทะเลสาบขนาดใหญ่ ซึ่งให้ภาพที่แปลกตาและแตกต่างจากเมืองปีศาจทั่วไป ภายในสามารถเดินชมวิว สามารถชมทะเลสาบ กลุ่มหินหย่าตัน และถ่ายภาพทิวทัศน์ได้ โดยเฉพาะช่วงแสงเย็นที่สีของภูมิประเทศจะสวยโดดเด่นเป็นพิเศษ





นำท่านเดินทางสู่ **เบอร์ชิน** (ใช้เวลาเดินทางประมาณ 2 ชั่วโมง) ตั้งอยู่ตอนเหนือสุดของซินเจียง เชิงเขาอัลทายหรืออัลไต ลักษณะภูมิประเทศทางตอนเหนือ เป็นที่ราบสูงภูเขาสูง และตอนใต้มีทิวเขา ชิงเขา ที่ราบ และทะเลทรายอยู่ในเมืองเดียวกัน มีแม่น้ำเบอร์ชินเป็นแม่น้ำสายหลักและมีแม่น้ำเออร์ทิคไหลผ่านใจกลางเมือง.....

ค่ำ 🍽 บริการอาหารค่ำ ณ ภัตตาคาร

นำท่านเข้าที่พัก **BURQIN REZEN SELECT HOTEL** ระดับ 4 ดาว หรือเทียบเท่า





วันที่สาม เบอร์ชิน – หมู่บ้านเหอมู่(รวมรถอุทยาน) – หมู่บ้านชนเผ่าถูหว่า – ยอดเขาหยุ่นเซียว – เจียเติงยี่ 🍽 (B/L/D)

เช้า 🍽 บริการอาหารเช้า ณ ห้องอาหารของโรงแรม

นำท่านออกเดินทางสู่ **หมู่บ้านเหอมู่** หรือ **เหอมู่ชุน** (ใช้เวลาเดินทางประมาณ 4 ชั่วโมง) ตั้งอยู่ทางด้านใต้ของทะเลสาบคานาสือและแม่น้ำเหอมู่ เขตอุทยานคานาสือ เป็นหมู่บ้านของชนกลุ่มน้อย เผ่าถูหว่า ซึ่งอาศัยอยู่มายาวนาน มีนิสัยรักสงบ มีอาชีพเลี้ยงสัตว์โดยเฉพาะม้า และแกะ ชอบการขับร้องเพลง มีภาษาพูดของตัวเอง แต่ภาษาเขียนจะใช้ตัวอักษรมองโกล.....

กลางวัน 🍽 บริการอาหารกลางวัน ณ ภัตตาคาร







นำท่านเปลี่ยนใช้รถอุทยานเที่ยวชมบรรยากาศรอบของหมู่บ้าน และวิถีชีวิตความเป็นอยู่ของคนในหมู่บ้าน แวะชมบ้านไม้โบราณซึ่งเปิดเป็นร้านจำหน่ายสินค้าให้นักท่องเที่ยว.....จากนั้นเดินสะพานไม้ข้ามคลองสายเล็กๆ เดินขึ้นเขาไปดูวิวหมู่บ้านแบบพาโนราม่าที่สวยคลาสสิคไม่แพ้ที่ใด ท่านจะได้เห็นบ้านเรือนหลายร้อยหลังกระจัดกระจายอยู่กลางหุบเขา มีทั้งสัตว์เลี้ยง ม้า และแกะที่เดินอย่างสบายอารมณ์... ท่ามกลางป่าไม้ที่ปกคลุมด้วยหิมะเป็นสีขาวโพลน

ทัศนียภาพของหมู่บ้านเหอมู่ที่มีลักษณะหิมะปุยหนานุ่มทรงเห็ดเกาะบนหลังคาบ้านไม้ เป็นปรากฏการณ์ทางธรรมชาติที่ขึ้นอยู่กับปริมาณหิมะตกใหม่ ลมพัด และอุณหภูมิในช่วงเวลานั้นๆ ทางบริษัทฯ จึงไม่สามารถการันตีลักษณะความหนาแน่นหรือรูปร่างของหิมะบนหลังคาได้ ทัศนียภาพจริงในวันเดินทางอาจแตกต่าง ทั้งนี้ขึ้นอยู่กับสภาพภูมิอากาศในแต่ละวัน

จากนั้นนำท่านไปยังสถานีกระเช้าไฟฟ้า เพื่อโดยสารกระเช้าขึ้นไปชมทัศนียภาพบน **ยอดเขาหยุนเซียว** ซึ่งอยู่สูงจากระดับน้ำทะเลประมาณ 2,800 เมตร ในระยะทางยาว 4,930 เมตร ใช้เวลาประมาณ 25 นาที เพลิดเพลินไปกับทัศนียภาพอันงดงามของเหอมู่, ยอดเขาหยุนเซียว และชายแดน 4 ประเทศ จีน, มองโกเลีย, คาซัคสถานและรัสเซีย




ได้เวลาสมควรนำท่านโดยสารกระเช้าลงจากยอดเขา

จากนั้นนำท่านเดินทางไปยัง **เจียเติงยี่** ... (ใช้เวลาเดินทางประมาณ 2 ชั่วโมง 30 นาที)

ค่ำ 🍽 บริการอาหารค่ำ ณ ภัตตาคาร

ที่พัก **HONG FU SHENG TAI HOTEL** ระดับ 4 ดาว หรือเทียบเท่า




วันที่สี่ **หมู่บ้านเหอมู่ – อุทยานคานาสือ(รวมรถอุทยาน) – อ่าวมังกรหลับ – อ่าวพระจันทร์ – อ่าวเทวดา – ขึ้นศาลาชมปลา(รวมรถตู้อุทยาน) – เมืองเบอร์ชิน** 🍽 **(B/L/D)**

เช้า 🍽 บริการอาหารเช้า ณ ห้องอาหารของโรงแรม

นำท่านเดินทางไปยัง **อุทยานคานาสือ** หรือ **คานาส** (ใช้เวลาประมาณ 1 ชั่วโมง) มีพื้นที่ 10,030 ตารางกิโลเมตร ประกอบไปด้วย ทะเลสาบ ภูเขา ป่าไม้ ทุ่งหญ้า และมีทัศนียภาพแบบสวิตเซอร์แลนด์ จัดเป็นแหล่งท่องเที่ยวระดับ AAAAA แห่งชาติของจีน.....คำว่า คานาส แปลว่า "ทะเลสาบที่สวยงามและลึกลับ" ในภาษามองโกเลีย

นำท่านเที่ยวชมธรรมชาติภายใน **อุทยานคานาสือ** สัมผัสกับกลิ่นอายความบริสุทธิ์ของธรรมชาติรอบกาย โอบล้อมด้วยภูเขาที่ปกคลุมไปด้วยเกล็ดหิมะ ราวกับภาพวาดในเทพนิยาย อีกทั้งยังรายรอบไปด้วยต้นไม้ที่ขึ้นอยู่อย่างหนาแน่น

ชม **อ่าวมังกรหลับ** หรือ **โค้งน้ำมังกรหลับ** หรือ เป็นหนึ่งในสามอ่าวที่เป็นสัญลักษณ์ บริเวณกลางอ่าวมีแนวปะการังน้ำสีเขียว มองดูคล้ายสันหลังมังกร

ชม **อ่าวพระจันทร์** หรือ **โค้งน้ำพระจันทร์** (เยี่ยเลี่ยงวาน) เป็นอ่าวรูปพระจันทร์ครึ่งเสี้ยว เป็นจุดชมวิวที่โด่งดังและเป็นจุดถ่ายภาพที่ดีที่สุด เนื่องจากน้ำในอ่าวจะเปลี่ยนแปลงไปตามอุณหภูมิกับลักษณะของท้องฟ้าในยามนั้นถ้าท้องฟ้ามีลักษณะครึ้มสีของทะเลสาบจะมีสีฟ้าครามและในคราวที่ท้องฟ้าแจ่มใสลักษณะของน้ำจะมีสีฟ้าใส แต่ความน่าอัศจรรย์ของทะเลสาบนี้จะอยู่ที่เมื่อทะเลสาบแห่งนี้แบ่งเป็น 2 สีในเวลาเดียวกันเป็นสีฟ้า

ชม **โค้งน้ำเทวดา** เป็นทะเลสาบที่มีจุดเด่นอยู่ที่ความใสของน้ำและภูเขาที่ตั้งเด่นเป็นสง่าอยู่ด้านหลังทะเลสาบแห่งนี้ ดูเหมือนภาพวาดสีน้ำมัน ในยามที่ถูกปกคลุมด้วยหิมะบางๆ






ช่วงเดือนธันวาคม – กุมภาพันธ์ สภาพภูมิอากาศในอุทยานคานาสือเป็นไปตามกฎเกณฑ์ทางธรรมชาติ จึงไม่สามารถการันตีปริมาณหิมะในแต่ละวันได้อย่างแม่นยำ ทั้งนี้ ทัศนียภาพจริงและการเปิด-ปิดของจุดชมวิวภายในอุทยาน อาจมีการเปลี่ยนแปลงหรือแตกต่างกันไปตามสภาพอากาศจริงในวันเดินทาง

กลางวัน 🍽 บริการอาหารกลางวัน ณ ภัตตาคาร

นำท่านเดินทางไปยัง **ศาลาชมปลา** เป็นจุดที่ดีที่สุดในการชมทิวทัศน์แบบพาโนรามาของทะเลสาบ Kanas สร้างขึ้นบนยอดเขาฮาราการเตะ หรือ "ยอดเขาอูฐ" ในภาษามองโกเลีย สูง 2,030 เมตร โดยมีความสูงแนวตั้งกว่า 600 เมตร มองเห็นทะเลสาบคานาสสีฟ้าที่ทอดยาวในหุบเขาที่ลึก ป่าไม้ทึบบนเชิงเขา และภูเขาที่ปกคลุมด้วยหิมะในระยะไกล



นำท่านเดินทางกลับสู่ **เมืองเบอร์ซิน** (ใช้เวลาในการเดินทางประมาณ 4 ชั่วโมง)

ค่ำ 🍽 บริการอาหารค่ำ ณ ภัตตาคาร

นำท่านเข้าที่พัก **BURQIN REZEN SELECT HOTEL** ระดับ 4 ดาว หรือเทียบเท่า





วันที่ห้า เบอร์ซิน – เคอลามาอี้ – เมืองปีศาจอูเอ๋อเหอ (รวมรถอุทยาน) – ขุยถุน

🍽 (B/L/D)

เช้า 🍽 บริการอาหารเช้า ณ ห้องอาหารของโรงแรม

นำท่านเดินทางไปสู่ **เคอลามาอี้** (ใช้เวลาประมาณ 3 ชั่วโมง) เมืองอุตสาหกรรมน้ำมันขนาดใหญ่และแหล่งท่องเที่ยวธรรมชาติที่มีชื่อเสียง ตั้งอยู่ทางตอนเหนือของเขตปกครองตนเองซินเจียงอุยกูร์

กลางวัน 🍽 บริการอาหารกลางวัน ณ ภัตตาคาร

นำท่านเที่ยวชมทัศนียภาพของ **เมืองปีศาจอูเอ๋อเหอ** บ้างคล้ายปราสาท. วัด, กำแพง, ศาลา บ้างเหมือนรูปสัตว์ต่างๆ กระแสลมพัดผ่านเม็ดทรายปลิวกระจัดกระจาย เกิดเสียงสะท้อนไปมาราวกับเสียงคำรามของเสือสิงห์ ยิ่งในยามพลบค่ำ บรรยากาศดูน่าอัศจรรย์ใจ เมืองปีศาจแห่งนี้เป็นหนึ่งในสถานที่ถ่ายทำภาพยนตร์จีนที่มีชื่อเสียงหลายเรื่อง เช่น Crouching Tiger, Hidden Dragon





นำท่านเดินทางสู่ **ขุยถุน** เป็นเมืองอุตสาหกรรมอาหาร และเครื่องนุ่งห่ม และโรงไฟฟ้าของซินเจียง (ใช้เวลาเดินทางประมาณ 2 ชั่วโมง 30 นาที)

ค่ำ 🍽 บริการอาหารค่ำ ณ ภัตตาคาร

ที่พัก **HAMPTON BY HILTON KUITUN** ระดับ 4 ดาวหรือเทียบเท่า


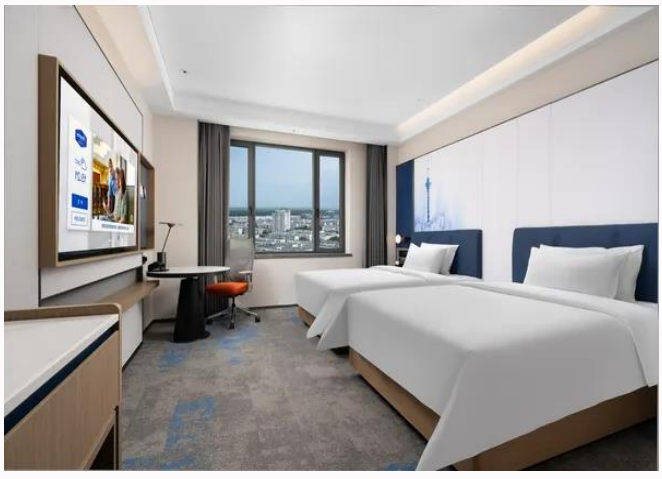

วันที่หก ขุยถุน – ทะเลสาบไซลีมู (รวมรถอุทยาน) – โตรกกว่อจื่อโกว – จินเห่อ

🍽 (B/L/D)

เช้า 🍽 บริการอาหารเช้า ณ ห้องอาหารของโรงแรม

นำท่านเดินทางสู่ **ทะเลสาบไซลีมู** หรือ **ไซลีมูหู** (ใช้เวลาเดินทางประมาณ 3 ชั่วโมง)ตั้งอยู่ในเขตเทือกเขาเทียนซาน มีระดับความสูงจากน้ำทะเล 2,071 เมตรเป็นทะเลสาบเหนือระดับน้ำทะเลและทะเลสาบอัลไพน์ที่ใหญ่ที่สุดในซินเจียง .....ไซลีมูมีเสน่ห์ที่สุดด้วยทัศนียภาพปานสรวงสวรรค์ของทะเลสาบสีน้ำเงิน ประหนึ่งไพลินล้ำค่าที่ส่องประกายงดงาม ในช่วงฤดูหนาวเปรียบเสมือนโลกนิทานสีฟ้าครามและดินแดนน้ำแข็งอันบริสุทธิ์ ผืนน้ำในทะเลสาบจะกลายเป็นน้ำแข็งสีน้ำเงินเข้มและสีฟ้าใสสะอาดตา ซึ่งความงามเหล่านี้แตกต่างไปในแต่ละฤดูกาล ทำให้ที่นี้ได้รับความนิยมของนักท่องเที่ยวเป็นอย่างมาก

กลางวัน 🍽 บริการอาหารกลางวัน ณ ภัตตาคาร

นำท่านเข้าชมความงดงามของ **ทะเลสาบไซลีมู** โดยใช้รถบริการของอุทยานฯ ที่จัดไว้สำหรับนักท่องเที่ยว ....ซึ่งจะจอดตามจุดท่องเที่ยวไฮไลท์ในทะเลสาบ ในช่วงฤดูหนาว ผืนน้ำแห่งนี้จะกลายเป็นน้ำแข็งสีฟ้าใสสะท้อนเงาท้องฟ้า โดยสีสันของผิวน้ำแข็งจะแปรเปลี่ยนและเปล่งประกายอย่างงดงามตระการตาไปตามแสงแดดในแต่ละช่วงเวลาของวัน







จากนั้นนำท่านเดินทางสู่อี้หนิง ระหว่างเส้นทางผ่าน **หุบเขากว๋อจื่อโกว** ซึ่งอยู่ในวงล้อมของภูเขาสูงเสียดฟ้า ซึ่งทางรัฐบาลจีนได้สร้างทางหลวงแผ่นดินจากอูหลูมี่ ตัดผ่านหุบเขาเข้าสู่อี้หนิง เพื่อช่วยให้การเดินทางสะดวกมากขึ้น ซึ่งจะมีทั้งถนนและสะพานรูปตัว S ยาวประมาณ 700 เมตร และสูงจากก้นหุบเขาประมาณ 200 เมตร ทำให้เกิดภูมิทัศน์ที่สวยงาม





นำท่านเดินทางสู่ **เมืองจินเห่อ** ..... (ใช้เวลาเดินทางประมาณ 2 ชั่วโมง)

ค่ำ 🍽 บริการอาหารค่ำ ณ ภัตตาคาร

ที่พัก **WANDA MOMENT HOTEL JINGHE** ระดับ 4 ดาว หรือเทียบเท่า





วันที่เจ็ด จินเห่อ – แกรนด์แคนย่อนตู๋ซานจื่อ– อูหลู่มู่ฉี – ตลาดต้าปาจา

🍽 (B/L/D)

เช้า 🍽 บริการอาหารเช้า ณ ห้องอาหารของโรงแรม

นำท่านชม **แกรนด์แคนย่อนตู๋ซานจื่อ** (ใช้เวลาประมาณ 2 ชั่วโมง 30 นาที)แกรนด์แคนย่อนที่ลักษณะเหมือนหุบเขาที่มีทัศนียภาพที่สวยงาม ตั้งอยู่บนที่สูงจากระดับน้ำทะเล 1,070 เมตร ขนาดความกว้างประมาณ 800-1000 เมตรลึกประมาณ 200 เมตร



กลางวัน 🍽 บริการอาหารกลางวัน ณ ภัตตาคาร

นำท่านออกเดินทางกลับ **อูหลู่มู่ฉี** (ใช้เวลาประมาณ 3 ชั่วโมง)

นำท่านเดินช้อปปิ้ง **ตลาดต้าปาจา** ตั้งอยู่ใจกลางเมืองอูหลู่มู่ฉี เป็นตลาดสินค้าพื้นเมืองขนาดใหญ่และมีชื่อเสียงที่สุดในภูมิภาค สร้างขึ้นเมื่อปี 2003 โดยสถาปัตยกรรมแบบอิสลาม มีการจำหน่ายสินค้าพื้นเมือง สินค้าวัฒนธรรมอุยกูร์ หัตถกรรม เครื่องเทศ ผลไม้แห้ง และหยก



ค่ำ 🍽 บริการอาหารค่ำ ณ ภัตตาคาร

ที่พัก **MERCURE HOTEL** ระดับ 4 ดาว หรือเทียบเท่า





วันที่แปด	**อูหลู่มู่ฉี – สนามบินกวางโจว – สนามบินสุวรรณภูมิ กรุงเทพ**	**(B)**

เช้า	บริการอาหารเช้า ณ ห้องอาหารของโรงแรม
.....	หลังจากนั้นนำท่านไปยังสนามบินอูหลู่มูฉี
10.45 น.	ออกเดินทางกลับกวางโจวโดยเที่ยวบินที่ **CZ6895** บริการอาหารและเครื่องดื่ม
16.05 น.	เดินทางถึงสนามบินกวางโจว รอต่อเครื่องกลับกรุงเทพ
20.20 น.	ออกเดินทางสู่กรุงเทพมหานครโดยเที่ยวบินที่ **CZ361** บริการอาหารและเครื่องดื่ม
22.30 น.	เดินทางถึง **สนามบินสุวรรณภูมิ** โดยสวัสดิภาพ พร้อมความประทับใจมิรู้ลืม

****

CRYSTAL KANAS 8 วัน 7 คืน
อูหลู่มู่ฉี เบอร์ชิน คานาสือ หมู่บ้านเหอมู่
สายการบินไชน่าเซาท์เทิร์นแอร์ไลน (CZ)

อัตรานี้รวม

ค่าตั๋วเครื่องบิน เส้นทาง
กรุงเทพฯ-กวางเจา-อูหลู่มู่ฉี
/อูหลู่มู่ฉี-กวางเจา-กรุงเทพฯ



กระเป๋าสัมภาระ 1 ใบน้ำหนักไม่เกิน



กระเป๋าถือขึ้นเครื่องบิน 1 ใบ
น้ำหนักไม่เกิน 7 กก.

ค่าโรงแรมที่พักตามรายการ พักห้องละ 2-3 ท่าน



TWIN BED
เตียงคู่



DOUBLE BED
เตียงเดี่ยว



เตียงเสริม

TWIN+Extra
Bed

หรือ



เตียงเสริม

ห้อง TWIN+Extra Bed ขึ้นอยู่กับการจัดการแต่โรงแรม



ค่าอาหารตามที่ระบุในรายการ
(สงวนสิทธิ์ในการสลับมื้อ
หรือเปลี่ยนแปลงเมนูตามสถานการณ์)



ค่าประกันภัยอุบัติเหตุและสุขภาพ
ระหว่างการเดินทาง วงเงิน 1.5 ล้านบาท
(เงื่อนไขเป็นไปตามกรมธรรม์)



ค่าธรรมเนียมเข้าชมสถานที่ตามที่ระบุ

ค่าน้ำดื่มบนรถวันละ 1 ขวด/ท่าน





ค่าทิปไกด์ท้องถิ่น, คนขับรถ และหัวหน้าทัวร์



ค่ารถโค้ชนำเที่ยวตามที่ระบุในรายการ

ประกันภัยการเดินทางต่างประเทศ พลัส
Global Travel Insurance Plus (GTIP)

หน่วย : บาท (Baht)

ความคุ้มครอง / Coverage	จำนวนเงินความคุ้มครอง / Sum Insured							
	เดินทางทั่วโลก / WORLDWIDE PLUS				เดินทางในเอเชีย / ASIA PLUS			
	อายุ 1 - 85 ปี	อายุ 1 - 75 ปี			อายุ 1 - 85 ปี	อายุ 1 - 75 ปี		
	BASIC*	SILVER	GOLD	PLATINUM	BASIC*	SILVER	GOLD	PLATINUM
1. การประกันภัยอุบัติเหตุส่วนบุคคล อ.บ.1* / Personal Accident Benefit	1,500,000	2,000,000	3,000,000	5,000,000	1,500,000	2,000,000	3,000,000	5,000,000
2. ค่ารักษาพยาบาลจากอุบัติเหตุและสุขภาพ / Medical Expenses								
2.1 ค่ารักษาพยาบาลในต่างประเทศ / Medical Expenses Abroad	1,500,000	2,000,000	3,000,000	5,000,000	1,500,000	2,000,000	3,000,000	5,000,000
2.2 ค่ารักษาพยาบาลต่อเนื่องในประเทศไทย** / Follow-up treatment in Thailand	50,000	100,000	150,000	250,000	50,000	100,000	150,000	250,000
2.3 การรับการรักษาพยาบาลครั้งแรกในประเทศไทย*** / Medical Treatment in Thailand	50,000	50,000	70,000	100,000	50,000	50,000	70,000	100,000
3. การเคลื่อนย้ายฉุกเฉิน Evacuation / การส่งศพกลับประเทศ Repatriation								
- กรณีไม่ได้เกิดจากสภาพที่เป็นมาก่อนการเอาประกันภัย / In the event the insured suffers injury or sickness which does not cause from a pre-existing condition	1,500,000	2,000,000	2,000,000	2,000,000	1,500,000	2,000,000	2,000,000	2,000,000
- กรณีเกิดจากสภาพที่เป็นมาก่อนการเอาประกันภัย / In the event the insured suffers injury or sickness which causes from a pre-existing condition	50,000	100,000	100,000	100,000	50,000	100,000	100,000	100,000
4. การบริการความช่วยเหลือทางการแพทย์ฉุกเฉิน / Emergency Medical Assistance								
4.1 การเยี่ยมผู้เอาประกันภัยในต่างประเทศ / Compassionate visit	X	100,000	150,000	250,000	X	100,000	150,000	250,000
4.2 การส่งตัวผู้เยาว์กลับประเทศ / Return of minor	X	50,000	75,000	125,000	X	50,000	75,000	125,000
4.3 การค้นหา การช่วยชีวิต และการกู้ภัย / Search, rescue and recovery	250,000	250,000	250,000	250,000	250,000	250,000	250,000	250,000
5. การยกเลิกการเดินทาง / Trip cancellation	10,000	10,000	100,000	300,000	10,000	10,000	100,000	300,000
6. การลดจำนวนวันเดินทาง / Trip curtailment	X	X	100,000	300,000	X	X	100,000	300,000
7. ความสูญเสียหรือความเสียหายของสัมภาระในการเดินทาง / Loss or damage of personal baggage - BASIC, SILVER จ่ายตามจริงไม่เกิน 5,000 บาท ต่อชิ้น/ต่อคู่/ต่อชุด สูงสุด10,000 บาท Actual cost up to 5,000 Baht per piece, pair or set max 10,000 Baht. - GOLD, PLATINUM จ่ายตามจริงไม่เกิน 10,000 บาท ต่อชิ้น/ต่อคู่/ต่อชุด สูงสุด 50,000 บาท Actual cost up to 10,000 Baht per piece, pair or set max 50,000 Baht.	10,000	10,000	50,000	50,000	10,000	10,000	50,000	50,000
8. การล่าช้าของการเดินทาง / Cover of delay 8.1 การล่าช้าของระบบขนส่งมวลชน / Delay in plubic transportations - SILVER 2,000 บาท สำหรับการล่าช้าต่อเนื่องทุก ๆ 6 ชม. สูงสุด 10,000 บาท 2,000 Baht per 6 consecutive hours max 10,000 Baht - GOLD 3,000 บาท สำหรับการล่าช้าต่อเนื่องทุก ๆ 6 ชม. สูงสุด 15,000 บาท 3,000 Baht per 6 consecutive hours max 15,000 Baht - PLATINUM 5,000 บาท สำหรับการล่าช้าต่อเนื่องทุก ๆ 6 ชม. สูงสุด 25,000 บาท 5,000 Baht per 6 consecutive hours max 25,000 Baht	X	10,000	15,000	25,000	X	10,000	15,000	25,000
8.2 การล่าช้าของสัมภาระ / Baggage Delay - SILVER 2,000 บาท สำหรับการล่าช้าต่อเนื่องทุก ๆ 6 ชม. สูงสุด 10,000 บาท 2,000 Baht per 6 consecutive hours max 10,000 Baht - GOLD 3,000 บาท สำหรับการล่าช้าต่อเนื่องทุก ๆ 6 ชม. สูงสุด 15,000 บาท 3,000 Baht per 6 consecutive hours max 15,000 Baht - PLATINUM 5,000 บาท สำหรับการล่าช้าต่อเนื่องทุก ๆ 6 ชม. สูงสุด 25,000 บาท 5,000 Baht per 6 consecutive hours max 25,000 Baht	X	10,000	15,000	25,000		10,000	15,000	25,000
8.3 การจี้เครื่องบิน / Hijack	X	X	50,000	50,000	X	X	50,000	50,000
8.4 การพลาดการต่อเที่ยวบินต่อเนื่อง / Missed connection fligh - SILVER 2,000 บาท สำหรับการล่าช้าต่อเนื่องทุก ๆ 6 ชม. สูงสุด 10,000 บาท 2,000 Baht per 6 consecutive hours max 10,000 Baht - GOLD 3,000 บาท สำหรับการล่าช้าต่อเนื่องทุก ๆ 6 ชม. สูงสุด 15,000 บาท 3,000 Baht per 6 consecutive hours max 15,000 Baht - PLATINUM 5,000 บาท สำหรับการล่าช้าต่อเนื่องทุก ๆ 6 ชม. สูงสุด 25,000 บาท 5,000 Baht per 6 consecutive hours max 25,000 Baht	X	10,000	15,000	25,000	X	10,000	15,000	25,000
9. การสูญหายของหนังสือเดินทาง / Loss of passport	X	X	5,000	5,000	X	X	5,000	5,000
10. ความรับผิดต่อบุคคลภายนอก / Personal legal liability	500,000	1,000,000	2,000,000	5,000,000	500,000	1,000,000	2,000,000	5,000,000
11. ความรับผิดส่วนแรกสำหรับรถเช่า / Rental car excess	X	X	10,000	20,000	X	X	10,000	20,000
12. ความคุ้มครองผู้เล่นกอล์ฟ / Golf extension	X	X	X	20,000	X	X	X	20,000
13. เงินชดเชยรายวันระหว่างรักษาตัวในโรงพยาบาลต่างประเทศ / Overseas hospitalization benefit - SILVER 1,000 บาทต่อวัน สูงสุด 10,000 บาท 1,000 Baht per day max 10,000 Baht - GOLD 2,000 บาทต่อวัน สูงสุด 20,000 บาท 2,000 Baht per day max 20,000 Baht - PLATINUM 3,000 บาทต่อวัน สูงสุด 30,000 บาท 3,000 Baht per day max 30,000 Baht	X	10,000	20,000	30,000	X	10,000	20,000	30,000
14. ค่าใช้จ่ายในการเดินทางกรณีเข้ารับการรักษาตัวในโรงพยาบาลจากการบาดเจ็บหรือเจ็บป่วย / Travel Expenses Incurred Due to Hospitalization Resulting from Injury or Illness	X	500	500	1,000	X	500	500	1,000
15. ผลประโยชน์ชดเชยค่าโทรศัพท์ในกรณีฉุกเฉิน / Benefits for Emergency Telephone Charge	X	500	500	1,000	X	500	500	1,000
บริการห้องรับรองสนามบิน เมื่อเที่ยวบินล่าช้าเกินกว่า 90 นาที	X	ได้รับสิทธิ์ เมื่อสายการบินล่าช้าเกินกว่า 90 นาที			X	ได้รับสิทธิ์ เมื่อสายการบินล่าช้าเกินกว่า 90 นาที		

หมายเหตุ / Remark

1.* อ.บ. 1 หมายถึงการเสียชีวิต การสูญเสียอวัยวะ สายตา หรือทุพพลภาพสิ้นเชิงจากอุบัติเหตุ/ Loss of life dismemberment,loss of sight or total permanent disability.

2.** ข้อ 2.2 กรณีที่ผู้เอาประกันภัยได้รับการรักษาพยาบาลตั้งแต่อยู่ในต่างประเทศผู้เอาประกันภัยมีกำหนดเวลา 14 วัน นับจากวันที่เดินทางกลับมาถึงประเทศไทยที่จะรับการรักษาพยาบาลต่อเนื่องในประเทศไทย

3.*** ข้อ 2.3 กรณีผู้เอาประกันภัยไม่เคยรับการรักษาพยาบาลสำหรับการบาดเจ็บหรือการเจ็บป่วยดังกล่าวในต่างประเทศมาก่อน ผู้เอาประกันภัยต้องขอรับการรักษาพยาบาลในประเทศไทยภายใน 3 วัน นับจากวันที่เดินทางกลับถึงประเทศไทย และการรักษาพยาบาลต่อเนื่องเช่นว่านั้นต้องไม่เกิน 14 วัน

4.ความคุ้มครองการพลาดการต่อเที่ยวบินต่อเนื่อง หากผู้เอาประกันภัยพลาดการต่อเที่ยวบินต่อเนื่องในต่างประเทศที่ได้ยืนยันการเดินทางตามตารางการบินแล้ว ณ จุดที่ต้องมีการเปลี่ยนถ่ายลำดับเนื่องมาจากความล่าช้าของเครื่องบินที่เดินทางมายังจุดเปลี่ยนต่อเที่ยวบิน และไม่มีเที่ยวบินอื่น ๆ ที่จะสามารถเดินทางทดแทนได้ภายในระยะเวลา 6 ชั่วโมง นับแต่เวลาที่เครื่องบินเที่ยวที่เดินทางมายังจุดเปลี่ยนต่อเที่ยวบิน บริษัทจะจ่ายค่าทดแทนสำหรับค่าอาหาร ค่าที่พัก ค่าเสื้อผ้า เครื่องแต่งตัว และเครื่องใช้ส่วนตัวที่จำเป็นให้แก่ผู้เอาประกันภัยตามค่าใช้จ่ายที่เกิดขึ้นจริง แต่ไม่เกินจำนวนเงินเอาประกันภัยตามที่ระบุไว้ในตารางกรมธรรม์ประกันภัย

อัตรานี้ไม่รวม

1.ค่าใช้จ่ายส่วนตัว เช่น อาหารและเครื่องดื่มที่สั่งเพิ่มพิเศษ, โทรศัพท์, โทรสาร, อินเตอร์เน็ต,มินิบาร์และอื่นๆที่ไม่ได้ระบุในรายการ
2.ค่าส่วนต่างน้ำหนักกระเป๋าสัมภาระเกิน 23 กก.
3.ค่าภาษีมูลค่าเพิ่ม 7% และ ภาษีบริการ 3%(กรณีนิติบุคคล)
4.ค่าใช้จ่ายอันเกิดจากความล่าช้าของสายการบิน, อุบัติภัยทางธรรมชาติ, การประท้วง, การก่อการจลาจล, การนัดหยุดงาน, ซึ่งอยู่เหนือความควบคุมของบริษัท
5.ค่าใช้จ่ายอันเกิดจากการถูกปฏิเสธไม่ให้ออก และเข้าเมืองจากเจ้าหน้าที่ตรวจคนเข้าเมือง เจ้าหน้าที่กรมแรงงาน ทั้งในประเทศไทย และต่างประเทศ ซึ่งอยู่นอกเหนือความควบคุมของบริษัท

เงื่อนไขการจอง

1.กรุณาวางเงินมัดจำท่านละ 20,000 บาท / 25,000 บาท (ช่วงเทศกาล) ภายใน 3 วันหลังการจอง
2.ค่าทัวร์ส่วนที่เหลือชำระ 30 วันก่อนเดินทาง (นับรวมวันเสาร์และวันอาทิตย์)
3.กรณีจองน้อยกว่าวันเดินทาง 30 วัน บริษัท ขอสงวนสิทธิ์เก็บค่าทัวร์เต็มจำนวนในวันที่จองเท่านั้น
4.กรณีที่ท่านชำระค่าทัวร์ทั้งหมดแล้ว หรือบางส่วนบริษัท ถือว่าท่านได้ยอมรับเงื่อนไขและข้อตกลงต่างที่ได้ระบุไว้ทั้งหมดนี้แล้ว

เงื่อนไขการยกเลิกการเดินทาง

ตามประกาศคณะกรรมการธุรกิจนำเที่ยวและมัคคุเทศก์
เรื่อง หลักเกณฑ์เกี่ยวกับกำหนดอัตราการจ่ายเงิน ค่าบริการคืนให้แก่นักท่องเที่ยว พ.ศ. 2563

1.แจ้งยกเลิกก่อนการเดินทางล่วงหน้า 30 วันขึ้นไปรวมเสาร์อาทิตย์ (ไม่นับวันเดินทาง) ก่อนวันนำเที่ยว คืนเงินทั้งหมดที่เหลือหลังหักค่าใช้จ่ายที่เกิดขึ้นจริง เช่นค่าวีซ่า ค่ามัดจำบัตรโดยสารของสายการบิน และค่าใช้จ่ายที่จำเป็นอื่นๆ
2.แจ้งยกเลิกก่อนการเดินทาง 15-29 วัน (ไม่นับวันเดินทาง) คืนเงิน 50 %ของค่าทัวร์ หลังหักค่าใช้จ่ายที่เกิดขึ้นจริง
3.แจ้งยกเลิกก่อนเดินทาง 0-14 วัน (ไม่นับวันเดินทาง) ขอสงวนสิทธิ์ ไม่คืนเงินค่าทัวร์ทั้งหมด
4.แจ้งยกเลิกในกรณีที่ท่านชำระเงินผ่านบัตรเครดิตเข้ามา จะไม่สามารถยกเลิกทัวร์ได้ แต่จะเก็บไว้ในรูปแบบเครดิต ซึ่งท่านสามารถนำเครดิตนี้ไปใช้ในการซื้อทัวร์ครั้งถัดไปกับทางบริษัท
5.การยกเลิกการเดินทาง ผู้จองต้องแจ้งเป็นลายลักษณ์อักษรเข้ามาทางอีเมลล์ หรือ ช่องทางการติดต่อของบริษัท

เงื่อนไขการออกเดินทาง

1. คณะเดินทางจำเป็นต้องมีขั้นต่ำ 15 ท่าน หากต่ำกว่ากำหนด คณะจะไม่สามารถเดินทางได้ แต่หากผู้เดินทางทุกท่านยินดีที่จะชำระค่าบริการเพิ่มเพื่อให้คณะออกเดินทางได้ ทางบริษัทยินดีที่จะประสานงาน เพื่อให้ทุกท่านเดินทางตามความประสงค์ต่อไป และทางบริษัทขอสงวนสิทธิ์ในการงดออกเดินทาง หรือ เลื่อนการเดินทางไปในพีเรียดวันอื่นต่อไป โดยทางบริษัทฯ จะแจ้งให้ท่านทราบล่วงหน้าอย่างน้อย 10 วันก่อนเดินทางเพื่อวางแผนการเดินทางใหม่อีกครั้ง ทั้งนี้ กรุณาอย่าเพิ่งคอนเฟิร์มลางาน สอบถามเจ้าหน้าที่ทุกครั้ง ก่อนทำการออกตั๋ว เพื่อยืนยันว่าทัวร์คณะที่ท่านจองไว้สามารถออกเดินทางได้หรือไม่ หากท่านออกบัตรโดยสารโดยไม่ได้รับการยืนยันจากบริษัทฯ แล้วปรากฏว่าทัวร์คณะนั้นยกเลิก หรือสายการบินเปลี่ยนแปลงเวลาบิน และเที่ยวบิน บริษัทฯไม่รับผิดชอบค่าใช้จ่ายใดๆ เพราะถือว่าท่านได้ยอมรับเงื่อนไขดังกล่าวแล้ว

2.บริษัทขอสงวนสิทธิ์ในการเก็บค่าใช้จ่ายทั้งหมด กรณีที่ท่านยกเลิกการเดินทางและมีผลให้คณะเดินทางไม่ครบตามจำนวนที่บริษัท กำหนดไว้ (15 ท่าน)เนื่องจากเกิดความเสียหายต่อทางบริษัท และผู้เดินทางคนอื่นๆ ในคณะเดียวกัน บริษัทฯต้องนำไปชำระค่าเสียหายต่างๆจากการยกเลิกของท่าน

เงื่อนไขอื่นๆ

1.เมื่อท่านตกลงชำระเงินมัดจำหรือค่าทัวร์ทั้งหมดกับทางบริษัทฯ แล้วทางบริษัทฯจะถือว่าท่านได้ยอมรับเงื่อนไขและข้อตกลงต่างๆ ทั้งหมด

2.รายการและราคาสามารถเปลี่ยนแปลงได้ตามเหมาะสมโดยไม่ต้องแจ้งให้ทราบล่วงหน้าขึ้นอยู่กับประกาศเปลี่ยน แปลงราคาของสายการบินและอัตราแลกเปลี่ยน

3.หากท่านถูกปฏิเสธการเข้า – ออกเมืองด้วยเหตุผลทางการเมือง หรือเหตุผลใดๆก็ตาม ซึ่งอยู่นอกเหนือความรับผิดชอบของบริษัทฯ บริษัทฯไม่คืนเงิน และไม่มีการจ่ายค่าชดเชยให้แก่ท่าน ไม่ว่ากรณีใดๆ (ไม่ว่าทั้งหมดหรือบางส่วน) รวมทั้งเหตุสุดวิสัย เช่น ภัยธรรมชาติต่างๆ การนัดหยุดงาน, การสไตรค์, ปัญหาอันเนื่องมาจากสุขภาพส่วนบุคคล, ปัญหาความล่าช้าของสายการบิน, การยกเลิกเที่ยวบินหรือการเปลี่ยนแปลงเที่ยวบินอันเนื่องมาจากสายการบิน

4.ค่าบริการที่ท่านชำระเป็นการชำระแบบเหมาขาด และบริษัทได้ชำระให้กับตัวแทนแต่ละแห่งแบบเหมาขาดเช่นกัน หากท่านมิได้ท่องเที่ยวตามรายการ หรือไม่ใช้บริการส่วนหนึ่งส่วนใด ท่านจะขอค่าบริการคืนไม่ได้

5.กรุ๊ปที่เดินทางช่วงหน้าเทศกาลที่ต้องการรันตีมัดจำกับสายการบิน หรือผ่านตัวแทนทั้งในและต่างประเทศ รวมไปถึงเที่ยวบินพิเศษ Charter flight, Extra flight จะไม่มีการคืนเงินมัดจำหรือเงินค่าทัวร์ทั้งหมด

6.สำหรับท่านที่จะออกตั๋วเครื่องบินภายในประเทศ, ตั๋วรถไฟ, ตั๋วรถทัวร์ กรุณาสอบถามเจ้าหน้าที่ทุกครั้งก่อนทำการออกตั๋ว เพื่อยืนยันว่าทัวร์คณะที่ท่านจองไว้สามารถออกเดินทางได้หรือไม่ หรือสายการบินมีการปรับเปลี่ยนเที่ยวบิน หรือเวลาบินหรือไม่ หากท่านออกบัตรโดยสารโดยไม่ได้รับการยืนยันจากบริษัทฯ แล้วปรากฏว่าทัวร์คณะนั้นยกเลิก หรือสายการบินเปลี่ยนแปลงเวลาบิน และเที่ยวบิน บริษัทฯไม่รับผิดชอบค่าใช้จ่ายใดๆ เพราะถือว่าท่านได้ยอมรับเงื่อนไขดังกล่าวแล้ว

7.กรุณาตรวจสอบพาสปอร์ตของท่านก่อนออกเดินทางทุกครั้งว่า หนังสือเดินทางต้องไม่มีการชำรุด เปียกน้ำ การขีดเขียนรูปต่างๆ หรือมีตราประทับลวดลายการ์ตูน ที่ไม่ใช่การประทับตราอย่างเป็นทางการของประเทศนั้นๆ หากเจ้าหน้าที่ตรวจคนเข้าเมืองปฏิเสธการเข้าหรือ ออกเมืองของท่าน ทางบริษัทไม่รับผิดชอบใดๆทั้งสิ้น

8.กรณีที่มี “คดีความ” ที่ไม่อนุญาตให้เดินทางออกนอกประเทศได้กรุณาตรวจสอบก่อนการจองทัวร์ว่าท่านสามารถเดินทางออกประเทศได้หรือไม่ ซึ่งเป็นสิ่งที่อยู่นอกเหนือการควบคุมของบริษัท ถ้าไม่สามารถเดินทางได้ทางบริษัทไม่ขอรับผิดชอบใดๆทั้งสิ้น

9.กรณีหญิงตั้งครรภ์ เดินทาง ท่านต้องมีใบรับรองแพทย์ระบุชัดเจนว่าสามารถเดินทางออกนอกประเทศได้ รวมถึงอายุครรภ์ที่ชัดเจนซึ่งเป็นสิ่งที่อยู่นอกเหนือการควบคุมของบริษัท ทางบริษัทไม่ขอรับผิดชอบใดๆทั้งสิ้น

ข้อมูลเพิ่มเติมเรื่องตั๋วเครื่องบิน

1.ในการเดินทางเป็นหมู่คณะ ผู้โดยสารจะต้องเดินทางไป-กลับพร้อมกัน หากต้องการเคลื่อนวันเดินทางกลับ ท่านจะต้องชำระค่าใช้จ่ายส่วนต่างที่สายการบิน และบริษัททัวร์เรียกเก็บ
2.การจัดที่นั่งของกรุ๊ป เป็นไปโดยสายการบินเป็นผู้กำหนด ซึ่งทางบริษัทฯ ไม่สามารถเข้าไปแทรกแซงได้
3.ในกรณียกเลิกการเดินทาง และได้ดำเนินการ ออกตั๋วเครื่องบินไปแล้ว (กรณีที่ตั๋วสามารถทำ REFUNDได้) ผู้เดินทางต้องรอ REFUND ตามระบบของสายการบินเท่านั้น

ข้อมูลเพิ่มเติมเรื่องโรงแรมที่พัก

1.เนื่องจากการวางแปลนห้องพักของแต่ละโรงแรมแตกต่างกัน จึงอาจทำให้ห้องพักแบบห้องเดี่ยว (Double Bed) และห้องคู่ (Twin Bed) และห้องพักแบบ 3 ท่าน (Twin+Extra Bed) ห้องพักอาจจะไม่ติดกัน
2.กรณีที่มีงานจัดประชุมนานาชาติ (Trade Fair) หรือเทศกาล เป็นผลให้ค่าโรงแรมสูงขึ้นมากและห้องพักอาจเต็ม บริษัทฯขอสงวนสิทธิ์ในการ ปรับเปลี่ยนเพื่อให้เกิดความเหมาะสม

การเดินทางเป็นครอบครัว

·หากท่านเดินทางเป็นครอบครัวใหญ่ หรือเดินทางพร้อมสมาชิกในครอบครัวที่ต้องได้รับการดูแลเป็นพิเศษ (Wheelchair), เด็ก, และผู้สูงอายุ มีโรคประจำตัว ไม่สะดวกในการเดินท่องเที่ยวติดต่อกัน ท่านและครอบครัวต้องให้การดูแลสมาชิกภายในครอบครัวของท่านเอง เนื่องจากการเดินทางเป็นหมู่คณะ หัวหน้าทัวร์มีความจำเป็นต้องดูแลคณะทัวร์ทั้งหมด

ความรับผิดชอบ

·บริษัทเป็นเพียงตัวแทนการท่องเที่ยว สายการบินและตัวแทนการท่องเที่ยวในต่างประเทศซึ่งไม่อาจรับผิดชอบต่อความเสียหายต่างๆ ที่อยู่เหนือการควบคุมของเจ้าหน้าที่บริษัทฯ อาทิ การนัดหยุดงาน การจลาจล เปลี่ยนแปลงเที่ยวบินหรือกำหนดเวลาในตารางบิน ภัยธรรมชาติ ฯลฯหรือค่าใช้จ่ายเพิ่มเติมที่เกิดขึ้น ทั้งทางตรง หรือทางอ้อม เช่น การเจ็บป่วย การถูกทำร้าย การสูญหาย ความล่าช้า หรือ จากอุบัติเหตุต่างๆ ฯลฯ หรือต่อการตอบปฏิเสธการเข้าและออกเมืองของเจ้าหน้าที่ตรวจคนเข้าหรือออกเมือง อันเนื่องมาจากมีสิ่งผิดกฎหมาย หรือเอกสารการเดินทางไม่ถูกต้อง หรือการถูกปฏิเสธในกรณีอื่นๆ