INSIGHT BEYOND TRAVEL
อินไซท์ บียอนด์ ทราเวล
License No. 11/13971
46 ซอย เพชรเกษม 48 แยก 17 แขวงบางด้วน เขตภาษีเจริญ กรุงเทพมหานคร 10160
insightbeyondtravel@gmail.com
089-115-7739
รับจัดกรุ๊ปท่องเที่ยว Insight Beyond Travel
www.ibttravel.net
ทัวร์ต่างประเทศ | กรุ๊ปทัวร์ดูงาน | ที่พัก | ประกันการเดินทาง | แพ็คเกจท่องเที่ยว
LINE @ibttravel



Highlight

กอนโดล่า
ขึ้นกระเช้าลอยฟ้า
ชมวิว 360 องศา



โซนามาร์ค

ทุ่งทองคำแห่งแคชเมียร์
ขี่ม้าชมธรรมชาติ

บ้านเรือสไตล์ "วิคตอเรีย"


กุลมาร์ค

"ทุ่งหญ้าแห่งดอกไม้"
สถานที่ท่องเที่ยวสุดฮิตในแคชเมียร์

ศรีนาคา
ล่องเรือชมวิถีชีวิตริมน้ำ
และความงามทะเลสาบดาล

ทัชมาฮาล

อนุสรณ์สถานแห่งรัก
หนึ่งในเจ็ดสิ่งมหัศจรรย์ของโลก

อัคราฟอร์ท
ป้อมปราการและพระราชวังเก่าแก่ของอินเดีย
และเป็นมรดกโลกอันงดงาม

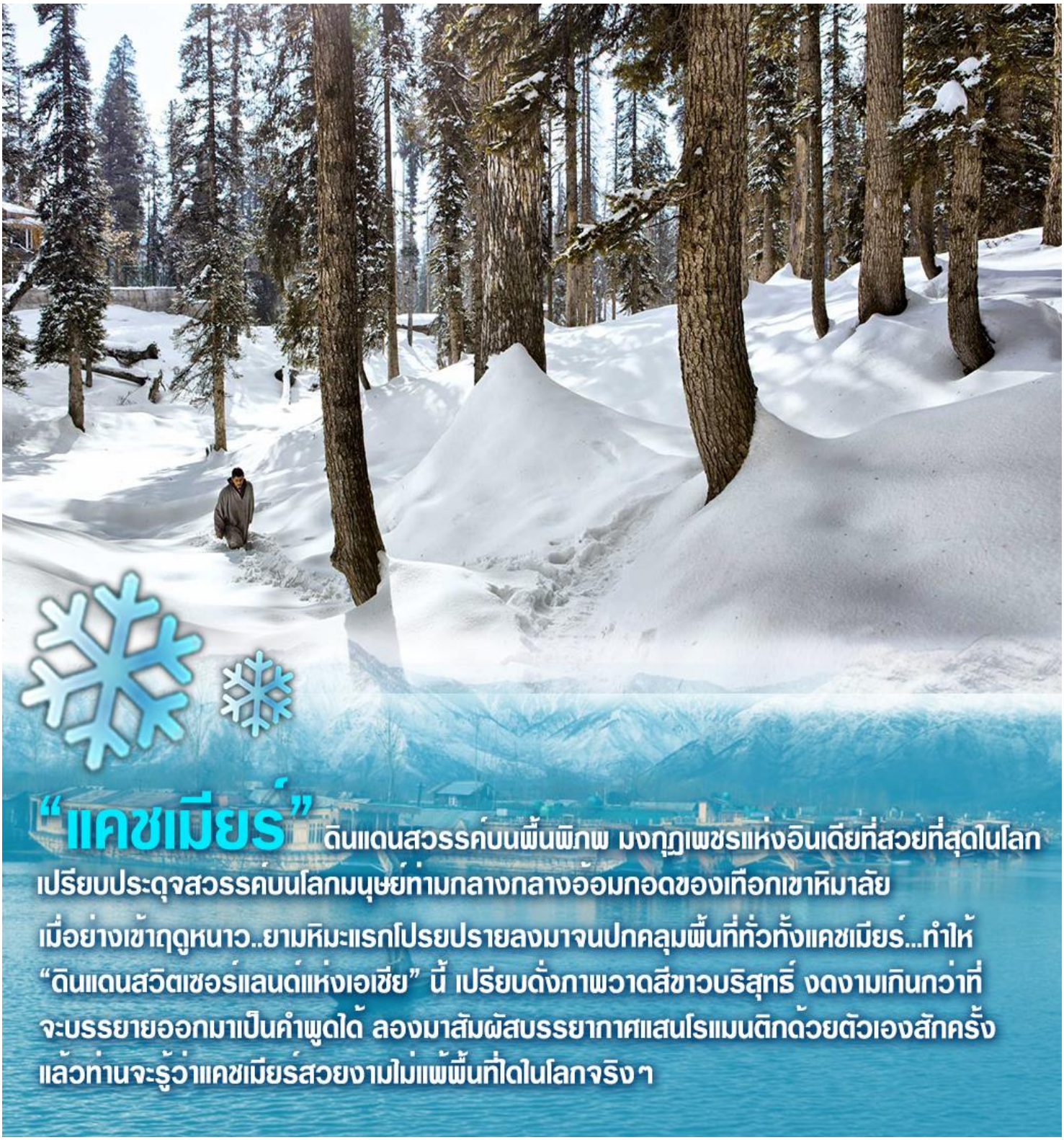

“แคชเมียร์” ดินแดนสวรรค์บนพื้นพิภพ มงกุฎเพชรแห่งอินเดียที่สวยที่สุดในโลก เปรียบประดุจสวรรค์บนโลกมนุษย์ท่ามกลางกลางอ้อมกอดของเทือกเขาหิมาลัย เมื่อย่างเข้าฤดูหนาว..ยามหิมะแรกโปรยปรายลงมาจนปกคลุมพื้นที่ทั่วทั้งแคชเมียร์...ทำให้ “ดินแดนสวิตเซอร์แลนด์แห่งเอเชีย” นี้ เปรียบดั่งภาพวาดสีขาวบริสุทธิ์ งดงามเกินกว่าที่จะบรรยายออกมาเป็นคำพูดได้ ลองมาสัมผัสบรรยากาศแสนโรแมนติกด้วยตัวเองสักครั้ง แล้วท่านจะรู้ว่าแคชเมียร์สวยงามไม่แพ้พื้นที่ใดในโลกจริงๆ

เส้นทางของเรา...ในทริปนี้



เดินทาง 5-10 ธันวาคม 2569 / 27 ธันวาคม – 1 มกราคม 2570				
AIRLINE	**DATE**	**FLIGHT No.**	**ROUTE**	**TIME**
AIR INDIA	DAY 1	AI 2333	BKK-DEL	08.50-12.05
	DAY 3	AI 1792	DEL-SXR	09.50-11.30
	DAY 6	AI 1810	SXR-DEL	09.10-10.45
	DAY 6	AI 2304	DEL-BKK	14.30-20.20

รายการทัวร์ :

วันที่ 1 **กรุงเทพฯ - เดลลี - อัครา**	**-**	**-**	**D**

05.30 น. คณะพร้อมกัน ณ **ท่าอากาศยานสุวรรณภูมิ ชั้น 4 เคาน์เตอร์สายการบินแอร์อินเดีย** เจ้าหน้าที่บริษัทต้อนรับและอำนวยความสะดวกเรื่องสัมภาระและเอกสารการเดินทางแก่ท่าน





แอร์อินเดีย...สายการบินประจำชาติของประเทศอินเดียแอร์อินเดีย
แอร์อินเดียเป็นสมาชิกของพันธมิตรทางสายการบินสตาร์อัลไลแอนซ์

- **น้ำหนักกระเป๋า 25 ก.ก. ไม่จำกัดจำนวนชิ้น**
- **สายการบิน FULL SERVICE มีบริการอาหารและเครื่องดื่ม**

08.50น. **ออกเดินทางสู่ เดลลี โดยสายการบิน AIR INDIA เที่ยวบินที่ AI2333**

12.05น. เดินทางถึง **ท่าอากาศยานนานาชาติอินทิราคานธี เมืองนิวเดลลี (New Delhi)** ตามเวลาท้องถิ่น ผ่านพิธีการตรวจคนเข้าเมืองและรับสัมภาระ





เวลาที่อินเดียช้ากว่าประเทศไทย 1 ชั่วโมง 30 นาที

ออกเดินทางสู่ **อัครา (Agra) ใช้เวลาเดินทางประมาณ 4-5 ชั่วโมง** อัคราอดีตเมืองหลวงของอินเดียในสมัยที่ยังเรียกว่า "ฮินดูสถาน" (Hindustan) เป็นเมืองที่ตั้งอยู่ริมแม่น้ำยมุนา (Yamuna) ทางตอนเหนือของประเทศอินเดีย ถึงอัคระนำท่านเข้าสู่ที่พักอิสระพักผ่อนตามอัธยาศัย

ค่ำ **บริการอาหารค่ำ ณ โรงแรม**

ที่พัก : Hotel grand mecure Agra หรือเทียบเท่า

วันที่ 2 **อัครา - เดลลี**	**B**	**L**	**D**

เช้า **บริการอาหารเช้า ณ โรงแรม**

นำท่านชม **ทัชมาฮาล (TajMahal) ทัชมาฮาลคืออนุสรณ์สถานแห่งความรัก เป็น 1 ใน 7 สิ่งมหัศจรรย์ของโลกในยุคใหม่** มีขนาดใหญ่ถึง ประมาณ 107 ไร่ ใช้เวลาก่อสร้างนานกว่า 22 ปี ทัชมาฮาลถูกสร้างขึ้นโดยความรักของสมเด็จพระจักรพรรดิชาห์ชะฮันที่มีต่อพระนางมุมตัซ มาฮาล พระมเหสีของพระองค์ เพื่อใช้เป็นอนุสาวรีย์ฝังศพของพระมเหสีนั่นเอง พระมเหสีมุมตัซสิ้นพระชนม์หลังจากให้กำเนิดทายาทองค์ที่ 14 ซึ่งเหตุการณ์ครั้งนี้ทำให้สมเด็จพระจักรพรรดิชาห์ชะฮันโศกเศร้านานกว่าสองทศวรรษ ในทุกๆ วันพระองค์จะไปนั่งอยู่ข้างหลุมศพของพระมเหสี และด้วยความโศกเศร้านี้พระองค์จึงสละราชสมบัติเพื่อสร้างทัชมาฮาลนานกว่า 22 ปีเพื่อเป็นอนุสรณ์แห่งความรักของทั้งสองพระองค์







จากนั้น **ชมพระราชวังอัคราฟอร์ด (Agra Fort)** หรือ Red Fort ป้อมนี้สร้างจากหินทรายแดงเป็นมรดกอีกแห่งหนึ่งของอัคราตั้งอยู่ริมฝั่งแม่น้ำยมุนา ห่างจากทัชมาฮาลราว 2 กิโลเมตร เริ่มสร้างมาตั้งแต่ศตวรรษที่ 11 ในรัชสมัยของกษัตริย์อัคบาร์ และมีการก่อสร้างมาเรื่อยๆ จนถึงสมัยของพระจักรพรรดิชาห์ชะฮัน ผู้เป็นหลานชาย ภายในแบ่งเป็นพระราชวัง อาคาร ห้องหอ และมัสยิดจำนวนมาก บางหลังสร้างจากหินอ่อนล้วนๆ อีกด้วย





ภายในป้องอัครามีโซนต่างๆ ให้เราได้ แวะ ชมมากมาย อาทิ ท้องพระโรงส่วนพระองค์ (Diwan-i-Khas) มัสยิดไข่มุก (Moti Masjid) พระราชวังกระจก (Sheesh Mahal) พระราชวังกัสมาฮาล (Khas Mahal) หอคอยหินอ่อนแปดเหลี่ยมสีขาว (Musamman Burj) ซึ่งเป็นสถานที่คุมขังสมเด็จพระจักรพรรดิชาห์ชะฮันหลังจากที่ถูกพระโอรสยึดพระราชบัลลังก์ โดยระเบียงจากห้องนี้เองที่สมเด็จพระจักรพรรดิชาห์ชะฮันได้ใช้เวลาในช่วงสุดท้ายของชีวิตในการทอดพระเนตรไปยังทัชมาฮาลถึง 8 ปี จนกระทั่งสวรรคตในปี ค.ศ. 1666

กลางวัน **บริการอาหารกลางวัน ณ โรงแรม**

บ่าย เดินทางกลับ **เดลลี ใช้เวลาเดินทางประมาณ 4-5 ชั่วโมง** เดินทางถึงเดลลี **ชมประตูอินเดีย (Indian Gate)** ใช้เป็นอนุสาวรีย์ของทหารที่เสียชีวิตในสงครามโลกครั้งที่หนึ่ง จุดไฟ อมรชีวินบูชาวิญญาณนักรบไม่เคยดับ ตั้งแต่ พ.ศ. 2474 (ค.ศ. 1931) จวบจนปัจจุบัน มีชื่อจารึกไว้ที่แผ่นหิน 85,000 ชื่อ




นำท่านผ่านชมราชปาติภาวัน (Rashtrapati Bhavan) **ทำเนียบรัฐบาล** ที่ก่อสร้างด้วยหินทรายรูปร่างผสมแบบอังกฤษและโมกุล

ค่ำ **บริการอาหารค่ำ ณ โรงแรม**

ที่พัก : Country Inn Suites Delhi หรือเทียบเท่า

วันที่ 3 **เดลลี - ศรีนาคา - โซนามาร์ค**	**B**	**L**	**D**

เช้า รับประทานอาหารเช้า

09.50 น. **ออกเดินทางสู่ ศรีนาคา โดยสายการบิน AIR INDIA เที่ยวบินที่ AI-1792**

11.30 น. เดินทางถึง **สนามบินศรีนาคา**...รับกระเป๋าสัมภาระ

สนามบินศรีนาคา... หรือที่รู้จักในชื่อท่าอากาศยานนานาชาติชีคอุล-อาลัมและฐานทัพอากาศบัดแกม เป็นท่าอากาศยานนานาชาติใน เมืองหลวงฤดูร้อนของจัมมูและแคชเมียร์ ซึ่งเป็นของกองทัพอากาศอินเดียและการท่าอากาศยานแห่งอินเดียดำเนินการวงล้อมพลเรือนที่สนามบิน ถูกกำหนดให้เป็นสนามบินนานาชาติของ เมืองหลวงของรัฐแคชเมียร์

เที่ยง **บริการอาหารกลางวัน ณ ภัตตาคาร**

จากนั้น นำท่านออกเดินทางสู่ โซนามาร์ค (Sonamarg) **ใช้เวลาประมาณ 3-4 ชั่วโมง** ระหว่างสองข้างชมวิวความสวยงามตลอดทาง “โซนามาร์ค” ทุ่งทองคำแห่งแคชเมียร์ มีความสำคัญทางประวัติศาสตร์เป็นประตูโบราณเส้นทางสายไหมเชื่อมต่อจัมมูและแคชเมียร์กับทิเบต เป็นจุดเริ่มต้นที่จะมุ่งหน้าไปยังลาดักห์ หรือเป็นรู้จักกันดีในชื่อว่า**“ประตูสู่ลาดักห์”** เส้นทางนี้จะเป็นเส้นทางที่มีทิวทัศน์สวยงามตลอดสองข้างทาง....ให้ท่านได้เพลิดเพลินกับวิวทิวทัศน์ช่วงหน้าร้อนของแคชเมียร์ที่สวยงามเกินคำบรรยาย นำท่านถ่ายภาพที่โซนามาร์ค ชมบรรยากาศของเทือกเขาและป่าสน



บ่าย **ชม** ธรรมชาติสัมผัสอากาศสบายๆ ชมวิวภูเขา ให้ท่านได้ลองหาประสบการณ์

โปรแกรมพิเศษ **นำท่านขี่ม้าชมวิวที่โซนามาร์ค**

..ท่านที่หลงใหลในธรรมชาติ สามารถขี่ม้าชมความงามของเทือกเขาหิมาลัย ที่รายล้อมไปด้วยต้นสน อย่างใกล้ชิดมากขึ้น รวม ค่าใช้จ่ายการขี่ม้า (ไม่รวมทิปคนจูงม้าในค่าทัวร์ โปรดสอบถามรายละเอียดจากหัวหน้าทัวร์)







ค่ำ **บริการอาหารค่ำ ณ โรงแรม**

ที่พัก : Sultan Resort Sonamarg หรือเทียบเท่า

วันที่ 4 โซนามาร์ค – ศรีนาคา - สวนชาลิมาร์	B	L	D

เช้า **บริการอาหารเช้า ณ โรงแรม**

นำท่านเดินทางกลับศรีนาคา ใช้เวลาเดินทาง 3-4 ชั่วโมง

กลางวัน **บริการอาหารกลางวัน ณ ภัตตาคาร**

นำท่านไป **คาเฟ่สุดชิคในศรีนาคา Café Chai Jaai (พิเศษ..เซตน้ำชา)**





นำท่านชม **สวนชาลิมาร์ (Shalimar Garden)** หรือ “สวนแห่งความรัก” ถือเป็นจุดสูงสุดของสถาปัตยกรรมสวนโมกุลในแคชเมียร์ สร้างขึ้นโดยจักรพรรดิจาฮันกีร์ เพื่อถวายแก่มเหสีผู้เป็นที่รัก และต่อเติมความวิจิตรโดยจักรพรรดิชาห์ ชหัน สวนแห่งนี้ได้รับการตกแต่งอย่างวิจิตรบรรจงด้วยระเบียงน้ำพุกว่า 400 หัว และ ต้นชินาร์อายุนับร้อยปี เป็นสัญลักษณ์แห่งความโรแมนติกที่โด่งดังไปทั่วโลก และ เป็น ที่เที่ยวแคชเมียร์ ที่คู่รักและนักท่องเที่ยวห้ามพลาดเด็ดขาดตลอดทั้งปี *ได้เวลาพอสมควรเดินทางกลับสู่ศรีนาคา ในเส้นทางเดิม*



จากนั้น นำท่าน **ล่องเรือชิคารา (เรือพายแบบแคชเมียร์)** พาหนะสำหรับทำมาหากินของชาว แคชเมียร์ที่มีบ้านเรือนอยู่ริมน้ำที่สำคัญใบพายเป็นรูปหัวใจให้ท่านชมความงดงามทะเลสาบ ทะเลสาบได้รับการขนานนามว่า **"เพชรยอดมงกุฎของแคชเมียร์" หรือ "อัญมณีแห่งศรีนาคา"** ทะเลสาบที่มีความสวยงาม เต็มไปด้วยความมีชีวิตชีวาของ ชาวแคชเมียร์..ท่านจะเพลิดเพลินกับการเลือกซื้อสินค้าพื้นเมืองของชาวแคชเมียร์ที่นำของมาขายกันถึงกลางทะเลสาบ! เช่น ผ้าพัชมิน่า, เปเปอร์มาเช่, เครื่องประดับและเครื่องเงินต่างๆมากมาย









มาถึงแคชเมียร์ ต้อง!! เปิดประสบการณ์พักในบ้านเรือ หรือ House Boat หนึ่งในหลายร้อยลำที่อยู่ในทะเลสาบดาล ที่ทำด้วยไม้แกะสลักอย่างประณีตเป็นความรู้สึกที่สงบและมีความสุขในอีกรูปแบบหนึ่ง จึงไม่น่าแปลกใจว่าทำไมในแต่ละปีจะมีนักท่องเที่ยวจากทั่วโลกพากันมาเยือนที่นี่ชมทัศนียภาพรอบ ๆ ทะเลสาบได้ทั้ง 360 องศา และในเรือแต่ละลำจะมี ผู้ดูแลที่คอยดูแลอำนวยความสะดวกสบายให้แก่แขกที่มาพักเหมือนกับได้อยู่ที่บ้าน ทำให้สามารถจินตนาการไปถึงความสะดวกสบายสมัยที่ชาวอังกฤษอาศัยอยู่ในบ้านเรือเมื่อในอดีตได้เป็นอย่างดี





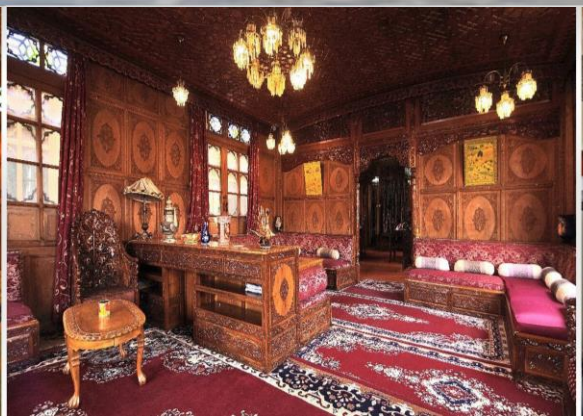



“วิมานบนดินแห่งแคชเมียร์” ความใฝ่ฝันของนักท่องเที่ยว เกิดขึ้นในยุค “ควีนส์วิคตอเรีย” ซึ่งอังกฤษได้เข้ามาล่าอาณานิคม แต่มหาราชาโมกุล ได้ตั้งกฎเข้มว่า ...แม้อังกฤษจะมีอำนาจเหนืออย่างไรก็ไม่อาจให้ใช้สิทธิถือครองที่ดินผืนนี้ได้...!!! นักล่าอาณานิคม จึงเลี่ยงโดยนำไม้สนซีดาร์ สร้างเป็นเรือ มีเอกลักษณ์ทางสถาปัตยกรรมตามแบบของอังกฤษ แกะสลักลวดลายสวยงาม พร้อมเครื่องอำนวยความสะดวกต่างๆ หลังอินเดียถูกปลดปล่อยให้เป็นเอกราช บ้านเรือเหล่านี้จึงตกเป็นของรัฐ ถูกปล่อยให้ทรุดโทรมไปตามกาลเวลา ต่อมาได้ตกเป็นของเอกชน จึงปรับเป็นที่พักรองรับนักท่องเที่ยว กลายเป็นสถานที่ได้รับความนิยมจนมาถึงปัจจุบัน

ค่ำ **รับประทานอาหารค่ำ ณ บ้านเรือ**

ที่พัก: Meena Deluxe Houseboat Srinagar หรือเทียบเท่า

วันที่ 5 ศรีนาคา - กุลมาร์ค – ศรีนาคา – สวนนิชาท (Nishat Bagh)	B	L	D

เช้า **บริการอาหารเช้า ณ บ้านเรือ**

นำท่านชม **สวนนิชาท (Nishat Bagh)** ที่นี่คือสวนโมกุลที่ใหญ่ที่สุดในศรีนาการ์ ตั้งอยู่ริมทะเลสาบดาล โดดเด่นด้วยการออกแบบสวนเป็นระเบียงชั้นๆ ลดหลั่นกันลงมาถึง 12 ชั้น เป็นจุดชมวิวที่สวยงามและได้รับความนิยมมากที่สุดใน แคชเมียร์ ชมทัศนียภาพอันตระการตาของทะเลสาบดาลและเทือกเขาหิมาลัยที่สวยงามราวกับภาพฝันตลอดทั้งปี




นำท่านเดินทางไป **กุลมาร์ค (Gulmarg)** **ใช้เวลาเดินทางประมาณ 3-4 ชั่วโมง** กุลมาร์ค...สถานที่ท่องเที่ยวสุดฮิตในแคชเมียร์ ที่ได้รับความนิยมจากนักท่องเที่ยวทั่วโลกเป็นภูเขาที่สวยงามที่สุดแห่งหนึ่งใน แคชเมียร์ เดิมเรียกเการิมาร์ค ตั้งโดยสุลต่าน ยูซุปชาร์ในศตวรรษที่ 16 เนื่องจากที่นี่เป็นทุ่งหญ้าที่เต็มไปด้วยดอกไม้ป่าตามฤดูกาลและในปัจจุบันยังเป็นสถานที่ตั้งของสนามกอล์ฟ 18 หลุมที่สูงที่สุดในโลก (3,000 เมตรจากระดับน้ำทะเล)

กลางวัน **บริการอาหารกลางวัน ณ ภัตตาคาร**

ไฮไลท์ของกิจกรรม และการท่องเที่ยวที่กุลมาร์ค **นำท่านขึ้นเคเบิลคาร์เฟส 1** (กระเช้าลอยฟ้าหรือกอนโดลา) ขึ้นกระเช้ากอนโดล่าเป็นเคเบิลคาร์ไปเฟส1 ระหว่างทางท่านจะได้เห็นวิวของหิมะที่สวยงามพบเห็นหมู่บ้านยิปซีและหมู่บ้านของคนท้องถิ่น มองลงไปข้างล่างต้นสนระหว่างทางและหิมะที่สวยงามมาก เห็นวิวทิวเขาของเทือกเขาหิมาลัย เมื่อถึงสถานีลงจากกระเช้าแล้ว ท่านจะพบลานขนาดใหญ่...อิสระให้ท่าน ถ่ายภาพคู่กับภูเขาสวยงามรอบทิศทาง...**นำท่านเดินทางกลับศรีนาคา**











ค่ำ บริการอาหารค่ำ ณ โรงแรม

ที่พัก : Hotel Heritage Luxury Srinagar หรือเทียบเท่า

วันที่ 6 ศรีนาคา - เดลลี / เดลลี - กรุงเทพฯ	B	-	-

เช้า **บริการอาหารเช้า** ...สมควรแก่เวลานำท่านเดินทางไปสนามบิน

09.10 น. ออกเดินทางจากสู่ เดลลี โดยสายการบิน AIR INDIA เที่ยวบินที่ AI-1810

(ใช้เวลาบินประมาณ 1.55 ชม. กระเป๋าใหญ่โหลดได้ 25 กก ถือขึ้นเครื่อง 7 กก)

10.45 น. ถึงสนามบิน **ท่าอากาศยานนานาชาติอินทิราคานธีร์ เมืองเดลลี (New Delhi)** อาคารภายในประเทศ ตรวจรับกระเป๋าสัมภาระ จากนั้นพาคณะเช็คอินเคาน์เตอร์ ระหว่างประเทศเพื่อเดินทางสู่กรุงเทพฯ อิสระอาหารกลางวัน ในสนามบิน เพื่อความสะดวกในการเดินทาง

14.30 น. เหินฟ้าสู่ กรุงเทพฯ ท่าอากาศยานสุวรรณภูมิ โดยสายการบิน Air India เที่ยวบินที่ AI-2304 ใช้เวลาบินประมาณ 4 ชม กระเป๋าใบใหญ่โหลดได้ 25 กก ถือขึ้นเครื่องได้ 7 กก

มีบริการอาหารบนเครื่อง

20.25 น. เดินทางถึง...ท่าอากาศสุวรรณภูมิ โดยสวัสดิภาพ

อัตราค่าบริการ โปรแกรม I Love Winter แคชเมียร์ 6 วัน 5 คืน)

กำหนดวันเดินทาง	อัตราค่าบริการหมายเหตุ: ผู้ใหญ่ (12 ปี ขึ้นไป) เดินทางตั้งแต่ 20 ท่านขึ้นไป	
	ผู้ใหญ่พัก 2 -3 ท่าน	พักเดี่ยวเพิ่ม
5-10 ธ.ค.2569 27 ธ.ค. – 1 ม.ค.2570	41,900.-	8,500.-
อินเดียฟรีค่าธรรมเนียมวีซ่า/กรอกวีซ่าแบบออนไลน์ ไม่ต้องโชว์ตัวนะค้า		

การชำระเงิน

งวดที่ 1 : สำรองที่นั่งจ่าย 15,000 บาท / หลังมีการยืนยันกรุ๊ปเดินทางแน่นอนหรือตาม เจ้าหน้าที่กำหนด พร้อมส่งสำเนาหน้าหนังสือเดินทางให้เจ้าหน้าที่

งวดที่ 2 : ชำระส่วนที่เหลือ 30 วัน ล่วงหน้าก่อนออกเดินทางหรือตามเจ้าหน้าที่กำหนด

เอกสารในการยื่นวีซ่าท่องเที่ยวอินเดียแบบ ออนไลน์ไม่ต้องมาแสดงตัว

- **รูปถ่ายสี** (ถ่ายมาไม่เกิน 3 เดือน ขนาด 2×2 นิ้ว) 1 รูป **พื้นหลังสีขาว** ไม่สวมแว่นตาหรือเครื่องประดับ, ไม่ใส่ชุดข้าราชการหรือเครื่องแบบใดๆ (เหมือนถ่ายที่ร้านแต่สามารถถ่ายรูปเองได้โดยไม่เป็นรูปเซลฟี่)
- **สำเนาหนังสือเดินทางมีอายุมากกว่า 6 เดือน**
- **สำเนาทะเบียนบ้าน 1 ชุด**
- ถ้าเป็นเด็กอายุต่ำกว่า 15 ปี ใช้สำเนาสูติบัตรและบัตรประชาชน
- **สำเนาหน้าวีซ่าที่เคยเดินทางไปประเทศอินเดีย 1 ชุด** (หากมี)
- **แบบฟอร์มกรอกข้อมูลที่เจ้าหน้าส่งให้เท่านั้น**

หมายเหตุ:เอกสารต่างๆ การประกอบการยื่นวีซ่าท่านสามารถแสกน ส่งให้ทางไลน์ของเจ้าที่หน้าที่ดูแลท่าน

อัตราค่าใช้จ่ายรวม

- ตั๋วเครื่องบินไป-กลับ ระหว่างประเทศชั้นประหยัดสายการบิน ตามระบุในรายการ
- ค่าตั๋วภายในประเทศชั้นประหยัดสายการบิน ตามระบุในรายการ
- ค่าภาษีสนามบินทุกแห่งและค่าประกันภัยสายการบิน ตามระบุในรายการ
- **ค่าธรรมเนียมวีซ่าสำหรับหนังสือเดินทางไทย ยื่นแบบออนไลน์เท่านั้น (ไม่ต้องโชว์ตัว)**
- ค่าที่พักบนเรือ (Houseboat) ที่ศรีนาคาระดับดีลักซ์ (พักห้องละ 2 ท่าน) ตามระบุในรายการ
- ค่าที่พักโรงแรมตามระบุในรายการ ตามระบุในรายการ
- รถโค้ชปรับอากาศรับ-ส่งสนามบินระหว่างอาคารภายในประเทศและต่างประเทศ, และรถTempo ปรับอากาศในแคชเมียร์ ตามระบุในรายการ
- ค่าอาหารทุกมื้อตามระบุ/ค่าธรรมเนียมเข้าชมสถานที่ต่างๆ/เคเบิ้ลคาร์เฟส 1
- ค่าประกันภัยการเดินทางอุบัติเหตุวงเงิน 1,000,000 บาท และ ค่ารักษาพยาบาลในต่างประเทศวงเงิน 1,000,000 บาท ค่ารักษาพยาบาลต่อเนื่องในประเทศไทย 50,000 บาท (คุ้มครองผู้เอาประกันภัย อายุระหว่าง 6-75 ปี ในกรณีที่ผู้เอาประกันภัยอายุต่ำกว่า 6 ปี หรือ ระหว่าง 76 ปีขึ้นไปจะมีเบี้ยประกันคุ้มครอง 50 % ของจำนวนเงินเอาประกันภัย ทั้งนี้ขึ้นอยู่กับเงื่อนไขของกรมธรรม์ / ผู้เอาประกันภัยอายุสูงกว่า 85 ปี ทางบริษัทฯ ขอสงวนสิทธิ์ในการคุ้มครอง) ประกันครอบคลุมการติดโควิดและการรักษาในต่างประเทศ(ต้องมีใบเสร็จโรงพยาบาลเท่านั้น)และหลังจากกลับจากต่างประเทศต่อเนื่องอีก 7 วัน วงเงินคุ้มครองอาหารเป็นพิษ (โดยแพทย์จะต้องระบุในใบรับรองแพทย์ว่า อาหารเป็นพิษเท่านั้น) แต่ทั้งนี้ย่อมอยู่ในข้อจำกัดที่มีการตกลงไว้กับบริษัทประกันชีวิต

<u>อัตราค่าใช้จ่ายไม่รวม</u>

- ค่าจัดทำหนังสือเดินทาง (PASSPORT) และค่าทำใบอนุญาตที่กลับเข้าประเทศของคนต่างชาติหรือคนต่างด้าว
- ค่าใช้จ่ายอื่นๆนอกเหนือจากที่ระบุไว้ในรายการและค่าใช้จ่ายส่วนตัวต่างๆ เช่น ค่าโทรศัพท์ ค่าซักรีด ฯลฯ
- ค่าธรรมเนียมน้ำมันของสายการบิน (ถ้ามี)
- ค่าวีซ่าที่มีค่าธรรมเนียมแพงกว่าหนังสือเดินทางไทย
- ค่าภาษีหัก ณ ที่จ่าย 3% ภาษีมูลค่าเพิ่ม 7% (กรณีออกใบกำกับภาษี)
- ค่าธรรมเนียมการชำระเงินด้วยบัตรเครดิต VISA 3%
- ค่าน้ำหนักเกินพิกัดตามสายการบินกำหนด 20 กิโลกรัม หรือเงื่อนไขที่สายการบินกำหนด
- ค่ากิจกรรมที่นอกเหนือรายการระบุ อาทิ ขี่ม้า/สโนว์โมบิล นอกเหนือรายระบุในรายการ
- **<u>ค่าทิปไกด์ท้องถิ่น,พนักงานขับรถ 1,500 บาท ต่อท่าน /ตลอดทริป</u>**
- **<u>ค่าทิปหัวหน้าทัวร์ไทย ทิปหัวหน้าทัวร์แล้วแต่ความพึงพอใจในบริการของท่าน</u>**
- **ค่าบริการยกกระเป๋าในโรงแรมและสนามบิน ซึ่งท่านจะต้องดูแลกระเป๋าและทรัพย์สินด้วยตัวท่านเอง**

การให้ทิปตามธรรมเนียมทางบริษัทฯมิได้มีผลประโยชน์ใดๆทั้งสิ้นขึ้นอยู่กับการพิจารณาของท่านเพื่อเป็นกำลังใจให้กับไกด์และคนขับรถ

ข้อแนะนำและแจ้งเพื่อทราบ

- ♣ สำหรับห้องพัก 3 เตียงกรุณาแจ้งล่วงหน้าเพื่อตรวจสอบกับทางโรงแรม มีบริการเฉพาะบางโรงแรมเท่านั้น กรณีเดินทางเป็นผู้ใหญ่ 3 ท่าน แนะนำให้เปิดห้องพัก 2 ห้องเพื่อสะดวกกับท่านมากกว่า
- ♣ กรณีเดินทางเป็นตั๋วกรุ๊ปหรือตั๋วหมู่คณะ หากออกตั๋วแล้วไม่สามารถขอเงินคืนได้และไม่สามารถเปลี่ยนวันเดินทางได้
- ♣ กระเป๋าเดินทางเพื่อโหลดเส้นทาง กรุงเทพ/เดลลี/ศรีนาคา-เดลลี/กรุงเทพฯ ท่านละ 1 ใบ น้ำหนักไม่เกิน 20 กก. กระเป๋าถือขึ้นเครื่องได้ 7 กก แต่สามารถโหลดรวมทั้งคณะได้โดยการบริหารจัดการของหัวน้าทัวร์ท่าน

กรณียกเลิก

- หากมีการชำระมัดจำทัวร์แล้ว ต้องการยกเลิก ไม่ว่ากรณีใดๆก็ตาม ชำระค่าบริการ **ท่านละ 3,000 บาท**
- ยกเลิกเดินทาง 30 วันล่วงหน้าก่อนการเดินทางหักใช้จ่ายที่เกิดขึ้นจริง (ตามกฎหมาย ฉับบพิเศษราชากิจานุเบกษา)เช่น มัดจำตั๋วเครื่องบิน,วีซ่า,ค่าดำเนินการ (ถ้ามี),ค่าโรงแรม,ค่าตั๋วรถไฟ,หรืออื่นๆ โดยจะมีรายละเอียดแสดงให้แก่ลูกค้าได้รับทราบ (หมายเหตุ: ช่วง Peak season สายการบินให้มัดจำล่วงหน้า 2-3 เดือนก่อนออกเดินทาง)
- แจ้งยกเลิกเดินทาง 15-29 วัน ก่อนการเดินทาง หัก 50% ของราคาทัวร์
- แจ้งยกเลกเดินทาง 0-14 วัน ก่อนการเดินทาง หัก 100 % ของราคาทัวร์

หมายเหตุ: กรณีการยกเลิกเป็นตามเงื่อนไขหลัก ตามกฎหมายการท่องเที่ยว ฉับบพิเศษราชากิจานุเบกษา ในการชำระหรือหักใช้จ่ายที่เกิดขึ้นจริงตามจริงในวันที่ยกเลิก

ยกเลิกช่วงเทศกาล

- กรณียกเลิกช่วง สงกรานต์-ปีใหม่ หากมีการชำระมัดจำทัวร์แล้ว ยกเลิกไม่ว่ากรณีใดๆ ก็ตาม หักค่าบริการ ท่านละ 3,000 บาท และใช้จ่ายที่เกิดขึ้นจริง (ตามกฎหมาย ฉบับพิเศษราชกิจานุเบกษา)เช่น มัดจำตั๋วเครื่องบิน,วีซ่า,ค่าดำเนินการ (ถ้ามี), ค่าโรงแรม,ค่าตั๋วรถไฟ,หรืออื่นๆ โดยจะมีราละเอียดแสดงให้แก่ลูกค้าได้รับทราบ
- กรณีช่วง Peak season วันหยุดยาว เช่น สงกรานต์ ปีใหม่ สายการบินให้มัดจำล่วงหน้า 1-2 เดือนก่อนเดินทาง
- กรณียกเลิกช่วง สงกรานต์-ปีใหม่ ระยะเวลา 0 - 30 วัน ชำระ 100% ของราคาทัวร์

เงื่อนไขการเดินทาง

1) บริษัทขอสงวนสิทธิ์ที่จะเลื่อนการเดินทางในกรณีที่มีผู้ร่วมคณะต่ำ 15- 20 ท่าน หรือตามที่บริษัทฯ กำหนด
2) รายการนี้เป็นเพียงข้อเสนอที่ต้องได้รับการยืนยันจากบริษัทฯ อีกครั้งหนึ่ง หลังจากได้สารองที่นั่งบนเครื่อง และโรงแรมที่พักในต่างประเทศเป็นที่เรียบร้อย แต่อย่างไรก็ตามรายการนี้อาจเปลี่ยนแปลงได้ตามความเหมาะสม
3) หากท่านยกเลิกก่อนรายการท่องเที่ยวจะสิ้นสุดลง ทางบริษัทฯ จะถือว่าท่านสละสิทธิ์และจะไม่รับผิดชอบค่าบริการที่ท่านได้ชำระไว้แล้วไม่ว่ากรณีใดๆ ทั้งสิ้น
4) ราคานี้คิดตามราคาตั๋วเครื่องบินในปัจจุบัน หากราคาตั๋วเครื่องบินปรับสูงขึ้น บริษัทฯ สงวนสิทธิ์ที่จะปรับราคาตั๋วเครื่องบินตามสถานการณ์ดังกล่าว
5) ในกรณีที่ลูกค้าต้องออกตั๋วโดยสารภายในประเทศ กรุณาติดต่อเจ้าหน้าที่ของบริษัทฯ ก่อนทุกครั้ง มิเช่นนั้นทางบริษัทฯ จะไม่รับผิดชอบค่าใช้จ่ายใดๆ ทั้งสิ้น
6) ทางบริษัทขอสงวนสิทธิ์ราคานี้เฉพาะนักท่องเที่ยวชาวไทยและท่องเที่ยวเป็นหมู่คณะแบบ Join Tour เท่านั้น กรณีต้องการตัดกรุ๊ปเหมาโปรดสอบถามทางบริษัทอีกครั้ง หากเป็นนักท่องเที่ยวชาวต่างชาติ หรือ พระสงฆ์ โปรดสอบถามทางบริษัท
7) กรณีการยกเลิกการจองทัวร์ หลังจากยื่นวีซ่าเรียบร้อยแล้วบริษัทของสงวนสิทธิ์ในการนำพาสปอร์ตไปยกเลิกวีซ่าในทุกกรณี ไม่ว่าค่าใช่จ่ายในการยื่นวีซ่าจะรวมหรือแยกจากรายการทัวร์ก็ตาม

โรงแรม ที่พัก และอาหารการกิน ที่เราจัดในเส้นทางท่องเที่ยว แคชเมียร์ ระดับพื้นเมืองของอินเดียและ บ้านเรืออาจประมาณ

บริษัทฯ ถือว่าท่านได้อ่านและยอมรับเงื่อนไขต่างๆในโปรแกรมทัวร์ดี แล้วจึงชำระเงินมัดจำ กับเจ้าหน้าฝ่ายขายของเรา .. ขอบพระคุณที่ไว้วางใจ

เอกสารประกอบวีซ่า อินเดียแบบออนไลน์ (ไม่ต้องโชว์ตัว)

- **สำเนาหนังสือเดินทาง** มีอายุการใช้งานไม่ต่ำกว่า 6 เดือน ภาพชัดเจน ไม่เซ็นชื่อทับเอกสาร (สามารถถ่ายรูปส่งทางทางไลน์หรืออีเมล์ได้)
- **รูปถ่ายปัจจุบัน ไม่เกิน 6 เดือน หน้าตรง** <u>สามารถถ่ายด้วยกล้องมือถือได้</u> มองเห็นใบหน้าชัดเจน ไม่มีเงาบังบนใบหน้า ไม่นำผมมาปิดใบหน้า ไม่สวมแว่นตา ไม่สวมเครื่องประดับ ไม่ยิ้มเห็นฟัน
- **สำเนาทะเบียนบ้าน**

ตัวอย่าง รูปถ่ายพื้นหลัง (ห้ามใส่เสื้อสีขาว) และ ตัวอย่างหน้าพาสปอร์ต





บริษัทฯ ถือว่าท่านได้อ่านและยอมรับเงื่อนไขต่างๆในโปรแกรมทัวร์ดี แล้วจึงชำระเงินมัดจำ กับเจ้าหน้าฝ่ายขายของเรา .. ขอบพระคุณที่ไว้วางใจ

ใบข้อมูลสำคัญของผู้ที่ต้องการขอวีซ่าอินเดีย
สถานทูตอินเดียไม่สามารถรับยื่นคำร้องได้ หากท่านกรอกข้อมูลไม่ครบถ้วน

1. ชื่อ/นามสกุล ผู้สมัคร ภาษาอังกฤษ.....

   ชื่อ / นามสกุลเดิม ภาษาอังกฤษ .....

*กรณีที่มีการเปลี่ยน หรือ กรณีแต่งงานแล้ว ให้กรอกนามสกุลเดิมก่อนแต่งงาน

2. ศาสนาที่ท่านนับถือ ☐ พุทธ ☐ คริสต์ ☐ อิสลาม ☐ อื่นๆ.....

3. ตำหนิที่มองเห็นได้ (เช่น ปานแดงที่มือซ้าย) .....

4. วุฒิการศึกษา .....

5. ที่อยู่ปัจจุบันที่ติดต่อสะดวก.....

..... รหัสไปรษณีย์.....

6. เบอร์โทรศัพท์มือถือ.....

7. ชื่อ/นามสกุลบิดา ภาษาอังกฤษ .....

สัญชาติบิดาปัจจุบัน..... สัญชาติบิดาในอดีต.....

เมืองที่บิดาเกิด..... ประเทศที่บิดาเกิด.....

8. ชื่อ/นามสกุลมารดา ภาษาอังกฤษ.....

สัญชาติมารดาปัจจุบัน..... สัญชาติมารดาในอดีต.....

เมืองที่มารดาเกิด..... ประเทศที่มารดาเกิด .....

9. สถานภาพการสมรส ☐โสด ☐แต่งงาน ☐หย่า

10. ชื่อ/นามสกุลคู่สมรส ภาษาอังกฤษ..... ....

สัญชาติคู่สมรสปัจจุบัน..... สัญชาติคู่สมรสในอดีต.....

เมืองที่คู่สมรสเกิด..... ประเทศที่คู่สมรสเกิด .....

11. อาชีพปัจจุบัน..... ตำแหน่ง.....

ชื่อสถานทำงานหรือสถานศึกษา.....

ที่อยู่บริษัทหรือสถานที่ศึกษา.....

.....

เบอร์โทรบริษัท.....

12. อาชีพในอดีต (ที่ทำก่อนอาชีพปัจจุบัน) ..... ตำแหน่ง.....

13. ท่านเคยทำงานในหน่วยทหารหรือตำรวจหรือไม่ ☐ เคย ☐ ไม่เคย

หากเคย กรุณาตอบคำถามต่อไปนี้

ชื่อองค์กร/หน่วยงาน..... สถานที่ได้รับการบรรจุ.....

ตำแหน่ง ..... ยศ.....

22. เคยไปอินเดียมาก่อนหรือไม่ ☐ เคย ☐ ไม่เคย

ประเภทวีซ่าครั้งที่ผ่านมา..... หมายเลขวีซ่า.....

สถานที่ออกวีซ่าครั้งก่อน..... วันที่ออกวีซ่า.....

23. ถ้าเคยเดินทางไปอินเดีย ครั้งที่แล้ว เดินทางไปเมือง .....

24. ท่านเคยเดินทางเข้าออกในกลุ่มประเทศ SAARC (อัฟกานิสถาน ภูฏาน ปากีสถาน มัลดีฟ บังคลาเทศ ศรีลังกา เนปาล)ในช่วง 3 ปีที่ผ่านมาหรือไม่ ☐ เคย ☐ ไม่เคย

- ● ☐ อัฟกานิสถาน เคยจำนวน.....ครั้ง เมื่อปี ค.ศ .....
- ● ☐ ภูฏาน เคยจำนวน.....ครั้ง เมื่อปี ค.ศ .....
- ● ☐ ปากีสถาน เคยจำนวน.....ครั้ง เมื่อปี ค.ศ .....
- ● ☐ มัลดีฟ เคยจำนวน.....ครั้ง เมื่อปี ค.ศ .....
- ● ☐ บังคลาเทศ เคยจำนวน.....ครั้ง เมื่อปี ค.ศ .....
- ● ☐ ศรีลังกา เคยจำนวน.....ครั้ง เมื่อปี ค.ศ .....
- ● ☐ เนปาล เคยจำนวน.....ครั้ง เมื่อปี ค.ศ .....

25. ประเทศที่เคยเดินทางไปในช่วง 10 ปีที่ผ่านมา (หากจำไม่ได้ สามารถถ่ายรูปหน้าสแตมป์พาสปอร์ตส่งมาได้)

.....

✓ค่าธรรมเนียมวีซ่าฟรีสำหรับหนังสือเดินทางไทย <u>ยื่นแบบออนไลน์เท่านั้น</u> (ไม่ต้องโชว์ตัว)

✓กรณีสถานฑูตปฏิเสธวีซ่า บริษัทฯ เป็นตัวแทนยื่นวีซ่า จะต้องดำเนินการทำวีซ่าติดเล่ม มีค่าใช้จ่าย เล่มละ 4,000 บาท จะต้องเตรียมเอกสารฉบับจริงเพื่อนำเข้าสถานทูตอินเดีย พาสปร์อตฉบับจริง, รูปถ่ายสี, ฟร์อมกรอกเอกสาร, และ อื่น ๆ ตามที่สถานทูตอินเดียแจ้งมาคะ