INSIGHT BEYOND TRAVEL
อินไซท์ บียอนด์ ทราเวล
License No. 11/13971
46 ซอย เพชรเกษม 48 แยก 17 แขวงบางด้วน เขตภาษีเจริญ กรุงเทพมหานคร 10160
insightbeyondtravel@gmail.com
089-115-7739
รับจัดกรุ๊ปท่องเที่ยว Insight Beyond Travel
www.ibttravel.net
ทัวร์ต่างประเทศ | กรุ๊ปทัวร์ดูงาน | ที่พัก | ประกันการเดินทาง | แพ็คเกจท่องเที่ยว
LINE @ibttravel

RX-CKG01

5 วัน 3 คืน

vietjet Air.com

ทัวร์ไม่ลงร้าน

เที่ยวครบทุกวัน ไม่มีวันอิสระ

ต้าเจียห่าว CHONGQING

ฉงชิ่ง อู่หลง อุทยานเขานางฟ้า ผาหินแกะสลักต้าจู๋

RARE HIGHLIGHTS

- แหล่งมรดกโลกทางธรรมชาติระดับ 5A
- อุทยานหลุมฟ้าสะพานสวรรค์
- นั่งรถรางรับลมหนาว อุทยานเขานางฟ้า
- เที่ยวชมมรดกโลก UNESCO ผาหินแกะสลักเมืองต้าจู๋
- ชมความสวยงามงานแกะสลักหินปิดทองเจ้าแม่กวนอิมพันมือ
- ตื่นตา ตื่นใจวิวฉงชิ่งยามค่ำคืน ที่หงหยาต้ง
- ช้อปปิ้งถนนคนเดินเจียฟางเป่ย
- เก็บครบไฮไลต์ดังแห่ง มหานครฉงชิ่ง
- ชิมสุดยอดอาหารท้องถิ่นของฉงชิ่ง ถนนอาหารกวานอิมเฉียว

เดินทาง ธันวาคม 69 - มีนาคม 70

ราคาเริ่มต้น

16,789

รวมภาษีมูลค่าเพิ่ม 7%



เมนูพิเศษ สุกี้หม่าล่าฉงชิ่ง



เป็ดปักกิ่ง



พักอู่หลง 1 คืน



เจ้าแม่กวนอิมพันมือ



รถไฟทะลุตึก หลีจื่อป้า



ถนนกวานอิมเฉียว



หงหยาต้ง

โรงแรม 4 ดาว	บริการอาหาร 7 มื้อ	น้ำหนักกระเป๋า 20 กก.	น้ำดื่มฟรี วันละ 1 ขวด



เดินทาง
ธันวาคม - มีนาคม 2570

น้ำหนักกระเป๋า
20 KG

อาหาร
7 มื้อ

น้ำดื่มวันละ 1 ขวด

BKK ..... CKG			CKG ..... BKK		
เที่ยวบิน	เวลาออก	เวลาถึง	เที่ยวบิน	เวลาออก	เวลาถึง
VZ 3606	22 : 55	02 : 10	VZ 3607	03 : 10	05 : 25

โปรแกรมเดินทาง

วันที่	โปรแกรมทัวร์	อาหาร			โรงแรม ★★★★
		เช้า	เที่ยง	เย็น	
1	สนามบินสุวรรณภูมิ กรุงเทพฯ - สนามบินฉงชิ่งเจียงเป่ย์			✈	SHENGMING IN HOTEL หรือเทียบเท่า ★★★★
2	เมืองอู่หลง - อุทยานหลุมฟ้าและสะพานสวรรค์ (รวมลิฟต์แก้วขาลง + รถแบตเตอรี่ + รถอุทยาน) - จุดชมวิวระเบียงแก้วอู่หลง - อุทยานเขานางฟ้า (รวมรถราง)	✓	✓	✓	DAWEIYING HOTEL หรือเทียบเท่า ★★★★
3	ฉงชิ่ง - จุดชมรถไฟทะลุตึกหลี่จือปา - ตึกไคว่ชิงโหล่ว - ตึกตะเกียบ - ถนนคนเดินเจี่ยฟางเป่ย - หงหยาต้ง	✓	✓ สุกี้หม่าล่า		SHENGMING IN HOTEL หรือเทียบเท่า ★★★★
4	ต้าจู๋ - ผาหินแกะสลักเขาเป่าติ่งซัน (รวมรถแบตเตอรี่) - พระโพธิสัตว์กวนอิมพันมือ - ถนนอาหารกวานอิมเฉียว	✓	✓ เป็ดปักกิ่ง		
5	สนามบินฉงชิ่งเจียงเป่ย์ - สนามบินสุวรรณภูมิ ประเทศไทย	✈			

รายการทัวร์ข้างต้น อาจมีการสลับปรับเปลี่ยนเพื่อความเหมาะสม โดยคำนึงถึงสถานการณ์หน้างานเป็นหลัก โดยจะเที่ยวครบตามที่รายการระบุ


อุทยานหลุมฟ้า-สะพานสวรรค์


อุทยานเขานางฟ้า


หงหยาต้ง

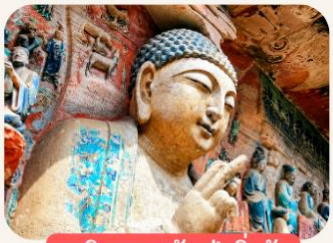
ผาหินแกะสลักเป่าติ่งซัน

อัตราค่าบริการ				
พีเรียดเดินทาง	ราคาทัวร์/ท่าน พักห้องละ 2 – 3 ท่าน	ราคาทัวร์/ท่าน เด็กอายุไม่เกิน 2 ปี (Infant)	ราคาทัวร์ไม่รวม ตั๋วเครื่องบิน	ราคาห้องพักเดี่ยว
09 - 13 ธันวาคม 2569 *วันรัฐธรรมนูญ	19,789	6,000	13,789	3,900
16 - 20 ธันวาคม 2569	18,789	6,000	12,789	3,900
23 - 27 ธันวาคม 2569	18,789	6,000	12,789	3,900
30 ธันวาคม 2569 - 03 มกราคม 2570 *วันหยุดสิ้นปี *วันขึ้นปีใหม่	22,789	6,000	16,789	3,900
06 - 10 มกราคม 2570	18,789	6,000	12,789	3,900
13 - 17 มกราคม 2570	18,789	6,000	12,789	3,900
20 - 24 มกราคม 2570	18,789	6,000	12,789	3,900
27 - 31 มกราคม 2570	18,789	6,000	12,789	3,900
17 - 21 กุมภาพันธ์ 2570	18,789	6,000	12,789	3,900
24 - 28 กุมภาพันธ์ 2570	18,789	6,000	12,789	3,900
03 - 07 มีนาคม 2570	18,789	6,000	12,789	3,900
10 - 14 มีนาคม 2570	18,789	6,000	12,789	3,900
17 - 21 มีนาคม 2570	17,789	6,000	11,789	3,900
24 - 28 มีนาคม 2570	16,789	6,000	10,789	3,900

หมายเหตุ : ไม่มีราคาเด็ก และราคาเด็กไม่มีเตียง

ราคาทัวร์ไม่รวมค่าทิปไกด์ และคนขับรถ ท่านละ 1,500 บาท/ท่าน/ทริป ชำระที่สนามบิน ณ วันเดินทาง

ในระหว่างดำเนินทัวร์ ไกด์ท้องถิ่นอาจมีการนำเสนอทัวร์เสริมนอกเหนือจากรายการทัวร์ (Option Tour)

ซึ่งไม่กระทบกับโปรแกรมเดิม โดยไม่มีการบังคับซื้อ สามารถเลือกซื้อได้ตามความพึงพอใจของท่าน

เงื่อนไขที่ควรทราบ

ประเภทห้องพัก

ห้องพัก 3 ท่าน

กรณีต้องการพักห้องละ 3 ท่าน ทางโรงแรมจะบริการเสริมเตียงให้เท่านั้น โดยขึ้นอยู่กับเงื่อนไขของโรงแรมนั้นๆ (บางโรงแรมเป็นเตียงเดี่ยว หรือ ฟูก) และบางครั้งเมื่อเตียงเสริมเต็ม ทางบริษัทฯ ขอสงวนสิทธิ์ในการปรับห้องพัก สำหรับ 2 ท่าน 1 ห้อง และ 1 ท่าน 1 ห้อง โดยมิต้องแจ้งให้ท่านทราบล่วงหน้า

ห้องพัก 2 ท่าน ใช้เตียงใหญ่ 1 เตียง

กรณีต้องการพัก 2 ท่าน โดยใช้เตียงใหญ่ 1 เตียง มาตรฐานโรงแรมจะมีเตียงประเภทนี้ค่อนข้างน้อยหรือบางโรงแรมไม่มีบริการ ทางบริษัทฯ จะดำเนินการตามความต้องการของท่านเป็นอันดับแรก ถ้าหากโรงแรมไม่มีให้บริการ ขอสงวนสิทธิ์ในการจัดห้อง 2 เตียง โดยมิต้องแจ้งให้ท่านทราบล่วงหน้า

การท่องเที่ยวในจีน

การท่องเที่ยวภายในอุทยาน

ไกด์ท้องถิ่น และหัวหน้าทัวร์จะใช้วิจารณญาณในการจัดการโปรแกรมท่องเที่ยวตามจุดต่างๆ ภายในอุทยาน แต่ด้วยปัจจัยต่างๆ อาจทำให้เก็บบางสถานที่ไม่ครบ หรือไม่ใช่จุดที่ระบุในรายการ ซึ่งจะขึ้นอยู่กับการใช้เวลาในแต่ละสถานที่ การรักษาเวลาของคณะ และสภาพอากาศในวันนั้นๆ

การเดินทางด้วยรถไฟความเร็วสูง

โปรแกรมที่ต้องเดินทางด้วยรถไฟความเร็วสูง ในกรณีต้องการเปลี่ยนแปลงผู้เดินทาง ท่านจะต้องดำเนินการออกตั๋วรถไฟความเร็วสูงใบใหม่เท่านั้น ซึ่งจะไม่สามารถเปลี่ยนแปลงชื่อผู้เดินทางได้ทุกกรณี (หากรอบรถไฟที่ระบุในโปรแกรมการเดินทางเต็มหรือไม่สามารถทำการจองได้ อาจจะมีการสลับ ปรับเปลี่ยนรอบรถไฟ/สถานีต้นทาง/สถานีปลายทาง ทั้งนี้ เพื่อความสะดวกในการท่องเที่ยว)

ข้อควรระวังอื่นๆ

ราคาทัวร์นี้ สำหรับผู้เดินทางตามรายการทัวร์เท่านั้น หากผิดวัตถุประสงค์ของรายการทัวร์ เช่น แยกออกจากกรุ๊ปทัวร์เดินทางเอง จองโรงแรมแยกจากกรุ๊ป หรือนัดเจอกับบุคคลอื่นนอกกรุ๊ป ทางบริษัทฯจะไม่รับผิดชอบค่าใช้จ่ายที่เกิดขึ้นและไม่คืนเงินค่าทัวร์ทุกกรณี อีกทั้งประกันอุบัติเหตุจะไม่คุ้มครองการเดินทางของลูกค้าที่แยกออกจากคณะ

ทางบริษัทฯ ไม่มีนโยบายรับฝากกระเป๋าสัมภาระ หรือ สิ่งของต่างๆ ของลูกค้าทุกกรณี ไม่ว่าด้วยสาเหตุใดๆทั้งสิ้น เช่น แยกออกจากกรุ๊ป และฝากสัมภาระกลับโรงแรม เป็นต้น หากมีการรับฝากและทำให้สัมภาระสูญหายหรือชำรุด ทางบริษัทฯ หัวหน้าทัวร์ ไกด์ และคนขับรถ จะไม่รับผิดชอบทุกกรณี

เนื่องจากเป็นการจองทัวร์ล่วงหน้า ในวันเดินทางจริง อาจมีเหตุการณ์ที่ทำให้ไฟล์ทบินล่าช้า หรือเปลี่ยนแปลงตารางเวลาบิน หากท่านมีไฟล์ทภายในประเทศ, ต่างประเทศก่อน หรือหลังการเดินทาง (ตั๋วเครื่องบิน/ตั๋วรถไฟ/ตั๋วรถทัวร์) โปรดเผื่อเวลาในการจองตั๋วโดยสารอย่างน้อย 4-5 ชั่วโมง ทั้งนี้ เพื่อประโยชน์ของตัวท่านเอง ทางบริษัทฯ จะไม่รับผิดชอบค่าใช้จ่ายที่เกิดขึ้นในส่วนของตั๋วเครื่องบินที่ไม่เกี่ยวข้องกับโปรแกรมทัวร์

อาหารบนเครื่องบิน หรือบริการจากสายการบิน อาจจะมีการปรับเปลี่ยนจากอาหารอุ่นร้อนเป็นอาหารว่าง หรือยกเลิกโดยไม่แจ้งล่วงหน้าตามข้อจำกัดของทางสายการบินนั้นๆ ซึ่งเงื่อนไขต่าง และนโยบายจะขึ้นอยู่กับสายการบินเป็นผู้กำหนด

หนังสือเดินทางต้องมีอายุคงเหลือ ณ วันเดินทางมากกว่า 6 เดือนขึ้นไป และเหลือหน้ากระดาษอย่างต่ำ 2 หน้า สำหรับประทับลงตราเข้า-ออก ประเทศ

DAY 1 **สนามบินสุวรรณภูมิ กรุงเทพฯ - สนามบินฉงชิ่งเจียงเป่ย์**

19.30 น. พร้อมกัน ณ **สนามบินสุวรรณภูมิ** กรุงเทพฯ ประเทศไทย **อาคารผู้โดยสารขาออก ชั้น 4 ประตู 2 เคาน์เตอร์ C เคาน์เตอร์เช็คอินสายการบินไทยเวียตเจ็ท (VZ)** โดยมีเจ้าหน้าที่ให้การต้อนรับ พร้อมอำนวยความสะดวกในการเช็คอินให้แก่ท่าน

22.55 น. ออกเดินทางสู่ **สนามบินฉงชิ่งเจียงเป่ย์** ประเทศจีน โดยสายการบิน **ไทยเวียตเจ็ท** เที่ยวบินที่ VZ3606 (ไม่มีอาหารและเครื่องดื่มบริการบนเครื่อง)

02.10 น. (+1) เดินทางถึง **สนามบินฉงชิ่งเจียงเป่ย์** ประเทศจีน (เวลาท้องถิ่น ณ ประเทศจีนเร็วกว่าประเทศไทย 1 ชั่วโมง) นำท่านผ่านด่านตรวจคนเข้าเมืองและรับสัมภาระผ่านจุดคัดกรองของศุลกากร จากนั้นนำท่านเข้าสู่ที่พัก พักผ่อนตามอัธยาศัย

ที่พัก **SHENGMING IN HOTEL ระดับ 4 ดาว หรือเทียบเท่า**

DAY 2 **เมืองอู่หลง - อุทยานหลุมฟ้าและสะพานสวรรค์ (รวมลิฟต์แก้วขาลง + รถอุทยาน) - จุดชมวิวระเบียงแก้วอู่หลง - อุทยานเขานางฟ้า (รวมรถราง)**

เช้า **บริการอาหารเช้า ณ ห้องอาหารของโรงแรม (1)**

จากนั้นเดินทางสู่ **เมืองอู่หลง** (ใช้เวลาเดินทางประมาณ 3 ชั่วโมง) เมืองท่องเที่ยวทางธรรมชาติชื่อดังของฉงชิ่ง โดดเด่นด้วยภูเขาหินปูน หุบเขาและภูมิประเทศอันยิ่งใหญ่ ได้รับการยอมรับการขึ้นทะเบียนเป็นมรดกโลกจาก UNESCO


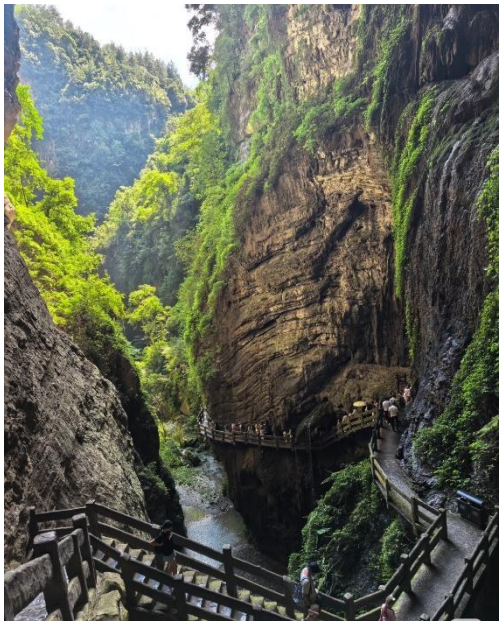
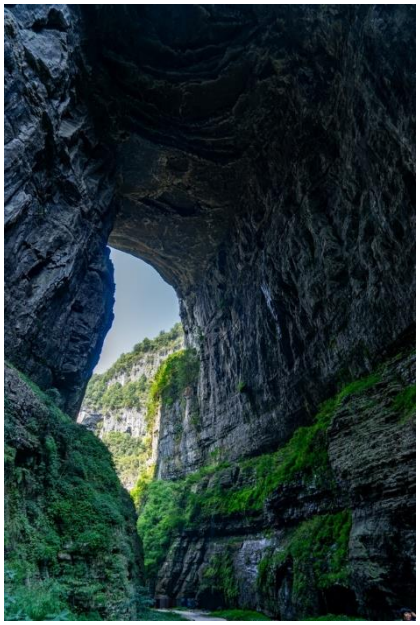

นำท่านเดินทางสู่ **อุทยานหลุมฟ้าและสะพานสวรรค์** ชมความมหัศจรรย์ทางธรรมชาติของสะพานหินปูนขนาดยักษ์ 3 แห่ง ได้แก่ สะพานมังกรฟ้า สะพานมังกรเขียว และสะพานมังกรดำ ที่เกิดจากการกัดเซาะของธรรมชาติ จนกลายเป็นช่องเขาและหลุมฟ้าขนาดใหญ่ รายล้อมด้วยผาสูงชันและทัศนียภาพอันงดงาม โดยอุทยานนี้เป็นจุดถ่ายทำภาพยนตร์จีน-ฮอลลี่วูดชื่อดัง Transformers: Age of Extinction ให้บรรยากาศเหมือนโรงเตี๊ยมจีนโบราณท่ามกลางธรรมชาติสุดอลังการ



พาท่านชม **ระเบียงแก้วอู่หลง** ระเบียงกระจกชมวิวที่ใหญ่ที่สุดในเอเชีย โดยยื่นออกจากหน้าผาไกลถึง 11 เมตร ให้ความรู้สึกเหมือนเดินอยู่กลางอากาศและมองเห็นหุบเหวด้านล่างได้แบบเต็มตา (โปรแกรมทัวร์รวมราคาค่าลิฟต์แก้วขาลง รถแบตเตอรี่ และรถอุทยาน)



กลางวัน **บริการอาหารกลางวัน ณ ภัตตาคาร (2)**

จากนั้นเดินทางไปยัง **อุทยานเขานางฟ้า** แหล่งท่องเที่ยวธรรมชาติชื่อดังอีกหนึ่งแห่งของอู่หลง โดดเด่นด้วยทุ่งหญ้ากว้างใหญ่ ภูเขา และป่าสน อากาศเย็นสบายตลอดทั้งปี ได้รับสมญานามว่าเป็น “สวิตเซอร์แลนด์แห่งตะวันออก” ในช่วงฤดูหนาวมีโอกาสพบหิมะ กิจกรรมห่วงยางสไลด์บนเนินหิมะ เหมาะสำหรับการชมวิวธรรมชาติ และเล่นกิจกรรม พาท่านนั่งรถรางชมวิวอุทยานในฤดูหนาว และอิสระให้ท่านถ่ายภาพเก็บความประทับใจ (รวมรถราง) (ปริมาณหิมะขึ้นอยู่กับสภาพอากาศ ณ วันที่เดินทาง)



เย็น บริการอาหารเย็น ณ ภัตตาคาร (3)

ที่พัก DAWEIYING HOTEL ระดับ 4 ดาว หรือเทียบเท่า



หมายเหตุ

- **OPTION TOUR ออกเดินทางเมื่อมีผู้เดินทาง 10 คนขึ้นไป การตัดสินใจซื้อขึ้นอยู่กับความพึงพอใจของผู้เดินทาง ไม่มีการบังคับซื้อ หากสนใจซื้อทัวร์เสริม แจ้งหัวหน้าทัวร์ หรือไกด์ท้องถิ่นในวันเดินทาง**
- **ราคาอาจมีการเปลี่ยนแปลง หรือ อาจมีการนำเสนอทางเลือก OPTION อื่นๆ เพิ่มเติม ทั้งนี้จะเป็นไปตามดุลยพินิจของไกด์ท้องถิ่น**

DAY 3 ฉงชิ่ง - จุดชมรถไฟทะลุตึกหลี่จือปา - ตึกไคว่ชิงโหล่ว - ตึกตะเกียบ - ถนนคนเดินเจี่ยฟางเป่ย - หงหยาต้ง

☐ **เช้า** **บริการอาหารเช้า ณ ห้องอาหารของโรงแรม (4)**

เดินทางสู่ **ฉงชิ่ง** (ใช้เวลาเดินทางประมาณ 3 ชั่วโมง) มหานครขนาดใหญ่ ตั้งอยู่บริเวณจุดบรรจบของแม่น้ำแยงซี และแม่น้ำเจียหลิง ได้รับฉายา “เมืองภูเขา” เพราะมีภูมิประเทศแบบเมืองภูเขา อาคารสูง และถนนหลายระดับ เป็นเมืองที่มีบรรยากาศตอนกลางคืนที่สวยที่สุดของจีน

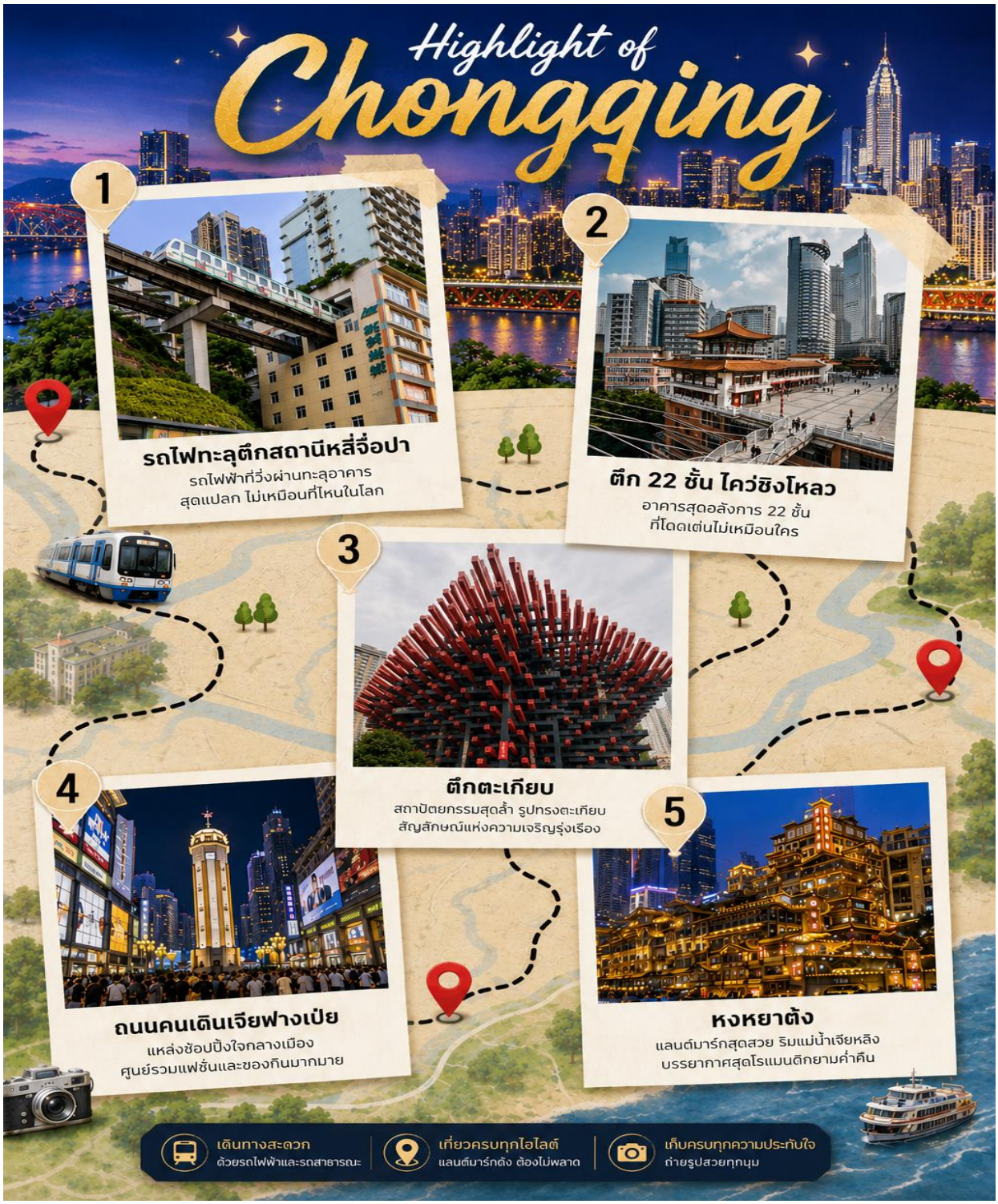

พาท่านเก็บไฮไลต์สถานที่ยอดฮิตในเมืองฉงชิ่ง ถ่ายรูปจุดแลนด์มาร์กชื่อดังของฉงชิ่ง **รถไฟทะลุตึกหลี่จื่อปา** รถไฟฟ้าโมโนเรลสาย 2 วิ่งผ่านช่องกลางอาคารที่พักอาศัย ทำให้เกิดภาพรถไฟทะลุตึกอันเป็นเอกลักษณ์ของเมืองฉงชิ่ง





ตึกไคว่ชิงโหล่ว อาคารเก่าและจุดเชื่อมทางเดินที่มีระดับพื้นต่างกันตามลักษณะภูมิประเทศ จุดเด่นคือถ่ายภาพให้เห็น วิวตึกและถนนซ้อนกันหลายระดับ เมื่อยืนอยู่บนลานกว้างฝั่งหนึ่งและมองลงมา จะพบว่าตัวเองอยู่บนตึกสูงชั้นที่ 22 แต่เมื่อเดินข้ามสะพานลอยฟ้าไปอีกฝั่ง ทางเข้าของตึกนั้นกลับเชื่อมต่ออยู่บนพื้นดินชั้นที่ 1 เป็นแลนด์มาร์คสุดแปลก สะท้อนความล้ำของเมืองภูเขา 3 มิติได้อย่างชัดเจน

ถ่ายรูปบริเวณ **ตึกตะเกียบ** หรือศูนย์ศิลปะ Guotai ด้านในเปิดเป็นพิพิธภัณฑ์ศิลปะและแกลเลอรีจัดแสดงงานศิลป์ อีกหนึ่งแลนด์มาร์กสถาปัตยกรรมสุดล้ำใจกลางเมืองฉงชิ่ง ตัวอาคารออกแบบด้วยคานไม้สีแดงและสีดำขนาดยักษ์ที่วางไขว้ซ้อนทับกันไปมา ซึ่งดูคล้ายกับ "ตะเกียบ" ที่วางทับกัน

กลางวัน บริการอาหารกลางวัน ณ ภัตตาคาร <u>เมนูพิเศษ สุกี้หม่าล่าฉงชิ่ง</u> (5)




จากนั้นอิสระให้ท่านช้อปปิ้ง **ถนนคนเดินเจี่ยฟางเป่ย** เป็นย่านการค้าและแลนด์มาร์กสำคัญใจกลางเมือง มีความคึกคักและผสมผสานระหว่างประวัติศาสตร์และความทันสมัยได้อย่างลงตัว แหล่งช้อปปิ้งระดับไฮเอนด์รายล้อมด้วยห้างสรรพสินค้าขนาดใหญ่ เช่น Chongqing Times Square และร้านค้ายอดฮิตอย่าง Pop Mart สาขาใหญ่ในห้าง Park 108 แหล่งรวมอาหารท้องถิ่นและสตรีทฟู้ดขึ้นชื่อของฉงชิ่งไว้มากมาย


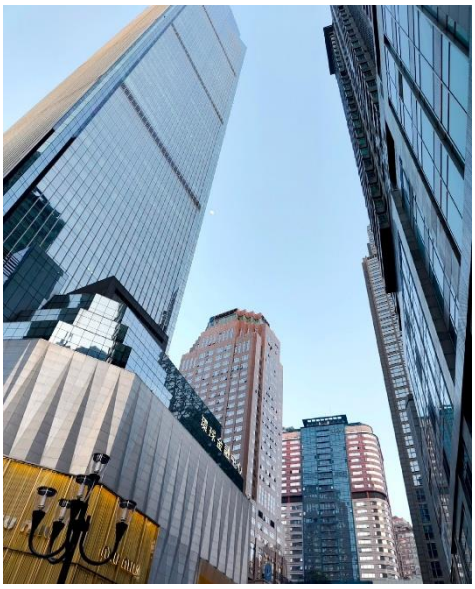


นำท่านเดินทางสู่ **หงหยาต้ง** แลนด์มาร์กชื่อดังของฉงชิ่ง เป็นกลุ่มอาคารไม้สไตล์ เตียวเจียวโหล่ว ที่สร้างลดหลั่นตามไหล่เขาริมแม่น้ำ โดดเด่นด้วยแสงไฟสีทองยามค่ำคืน จนได้รับฉายา “ฉงชิ่งเวอร์ชั่นในฝัน” ภายในมีร้านค้า ร้านอาหาร ของฝาก คาเฟ่ และร้านค้าท้องถิ่น เหมาะสำหรับเดินเที่ยวและถ่ายภาพ โดยเฉพาะมุมด้านนอกที่เห็นอาคารหงหยาต้งแบบเต็มๆ พร้อมวิวแม่น้ำเจียหลิง และสะพานซือเหมิน ซึ่งเป็นมุมยอดนิยมของนักท่องเที่ยว






หมายเหตุ

- **OPTION TOUR ออกเดินทางเมื่อมีผู้เดินทาง 10 คนขึ้นไป การตัดสินใจซื้อขึ้นอยู่กับความพึงพอใจของผู้เดินทาง ไม่มีการบังคับซื้อ หากสนใจซื้อทัวร์เสริม แจ้งหัวหน้าทัวร์ หรือไกด์ท้องถิ่นในวันเดินทาง**
- **ราคาอาจมีการเปลี่ยนแปลง หรือ อาจมีการนำเสนอทางเลือก OPTION อื่นๆ เพิ่มเติม ทั้งนี้จะเป็นไปตามดุลยพินิจของไกด์ท้องถิ่น**

อิสระอาหารค่ำตามอัธยาศัยเพื่อความสะดวกในการท่องเที่ยว

ที่พัก SHENGMING IN HOTEL ระดับ 4 ดาว หรือเทียบเท่า

DAY 4 เมืองต้าจู๋ - พระแกะสลักหินเป่าติ่งซัน (รวมรถแบตเตอรี่) - พระโพธิสัตว์กวนอิมพันมือ - ถนนอาหารกวานอินเฉียว

☐ **เช้า** **บริการอาหารเช้า ณ ห้องอาหารของโรงแรม (6)**

จากนั้นเดินทางสู่ **เมืองต้าจู๋** (ใช้เวลาเดินทางประมาณ 2 ชั่วโมง) เป็นเมืองที่มีชื่อเสียงด้านศิลปะ ถ้ำ และพระพุทธรูปแกะสลักบนหน้าผา ที่มีประวัติยาวนานตั้งแต่สมัยราชวงศ์ถังต่อเนื่องถึงราชวงศ์ซ่ง

นำท่านชม **พระแกะสลักหินเป่าติ่งซัน** ได้รับการขึ้นทะเบียนเป็นมรดกโลก UNESCO จุดชมพระแกะสลักที่โดดเด่นที่สุดของต้าจู๋ ภายในบริเวณมีพระพุทธรูป เทพ และภาพสลักจำนวนมาก เรียงรายตามหน้าผาหิน พระพุทธไสยาสน์ขนาดใหญ่ **พระโพธิสัตว์กวนอิมพันมือ** ภาพแกะสลักที่เล่าเรื่องหลักธรรมชีวิต ที่เขาเป่าติ่งซันไม่ได้เป็นเพียงสถานที่ชมพระพุทธรูป แต่เป็นเหมือน หนังสือธรรมะที่แกะสลักไว้บนหน้าผา ทำให้สามารถเรียนรู้เรื่องราวทางพุทธศาสนาผ่านภาพสลักได้ (รวมรถแบตเตอรี่)



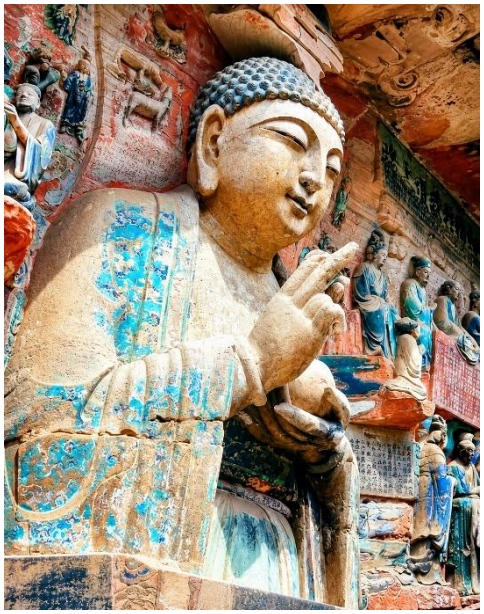

☐ **กลางวัน บริการอาหารกลางวัน ณ ภัตตาคาร <u>เมนูพิเศษ เป็ดปักกิ่ง</u> (7)**

อิสระช้อปปิ้งที่ **ถนนอาหารกวานอินเฉียว** ตั้งอยู่ในย่านทันสมัยที่มีป้ายไฟและจอ LED ยักษ์ เหมาะกับการเดินเที่ยวชมวิถีชีวิตและหาของอร่อยทานในช่วงเย็น เต็มไปด้วยร้านอาหารว่างและอาหารพื้นเมืองรสชาติจัดจ้านสไตล์เสฉวน-ฉงชิ่ง ศูนย์รวมของกินที่กำลังเป็นกระแสในโซเชียลมีเดียจีน เช่น มันฝรั่งทอดติงเจียโป, ตีนหมูย่าง, ไส้ย่าง, บะหมี่หว่านจ๋าเมี่ยน และของหวานแก้เผ็ดอย่างวุ้นน้ำบ๊วย โดยถนนคนเดินแห่งนี้เปิดตลอด 24 ชั่วโมง แต่ร้านค้า และห้างสรรพสินค้าส่วนใหญ่เปิดให้บริการตั้งแต่ 10:00 - 22:00 น.





หมายเหตุ !

- **OPTION TOUR ออกเดินทางเมื่อมีผู้เดินทาง 10 คนขึ้นไป การตัดสินใจซื้อขึ้นอยู่กับความพึงพอใจของผู้เดินทาง ไม่มีการบังคับซื้อ หากสนใจซื้อทัวร์เสริม แจ้งหัวหน้าทัวร์ หรือไกด์ท้องถิ่นในวันเดินทาง**
- **ราคาอาจมีการเปลี่ยนแปลง หรือ อาจมีการนำเสนอทางเลือก OPTION อื่นๆ เพิ่มเติม ทั้งนี้จะเป็นไปตามดุลยพินิจของไกด์ท้องถิ่น**

หมายเหตุ !

สำหรับลูกค้าที่ไม่ได้เลือกซื้อโปรแกรมเสริม การแสดงกายกรรมแฟนตาซีขนาดใหญ่เรื่อง “แม่น้ำแยงซีเกียง” ท่านสามารถเดินเล่นตามอัธยาศัยรอที่บริเวณใกล้เคียงได้ ทั้งนี้ ขึ้นอยู่กับเส้นทางการเดินรถและความเหมาะสมตามสถานการณ์ในขณะนั้น

ในกรณีที่ไม่สามารถให้ท่านลงไปเดินเล่นได้ หัวหน้าทัวร์และไกด์ท้องถิ่นอาจพิจารณาให้ท่านรออยู่บนรถเพื่อป้องกันการพลัดหลงและเพื่อให้สามารถดูแลท่านได้อย่างทั่วถึง ทั้งนี้ เพื่อความปลอดภัยของท่านเป็นสำคัญ

อิสระอาหารค่ำตามอัธยาศัยเพื่อความสะดวกในการท่องเที่ยว

จากนั้นได้เวลาอันสมควรนำท่านเดินทางสู่ **สนามบินฉงชิ่งเจียงเป่ย์** เพื่อเตรียมตัวเดินทางกลับประเทศไทย

DAY 5 สนามบินฉงชิ่งเจียงเป่ย์ - สนามบินสุวรรณภูมิ ประเทศไทย

03.10 น. ออกเดินทางสู่ **สนามบินสุวรรณภูมิ** ประเทศไทย โดยสายการบิน **ไทยเวียตเจ็ท** เที่ยวบินที่ VZ3607 (ไม่มีอาหารและเครื่องดื่มบริการบนเครื่อง)

05.25 น. เดินทางถึง **สนามบินสุวรรณภูมิ** ประเทศไทย โดยสวัสดิภาพ

อัตราค่าบริการนี้รวม

- ค่าตั๋วเครื่องบินไป-กลับพร้อมคณะ
- ค่าน้ำหนักกระเป๋าสัมภาระ เป็นไปตามสายการบินกำหนด
- ค่าอาหารตามมื้อที่ระบุในรายการ
- ค่าที่พักตามที่ระบุในรายการ พักห้องละ 2-3 ท่าน
- ค่าประกันอุบัติเหตุระหว่างเดินทาง วงเงินท่านละ 1,000,000 บาท เงื่อนไขตามกรมธรรม์
- ค่าน้ำดื่มวันละ 1 ขวดต่อท่าน
- ค่าภาษีสนามบินทุกแห่งที่มี
- ค่าจ้างมัคคุเทศก์คอยบริการตลอดการเดินทาง
- ค่ารถรับ-ส่ง และนำเที่ยวตามรายการ
- ค่าเข้าชมสถานที่ต่างๆ ตามรายการ
- ค่าบริการซึ่งได้รวมภาษีมูลค่าเพิ่ม 7% แล้ว ถ้าบริษัทสามารถ หัก ภาษี ณ ที่จ่าย 3% (ยอดก่อนภาษีมูลค่าเพิ่ม)

อัตราค่าบริการนี้ไม่รวม

- ค่าใช้จ่ายส่วนตัวนอกเหนือจากรายการที่ระบุ เช่น ค่าทำหนังสือเดินทาง ค่าโทรศัพท์, ค่าโทรศัพท์ทางไกล, ค่าอินเตอร์เน็ต, ค่าซักรีด, มินิบาร์ในห้อง (กรุณาสอบถามจากหัวหน้าทัวร์ก่อนการใช้บริการ)
- ค่าดำเนินการอื่นๆ สำหรับผู้ที่ไม่ได้ถือหนังสือเดินทางสัญชาติไทย ค่าดำเนินการแจ้งเข้า-ออกประเทศ
- ค่าอาหารพิเศษที่นอกเหนือจากที่รายการทัวร์กำหนด และ รวมถึงการรีเควสอาหารพิเศษต่างๆ เช่น อาหารเจ มังสวิรัติ อาหารทะเล เป็นต้น
- ค่าธรรมเนียมสัมภาระที่มีน้ำหนักเกินกว่าที่สายการบินนั้นๆกำหนด หรือสัมภาระที่ใหญ่เกินขนาดมาตราฐาน
- ค่าภาษีน้ำมันกรณีที่ทางสายการบินเรียกเก็บเพิ่มเติมภายหลังจากที่ทางบริษัทได้ทำการออกตั๋วเครื่องบินไปแล้ว
- ค่าบริการอื่นๆ เพิ่มของสายการบิน เช่น ที่นั่ง อาหาร วีลแชร์ และ บริการเสริมอื่น (ถ้ามี)
- ค่าทิปคนขับรถ และหัวหน้าทัวร์

** รวมภาษีสนามบินทุกแห่ง และภาษีน้ำมัน ณ วันที่ 01 ก.ค. 68 **
(บริษัทฯ ขอสงวนสิทธิ์ในการเก็บส่วนต่างเพิ่มกรณีที่มีการเรียกเก็บจากสายการบิน)

เงื่อนไขการจองและการชำระเงิน

1. **มัดจำท่านละ 10,000 บาท** ภายหลังจากที่ได้ทำการจองภายใน 3 วัน กรณีลูกค้าทำการจองน้อยกว่าเดินทาง 25 วัน ทางบริษัทขอสงวนสิทธิ์ในการเก็บค่าทัวร์เต็มจำนวนทันทีในวันจองนั้นๆ

2. ยอดที่เหลือ ชำระก่อนวันเดินทาง 30 วัน (นับรวมวันเสาร์ และ วันอาทิตย์) หากชำระเงินไม่ครบตามที่กำหนด บริษัทฯถือว่าท่านยกเลิกการเดินทางโดยอัตโนมัติ โดยไม่มีเงื่อนไข

3. หากชำระเงินในแต่ละส่วนเป็นที่เรียบร้อยแล้ว โปรดส่งหลักฐานการชำระเงิน ผ่านการจองที่นั่งออนไลน์ของทางบริษัทฯ

4. เมื่อท่านชำระเงินค่าทัวร์ไม่ว่าจะทั้งหมด หรือ บางส่วน ทางบริษัทฯถือว่าท่านได้ยอมรับเงื่อนไขและข้อตกลงต่างๆตามที่ระบุไว้ทั้งหมดนี้แล้ว

เนื่องจากเหตุการณ์ความไม่สงบทางการเมือง สายการบิน สภาพอากาศ ภัยธรรมชาติ วาตภัย อัคคีภัย การระบาด ของโรคติดต่อในประเทศ หรือ นอกประเทศ หรือเมืองที่ท่านเดินทางไป และ สารการบิน หรือ ในส่วนของการบริการต่างประเทศที่ท่านเดินทางท่องเที่ยวยังให้บริการอยู่เป็นปกติ **ท่านสามารถใช้สิทธิ์การยกเลิกได้ตามเงื่อนไข ข้อที่ 4 เท่านั้น**

รายการอาจมีการเปลี่ยนแปลงตามความเหมาะสม โดยยึดถือประโยชน์ของผู้เดินทางเป็นหลัก เนื่องจากการยกเลิกเที่ยวบิน ความล่าช้าของสายการบิน โรงแรม ที่พัก การจราจร เหตุการณ์ทางการเมือง การนัดชุมนุมหยุดงาน การก่อจลาจล อุบัติเหตุ สภาพอากาศ พายุ หิมะตกหนัก กับธรรมชาติ วาตภัย อัคคีภัย โรคระบาดในประเทศ หรือ นอกประเทศ หรือเมืองที่ท่านเดินทางไป หรือไม่ว่าด้วยสาเหตุใดๆก็ตาม (ซึ่งเป็นเหตุที่นอกเหนือการควบคุมของทางบริษัทฯ) โดยทางบริษัทฯ จะปรับโปรแกรมเดินทางตามสภาพแวดล้อม โดยคำนึงถึงความปลอดภัยของลูกค้าเป็นสำคัญ หากในวันเดินทาง สถานที่ท่องเที่ยวใดตามรายการที่ระบุ ไม่สามารถเข้าชมได้ไม่ว่าด้วยสาเหตุใดๆก็ตาม ทางบริษัทฯ จะหาสถานที่ท่องเที่ยวใหม่ทดแทนหรือคืนค่าใช้จ่ายส่วนนั้นๆให้ท่านทดแทน

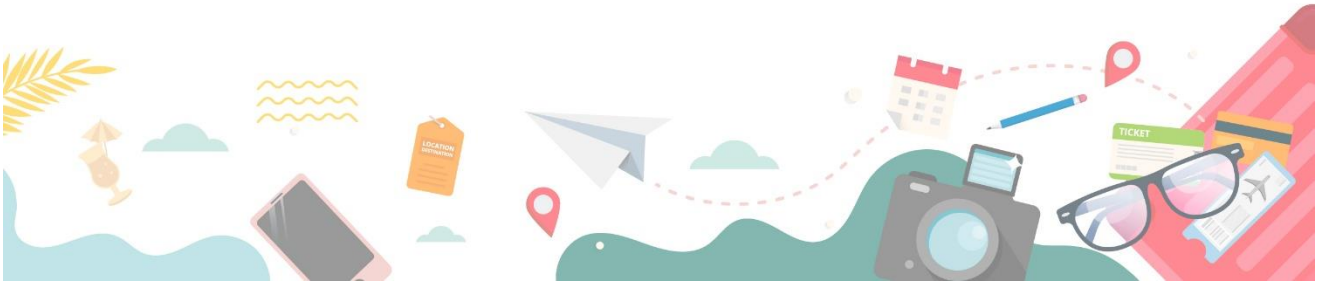

เงื่อนไขการยกเลิกการเดินทาง

1. กรณีที่นักท่องเที่ยวต้องการ **ขอยกเลิกการเดินทาง เลื่อน หรือ เปลี่ยนแปลงการเดินทาง**
นักท่องเที่ยว (ผู้มีรายชื่อในเอกสารการจอง) จะต้องอีเมล เพื่อลงนามในเอกสารแจ้งยืนยันยกเลิกการจองกับทางบริษัทเป็นลายลักษณ์อักษรเท่านั้น **ทางบริษัทไม่รับยกเลิกการจองผ่านทางโทรศัพท์ ไม่ว่ากรณีใดๆ ทั้งสิ้น**

2. กรณีนักท่องเที่ยวต้องการ **ขอรับเงินค่าบริการคืน** กรุณาส่งเอกสารทางอีเมล เอกสารที่ใช้ประกอบการ ขอรับเงินคืนรายละเอียดดังนี้

- หน้าสมุดบัญชีธนาคารที่ต้องการให้นำเงินเข้า
- ใบเรียกเก็บเงิน หรือ หลักฐานการชำระเงินค่าบริการต่างๆ ทั้งหมด
- พาสปอร์ตหน้าแรกของผู้เดินทาง

** กรณีมอบอำนาจจะต้องมีหนังสือมอบอำนาจ และ สำเนาบัตรประชาชนของผู้รับมอบอำนาจ **

เงื่อนไขการคืนเงินค่าบริการดังนี้

แจ้งยกเลิกก่อนเดินทาง ตั้งแต่ 30 วันขึ้นไป

คืนค่าใช้จ่ายทั้งหมด หรือ หักค่าใช้จ่ายจริงที่เกิดขึ้น
(กรณีวันเดินทางตรงกับช่วงวันหยุดนักขัตฤกษ์ ไม่ว่าวันใดวันหนึ่ง ทางบริษัทของสงวนสิทธิ์ในการยกเลิกการเดินทางไม่น้อยกว่า 55 วัน)

แจ้งยกเลิกก่อนเดินทาง 15-29 วัน

เก็บค่าใช้จ่ายท่านละ 50% ของค่าทัวร์ หรือ หักค่าใช้จ่ายจริงที่เกิดขึ้น
(กรณีที่มีค่าใช้จ่ายตามจริงมากกว่ากำหนด ทางบริษัทขอสงวนสิทธิ์ในการเรียกเก็บค่าใช้จ่ายเพิ่ม)

แจ้งยกเลิกก่อนเดินทาง 0-14 วัน

เก็บค่าใช้จ่ายท่านละ 100% ของค่าทัวร์

ข้อมูลสำคัญเกี่ยวกับโรงแรมที่พักที่ท่านควรทราบ

1. เนื่องจากการวางแผนผังห้องพักของแต่ละโรงแรมแตกต่างกัน เช่น ห้องพักแบบห้องเดี่ยว (Single) ห้องพักแบบห้องคู่ 2 ท่าน (Twin/Double) และ ห้องพักแบบ 3 ท่าน / 3 เตียง (Triple Room) จึงอาจทำให้ห้องพักแต่ละประเภท อาจจะไม่ติดกัน หรือ อยู่คนละชั้นกัน และบางโรงแรมอาจจะไม่มีห้องพักแบบ 3 ท่าน ซึ่งถ้าต้องการเข้าพัก 3 ท่าน อาจจะต้องเป็น 1 เตียงใหญ่ กับ 1 เตียงพับเสริม หรือ อาจมีความจำเป็นต้องแยกห้องพัก เป็นห้องคู่ 1 ห้อง (Twin/Double) และ ห้องเดียว 1 ห้อง (Single) ไม่ว่ากรณีใดๆ ทางบริษัทขอสงวนสิทธิ์ในการเรียกเก็บค่าบริการเพิ่มตามจริงที่เกิดขึ้นจากนักท่องเที่ยว

2. กรณีที่มีงานจัดประชุมนานาชาติ (Trade Fair) เป็นผลให้ค่าโรงแรมสูงขึ้นมาก และ ห้องพักในเมืองเต็ม บริษัทฯ ขอสงวนสิทธิ์ในการปรับเปลี่ยน หรือย้ายเมืองเพื่อให้เกิดความเหมาะสม

3. โดยส่วนใหญ่ตามธรรมเนียม ของห้องพักจะเป็นห้องพักที่ห้ามสูบหรี่ (Non Smoking Room) โดยทางโรงแรมอาจมีการติดตั้งอุปกรณ์ดักจับควันไว้ในห้อง กรณีที่มีการลักลอบสูบบุหรี่ในห้องพัก และถูกตรวจสอบได้ ผู้เข้าพักจำเป็นต้องชำระค่าปรับกับทางโรงแรมโดยตรง โดยค่าปรับขึ้นอยู่กับเงื่อนไขของแต่ละโรงแรม

โปรดทำความเข้าใจในรายละเอียดของห้องพัก
ห้องพักต่างประเภทอาจจะไม่ได้อยู่ในชั้นเดียวกัน



Single room
ห้องพัก
สำหรับ **1** ท่าน
มีค่าใช้จ่าย
เพิ่มจากค่าทัวร์

Twin room
ห้องพัก
สำหรับ **2** ท่าน

Double room
ห้องพัก
สำหรับ **2** ท่าน
ห้องพักมีจำนวนน้อย
และอาจมีขนาดห้อง
เล็กกว่าห้องTwin

Triple room
ห้องพัก
สำหรับ **3** ท่าน
หมายเหตุ

ในกรณีที่ท่านจองห้องพักแบบ TRIPLE (2 เตียง + 1 ที่นอนเสริม) แล้วทางโรงแรมไม่สามารถจัดหาห้องพักแบบ TRIPLE ได้ ทางบริษัทขอสงวนสิทธิ์ในการจัดห้องพักแบบ แยก 2 ห้อง คือ (1 Twin/Double + 1 Single) แทน

ข้อมูลสำคัญเกี่ยวกับสายการบินที่ท่านควรทราบ

1. เกี่ยวกับที่นั่งบนเครื่องบิน เนื่องจากบัตรโดยสาร เป็นแบบหมู่คณะ (ราคาพิเศษ) สายการบินจึงขอสงวนสิทธิ์ในการเลือกที่นั่งบนเครื่องบินทุกกรณี แต่ทางบริษัทจะพยายายามให้มากที่สุด ให้ลูกค้าผู้เดินทางที่มาด้วยกันได้นั่งด้วยกัน หรือใกล้กันให้มากที่สุดเท่าที่จะสามารถทำได้

2. กรณีที่ท่านเป็นมุสลิม หรือ นับถือศาสนาอิสลาม หรือ แพ้อาหารบางประเภท โปรดระบุมาให้ชัดเจนในขั้นตอนการจอง กรณีที่แจ้งล่วงหน้าก่อนเดินทางกะทันหัน อาจมีค่าใช้จ่ายเพิ่ม เพื่อชำระกับเมนูใหม่ที่ต้องการ เพราะเมนูเดิมของคณะ ไม่สามารถยกเลิกได้

3. บางสายการบินอาจมีเงื่อนไขเกี่ยวกับการให้บริการอาหารบนเครื่องแตกต่างกัน ขอให้ท่านทำความเข้าใจถึงวัฒนธรรมประจำชาติ ของแต่ละสายการบินที่กำลังให้บริการท่านอยู่

4. สายการบินอาจมีการงดเสิร์ฟอาหาร และเครื่องดื่ม หรือเปลี่ยนแปลงรูปแบบอาหาร ขึ้นอยู่กับสายการบินเป็นผู้กำหนด

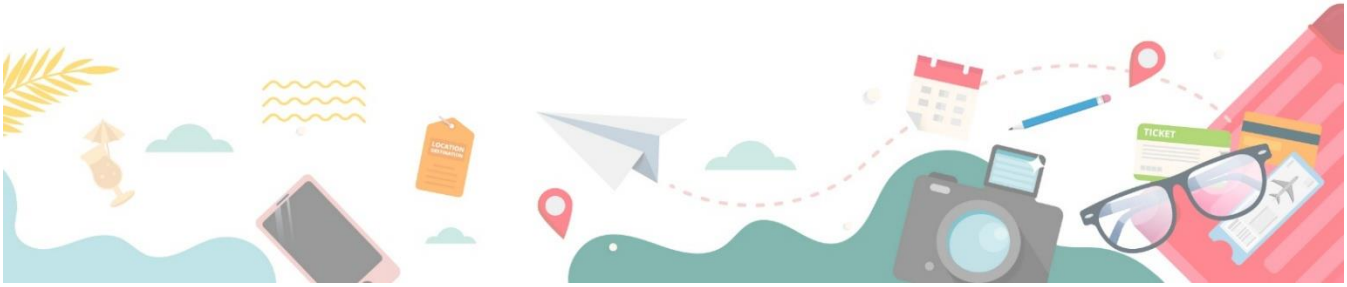

เงื่อนไข และข้อควรทราบอื่นๆ ทั่วไป ที่ท่านควรทราบ

1. ทัวร์นี้สำหรับผู้มีวัตถุประสงค์เพื่อการท่องเที่ยวเท่านั้น

2. ทัวร์นี้ขอสงวนสิทธิ์สำหรับผู้เดินทางที่ถือหนังสือเดินทางธรรมดา (หน้าปกสีน้ำตาล / เลือดหมู) เท่านั้น กรณีที่ท่านถือหนังสือเดินทางราชการ (หน้าปกสีน้ำเงินเข้ม) หนังสือเดิมทางทูต (หน้าปกสีแดงสด) และต้องการเดินทางไปพร้อมคณะทัวร์ อันมีวัตถุประสงค์เพื่อการท่องเที่ยว โดยไม่มีจดหมายเชิญ หรือ เอกสารใดเชื่อมโยง เกี่ยวกับการขออนุญาตการใช้หนังสือเดินทางพิเศษอื่นๆ หากไม่ผ่านการอนุมัติของเคาน์เตอร์เช็คอิน ด่านตรวจคนเข้าเมือง ทั้งฝั่งประเทศไทย (ต้นทาง) ขาออก และ ต่างประเทศ (ปลายทาง) ขาเข้า ไม่ว่ากรณีใดก็ตาม ทางบริษัทขอสงวนสิทธิ์ไม่รับผิดชอบความผิดพลาดที่จะเกิดขึ้นในส่วนนี้ ไม่ว่าส่วนใดส่วนหนึ่ง

3. ทัวร์นี้เป็นทัวร์แบบเหมาจ่ายล่วงหน้าเรียบร้อยแล้วทั้งหมด หากท่านไม่ได้ร่วมเดินทางหรือใช้บริการตามที่ระบุไว้ในรายการ ไม่ว่าบางส่วนหรือทั้งหมด หรือถูกปฏิเสธการเข้า-ออกเมือง หรือด้วยเหตุผลใดๆ ก็ตามทางบริษัทขอสงวนสิทธิ์ไม่คืนเงินค่าบริการ ไม่ว่าบางส่วนหรือทั้งหมดให้แก่ท่านไม่ว่ากรณีใดๆ ก็ตาม

4. ทางบริษัทขอสงวนสิทธิ์ไม่รับผิดชอบค่าเสียหายจากความผิดพลาดในการสะกดชื่อ นามสกุล คำนำหน้าชื่อ เลขที่หนังสือเดินทาง เลขที่วีซ่า และอื่นๆ เพื่อใช้ในการจองตั๋วเครื่องบิน ในกรณีที่นักท่องเที่ยว หรือเอเย่นต์ไม่ได้ส่งหน้าหนังสือเดินทาง และ หน้าวีซ่ามาให้กับทางบริษัทพร้อมการชำระเงินมัดจำหรือส่วนที่เหลือทั้งหมด

5. ทางบริษัทขอสงวนสิทธิ์ในการเปลี่ยนแปลงรายการการเดินทางตามความเหมาะสม เพื่อให้สอดคล้องกับสถานการณ์ ภูมิอากาศ และเวลา ณ วันที่เดินทางจริงของประเทศที่เดินทาง ทั้งนี้ ทางบริษัทจะคำนึงถึงความปลอดภัย และ ประโยชน์ของลูกค้าเป็นสำคัญ

6. ทางบริษัทขอสงวนสิทธิ์ไม่รับผิดชอบต่อความเสียหายหรือค่าใช้จ่ายใดๆ ที่เพิ่มขึ้นของนักท่องเที่ยวที่ไม่ได้เกิดจากความผิดของทางบริษัท เช่น ภัยธรรมชาติ การจลาจล การนัดหยุดงาน การปฏิวัติ อุบัติเหตุ ความเจ็บป่วย ความสูญหายหรือเสียหายของสัมภาระ ความล่าช้า เปลี่ยนแปลง หรือการบริการของสายการบินเหตุสุดวิสัยอื่น เป็นต้น

7. อัตราค่าบริการนี้คำนวณจากอัตราแลกเปลี่ยนเงินตราต่างประเทศ ณ วันที่ทางบริษัทเสนอราคา ดังนั้น ทางบริษัทขอสงวนสิทธิ์ในการปรับราคาค่าบริการเพิ่มขึ้น ในกรณีที่มีการเปลี่ยนแปลงอัตราแลกเปลี่ยนเงินตราต่างประเทศ ค่าตั๋วเครื่องบิน ค่าภาษีน้ำมัน ค่าภาษีสนามบิน ค่าประกันภัยสายการบิน การเปลี่ยนแปลงเที่ยวบิน ฯลฯ ที่ทำให้ต้นทุนสูงขึ้น

8. มัคคุเทศก์ พนักงาน หรือตัวแทนของทางบริษัท ไม่มีอำนาจในการให้คำสัญญาใดๆ แทนบริษัทเว้นแต่มีเอกสารลงนามโดยผู้มีอำนาจของบริษัทกำกับเท่านั้น

9. นักท่องเที่ยวต้องมีความพร้อมในการเดินทางทุกประการ หากเกิดเหตุสุดวิสัยใดๆ ระหว่างรอการเดินทาง อันไม่ใช่เหตุที่เกี่ยวของกับทางบริษัท อาทิ วีซ่าไม่ผ่าน เกิดอุบัติภัยที่ไม่สามารถควบคุมได้ นอกเหนือการควบคุมและคาดหมาย ทางบริษัทจะรับผิดชอบคืนค่าทัวร์เฉพาะส่วนที่บริษัทยังไม่ได้ชำระแก่ทางคู่ค้าของทางบริษัท หรือจะต้องชำระตามข้อตกลงแก่คู่ค้าตามหลักปฏิบัติเท่านั้น

10. คณะทัวร์นี้ เป็นการชำระค่าใช้จ่ายทั้งหมดแบบผูกขาดกับตัวแทนบริษัทที่ได้รับการรับรองอย่างถูกต้อง ณ ประเทศปลายทาง ซึ่งบางส่วนของโปรแกรมอาจจำเป็นต้องท่องเที่ยวอันเป็นไปตามนโยบายของประเทศปลายทางนั้นๆ กรณีที่ท่านไม่ต้องการใช้บริการส่วนใดส่วนหนึ่ง ไม่ว่ากรณีใดก็ตาม จะไม่สามารถคืนค่าใช้จ่ายให้ได้ และ อาจมีค่าใช้จ่ายเพิ่มเติมขึ้น ตามมาเป็นบางกรณี ทางบริษัทขอสงวนสิทธิ์ในการเรียกเก็บค่าใช้จ่ายที่เกิดขึ้นจริงทั้งหมดกับผู้เดินทาง กรณีที่เกิดเหตุการณ์ขึ้น ไม่ว่ากรณีใดก็ตาม

11. กรณีลูกค้าที่จองเฉพาะทัวร์ไม่รวมบัตรโดยสารโดยเครื่องบิน (จอยด์แลนด์ทัวร์ ซื้อตั๋วเครื่องบินแยกเอง) ในวันเริ่มทัวร์ (วันที่หนึ่ง) ท่านจำเป็นจะต้องมารอคณะเท่านั้น ทางบริษัทไม่สามารถให้คณะ รอท่านได้ ไม่ว่ากรณีใดก็ตาม กรณีที่ไฟล์ทของท่านถึงช้ากว่าคณะ และ ยืนยันเดินทาง ท่านจำเป็นจะต้องเดินทางตามคณะไปยังเมือง หรือ สถานที่ท่องเที่ยวที่คณะอยู่ในเวลานั้นๆ กรณีนี้ จะมีค่าใช้จ่ายเพิ่ม ท่านจำเป็นจะต้องชำระค่าใช้จ่ายที่ใช้ในการเดินทางด้วยตนเองทั้งหมดเท่านั้น ไม่ว่า กรณีใดก็ตาม และ ทางบริษัทขอสงวนสิทธิ์ไม่สามารถชดเชย หรือ ทดแทน หากท่านไม่ได้ท่องเที่ยวเมือง หรือสถานที่ท่องเที่ยวใดๆ สถานที่หนึ่ง ทุกกรณี เนื่องจากเป็นการชำระแบบเหมาจ่ายกับตัวแทนแล้วทั้งหมด