INSIGHT BEYOND TRAVEL
อินไซท์ บียอนด์ ทราเวล
License No. 11/13971
46 ซอย เพชรเกษม 48 แยก 17 แขวงบางด้วน เขตภาษีเจริญ กรุงเทพมหานคร 10160
insightbeyondtravel@gmail.com
089-115-7739
รับจัดกรุ๊ปท่องเที่ยว Insight Beyond Travel
www.ibttravel.net
ทัวร์ต่างประเทศ | กรุ๊ปทัวร์ดูงาน | ที่พัก | ประกันการเดินทาง | แพ็คเกจท่องเที่ยว
LINE
@ibttravel

GRAND HAINAN

★★★★★ แกรนด์ไหหลำ

6 วัน 5 คืน



海南航空 HAINAN AIRLINES

สักการะหนานไห่กวนอิม วัดหนานซาน









เริ่มต้น 33,800.-

พิเศษ! ห้องอาหารโดมดาวบรรยากาศสุดโรแมนติก กินหรูอยู่สบาย โรงแรม 5 ดาว พักบนเกาะดอกไม้ทะเล ไฮไลท์ห้องพักแช่น้ำแร่ส่วนตัวกลางธรรมชาติ 1 คืน

• อาหารครบทุกมื้อ • เที่ยวครบทุกไฮไลท์ • โรงแรม 5 ดาว

แกรนด์ไหหลำ ไหโข่ว-ซานย่า 6วัน 5คืน

วัน	รายการ	อาหาร			โรงแรม
		B	L	D	
วันแรก	กรุงเทพฯ-ไหโข่ว-ถนนฉีโหลว-สักการะเจ้าแม่ทับทิม			✓	RENAISSANCE HOTEL
วันสอง	ไหโข่ว-โรงถ่ายภาพยนตร์เฟิงเสี่ยวกัง-แช่น้ำแร่ 7 เซียน พักผ่อนท่ามกลางธรรมชาติ	✓	✓	✓	QIXIANLING RAINFOREST *แช่น้ำแร่ส่วนตัวกลางธรรมชาติ
วันสาม	เขาอ่าวย่าหลง-หน้าผาสวรรค์เทียนหยาไหเจี่ยว	✓	✓	✓	SANYA SUMMER
วันสี่	ซานย่า-วัดหนานซาน-สักการะองค์เจ้าแม่กวนอิม-เกาะดอกไม้ทะเล	✓	✓	✓	Hilton Ocean Flower
วันห้า	Fairyland Ocean Park ชมสัตว์น้ำ - บ้านเก่าไฮ่รุ่ย–ไหโข่ว – ภัตาคารโดมดาว	✓	✓	✓	RENAISSANCE HOTEL
วันหก	ไหโข่ว-ชมวิวเมือง ขอบวิวสะพานแขวน-ช้อปปิ้งห้างสรรพสินค้า	✓	✓		

โรงแรมเทียบเท่าระดับ 5 ดาว

海南航空
HAINAN AIRLINES

สายการบิน ไห่หนานแอร์ไลน์ (HU) *Full Service*

Flight	Details	Departure	Arrival	Baggage
HU7940	สุวรรณภูมิ–ไหโข่ว	11.05	14.35	23 KG
HU721	ไหโข่ว–สุวรรณภูมิ	16.45	18.15	23 KG

วันแรก	กรุงเทพฯ – ไหโข่ว

08.00 น. คณะพร้อมกันที่สนามบินสุวรรณภูมิ อาคารผู้โดยสาร ชั้น 4 **สายการบินไห่หนานแอร์ไลน์ HU** โดยมีเจ้าหน้าที่ของบริษัทฯ คอยต้อนรับและอำนวยความสะดวกด้านเอกสารและสัมภาระให้แก่ท่าน

11.05 น. เหินฟ้าสู่เมืองไหโข่ว เที่ยวบินที่ **HU7940**

14.35 น. ท่าอากาศยานนานาชาติ **ไหโข่ว** เป็นเมืองหลวงและเมืองที่มีประชากรมากที่สุดของมณฑลไห่หนาน (เกาะไหหลำ) ประเทศจีน ตั้งอยู่ทางทิศเหนือของเกาะ มีฉายาว่า "เมืองมะพร้าว" เนื่องจากมีทิวทัศน์ธรรมชาติสไตล์เขตร้อนที่สวยงาม ปัจจุบันถือเป็นศูนย์กลางทางเศรษฐกิจ วัฒนธรรม และการคมนาคมที่สำคัญของมณฑล รวมถึงเป็นท่าเรือหลักในการค้าขายและการท่องเที่ยว จากนั้นนำท่านสู่ นำท่านสู่**ถนนคนเดินฉีโหลว** สร้างขึ้นในปี ค.ศ.1925 ถนนแห่งนี้มีความยาวประมาณ1.2 กม.สองข้างมีตึกสไตล์หมิ่นหนานที่เรียกว่า“ฉีโหลว” ซึ่งตึกทั้งหมดนี้เป็นตึกโบราณที่มีลักษณะเด่น คือ ชั้นหนึ่งจะมีพื้นที่ส่วนหนึ่งซึ่งเว้นไว้ให้เป็นทางเดินของผู้คนที่มาซื้อของ และ**นมัสการเจ้าแม่ทับทิม** สิ่งศักดิ์สิทธิ์เพื่อสิริมงคลบนถนนนี้






เย็น **บริการอาหารค่ำ ณ ภัตตาคาร** จากนั้นนำท่านเข้าสู่ที่พัก **RENAISSANCE HOTEL*หรือเทียบเท่า5**

วันสอง	ไหโข่ว – โรงละครเฟิงเสี่ยวกัง - แช่น้ำแร่เจ็ดเซียน พักผ่อนท่ามกลางธรรมชาติ

เช้า **รับประทานอาหารเช้าที่โรงแรม** หลังอาหาร นำท่านเดินทางด้วยรถบัสไปยัง **โรงถ่ายภาพยนตร์เฟิงเสี่ยวกัง** ตั้งอยู่ที่เมืองไห่โข่ว มณฑลไหหลำ เป็นสถานที่ท่องเที่ยวสุดฮิตที่เนรมิตขึ้นมาเพื่อคารวะผู้กำกับภาพยนตร์

ชื่อดัง "เฟิงเสี่ยวกัง" โดยจำลองบรรยากาศบ้านเมืองจีนในอดีตช่วงคริสต์ศตวรรษที่ 20 ไฮไลต์สำคัญคือ สถาปัตยกรรมสไตล์สาธารณรัฐจีน คลังภาพยนตร์โบราณ และถนนคนเดินย้อนยุคที่ให้ความรู้สึกเหมือนหลุดเข้าไปอยู่ในฉากหนังคลาสสิก นักท่องเที่ยวส่วนใหญ่นิยมมาเช่าชุดจีนโบราณเดินถ่ายรูป เพลิดเพลินกับสตรีทฟู้ดท้องถิ่น และสัมผัสกลิ่นอายความรุ่งโรจน์ของวงการแผ่นดินใหญ่ในอดีตได้อย่างมีชีวิตชีวา








กลางวัน **รับประทานอาหารกลางวัน ณ ภัตตาคาร จากนั้นนำท่านไป แช่น้ำแร่ 7 เซียน *มีบ่อแช่ส่วนตัวในห้องพัก QIXIANLING RAINFOREST WONDERLAND ตั้งอยู่ท่ามกลางผืนป่าฝนอันอุดมสมบูรณ์ในเป้าถิง เกาะไหหลำ โดดเด่นด้วยบ่อน้ำพุร้อนธรรมชาติที่รายล้อมด้วยทิวเขาและม่านหมอก ช่วยบำบัดร่างกายและจิตใจได้อย่างล้ำลึก มอบประสบการณ์การพักผ่อนที่เงียบสงบและตัดขาดจากความวุ่นวายได้อย่างแท้จริง**

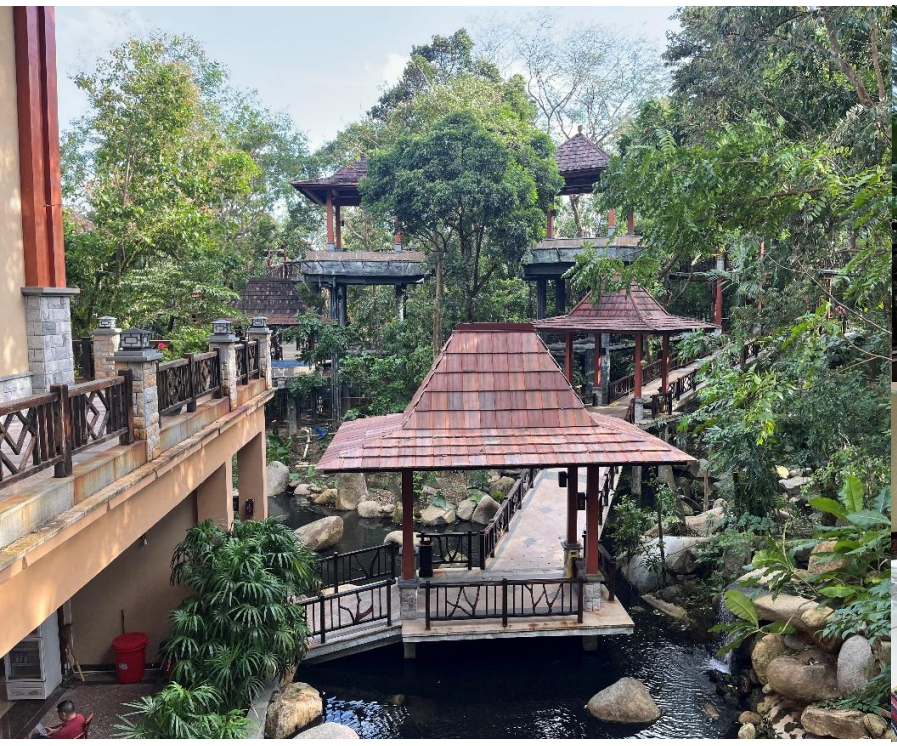



เย็น	**บริการอาหารค่ำ ณ ภัตตาคาร** ที่พัก **QIXIANLING RAINFOREST WONDERLAND *หรือเทียบเท่า**

วันที่สาม	**หุบเขาอ่าวย่าหลง (รวมรถแบต) – สุดขอบฟ้า “เทียนหย่าไห่เจี่ยว” (รวมรถแบต)**
เช้า	**รับประทานอาหารเช้าที่โรงแรม** หลังอาหารนำท่านสู่ เขาอ่าวหย่าหลง นั่งรถแบตเตอร์รี่ชมทิวทัศน์ที่งดงามของเขาอ่าวย่าหลงขึ้นถึงจุดสูงสุดยอดเขา



กลางวัน	**รับประทานอาหารกลางวัน ณ ภัตตาคาร** นำท่านสู่หน้าผาสวรรค์สุดขอบฟ้าแหลมเทียนหยาไหเจี่ยว รวมนั่งรถแบตเยี่ยมชมจุดชมวิวอันทรงเกียรติระดับ 5A ระดับชาติ [เทียนหยาไหเจี่ยว] ชื่นชมทะเลและท้องฟ้า ความกว้างใหญ่สวยงานของสุดและสัมผัสถึงความงามและความลึกลับของโลก
เย็น	**รับประทานอาหารเย็น ณ ภัตตาคาร**หลังอาหารเข้าพักที่ **Summer Hotel 5*หรือเทียบเท่าระดับ 5**







วันที่สี่	วัดหนานซาน สักการะองค์เจ้าแม่กวนอิม (รวมรถแบต)-เกาะดอกไม้ทะเล-ชมแสงสียามค่ำคืนเกาะดอกไม้

เช้า **บริการอาหารเช้า ณ ห้องอาหารโรงแรม** เดินทางสู่ **วัดหนานซาน** (รวมรถแบตถึงฐานเจ้าแม่) เขตท่องเที่ยวเชิงวัฒนธรรมซานย่า สถานที่ท่องเที่ยวระดับ 5A ของจีน เป็นวัดสมัยราชวงศ์ถัง ที่ใหญ่โตที่สุดในเขตตอนใต้ของจีน กล่าวกันว่าตั้งอยู่ในหลักฮวงจุ้ยที่ดี คือ มีด้านหลังเป็นภูเขาหนานซาน ข้างหน้าหันสู่ทะเลจีนใต้ ซ้ายมือมังกรเขียว และขวามือเสือขาว **นำท่านขึ้นลิฟต์** สักการะแทบฝ่าพระบาท ***องค์เจ้าแม่กวนอิม3ด้าน** ที่ประดิษฐาน ณ เกาะกลางทะเล เจ้าแม่กวนอิมองค์นี้เป็นเจ้าแม่กวนอิมยืนที่สูงที่สุดในโลกมีความสูง 108 เมตร โดยมีความสูงมากกว่า เทพีเสรีภาพ ใบหน้าสามด้านสื่อถึง สติปัญญา ความเมตตาและสันติภาพ ชาวไหหลำเชื่อกันว่าหลังจากสร้างองค์เจ้าแม่กวนอิมแล้วเสร็จ ไหหลำก็ไม่เคยเกิดภัยพิบัติทางทะเลอย่างหนักอีกเลย ความ ศักดิ์สิทธิ์ของเจ้าแม่กวนอิมที่วัดนี้ผู้คนต่างกล่าวกันว่า ใครได้มีโอกาสมาสักการะ ขอพรองค์เจ้าแม่ไม่ว่าจะเรื่องใด ก็จะสมหวัง ทุกประการ







กลางวัน **บริการอาหารกลางวัน ณ ภัตตาคาร** นำท่านเดินทางสู่ **เกาะดอกไม้ทะเลไห่ฮัวเต่า Ocean Flower Island** เมกะโปรเจกต์ระดับโลกของกลุ่มบริษัทเหิงต้า (Evergrande) ในมณฑลไหหลำ พัฒนาขึ้นด้วยงบลงทุนกว่า 1.6 แสนล้านหยวน โดยระดมสถาปนิกชั้นนำกว่า 600 คนมาเนรมิตเกาะรูปดอก

ไม้ให้เป็นศูนย์กลางการท่องเที่ยวระดับไฮเอนด์ที่รวบรวมร้านอาหารมิชลินและแหล่งช้อปปิ้งปลอดภาษีไว้ในที่เดียว

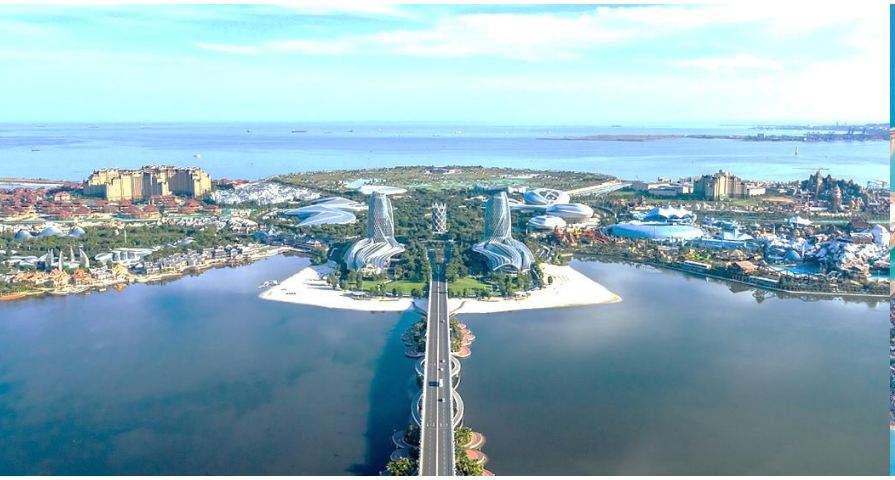


เย็น **บริการอาหารค่ำ ณ ภัตตาคาร** จากนั้นนำท่าน**ชมแสงสียามค่ำคืน**ที่สาดส่องบนแลนมาร์คจุดต่างๆ บนเกาะดอกไม้ จากนั้นนำท่านเข้าสู่ที่พัก **5 Star Hilton Ocean Flower หรือเทียบเท่าระดับ 5 ดาว**

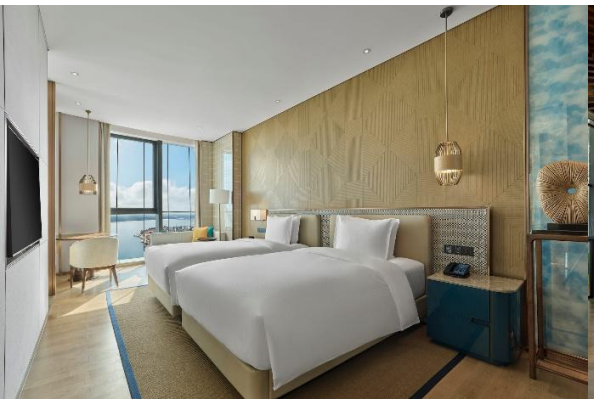



วันที่ห้า	**FAIRY LAND PARK เกาะดอกไม้ทะเล – ชมโชว์ปลาวาฬสีชมพู - บ้านไห่รุย - ภัตตาคารโดมดาว**

เช้า **รับประทานอาหารเช้าที่โรงแรม** หลังอาหาร ให้ท่านอิสระเพลิดเพลินบนเกาะดอกไม้ได้เวลาอันสมควรตามนัดหมายนำท่านสู่ **FAIRY LAND PARK** สวนสนุกสุดฟินสวนน้ำโชว์สัตว์ทะเล เดินชมอควอเรียม สัตว์ใต้ทะเล อาทิเช่น วาฬสีชมพู ขนาดใหญ่ โชว์การแสดงแมวน้ำ








กลางวัน **บริการอาหารกลางวัน ณ ภัตตาคาร** เดินทางสู่ไห่โข่ว นำท่านเยี่ยมชม **บ้านเก่าไฮรุ่ย (Hai Rui)** ท่านเป็นนักวิชาการอย่างเป็นทางการและนักการเมืองในช่วงราชวงศ์หมิง เป็นแบบอย่างของความซื่อสัตย์สุจริตในที่ทำงาน อยู่บนพื้นฐานของอาชีพของเขา ไฮรุ่ยได้รับความสำคัญทางการเมืองในปี 1960 ในช่วงปฏิวัติวัฒนธรรม ภายในบ้านเกิดไฮรุ่ยท่านจะเห็น 3 สิ่งที่เตือนสติให้อยู่ในพื้นฐานของความยุติธรรม คือระฆัง,กระจกและตัวหนังสือโส่ว

เย็น **รับประทานอาหารเย็น ณ ร้านอาหารโดมดาว ติดทะเล วิวตึกตรงข้ามพร้อมไฟแสงสี**

พักที่ RENAISSANCE HOTEL หรือที่พักในระดับเดียวกัน (5 ดาว)






วันที่หก	ไหโข่ว - ชมวิวเมือง ขอบวิวสะพานแขวน - ช้อปปิ้งห้างสรรพสินค้า

เช้า รับประทานอาหารเช้าที่โรงแรม หลังอาหาร นำท่านเดินทาง City Tour Haikou Sign Seeing ได้ชมความงาม City ในเมืองขอบติดทะเล ทั้งตึกอาคารที่สูง วิวสวยงาม พาท่านเดินลัดเลาะขอบทะเลในเมือง ชมสะพานแขวนลวดที่ใหญ่ของเมืองไหโข่ว ดื่มด่ำบรรยายกาศสดชื่นติดขอบลมทะเลพร้อมตึกลอบล้อมที่ทันสมัย

เที่ยง บริการอาหารเที่ยง ณ ภัตตาคาร หลังอาหารนำท่านเดินเล่นช้อปปิ้งห้างสรรพสินค้า และนัดเวลาเดินทางสู่สนามบิน **เม่ยหลาน**

16.45 น. **เหินฟ้าเข้าสู่ประเทศไทย โดยสายการบินไห่หนานแอร์ไลน์ เที่ยวบินที่ HU721**

18.15 น. **กลับถึงสนามบินสุวรรณภูมิโดยสวัสดิภาพฯ**

อัตราค่าบริการ รายการแกรนด์ไหหลำ 6วัน 5คืน **ไม่เข้าร้าน**

กำหนดการเดินทาง	ผู้ใหญ่ / เด็ก (พักห้องคู่)	พักเดี่ยว
19-24, 26-31 กรกฎาคม 69	33,800.-	6,500.-
2-7, 9-14, 16-21, 23-28 สิงหาคม 2569	33,800.-	6,500.-
30-4, 6-11, 13-18, 20-25 กันยายน 2569	33,800.-	6,500.-
27-2, 11-16, 18-23, 25-30 ตุลาคม 2569	34,800.-	7,000.-
5-10, 12-17, 19-24 พฤศจิกายน 69	33,800.-	6,500.-
คอนเฟิร์ม 22-27, 25-30 พฤศจิกายน 69	33,800.-	6,500.-
3-8, 9-14, 17-22, 24-29 ธันวาคม 69	33,800.-	6,500.-
ปีใหม่ 29 - 3 มกราคม 2570 (จำกัด 20 ที่นั่ง)	34,800.-	7,000.-

หลังจากจอง รบกวนชำระมัดจำท่านละ 15,000 บาท เพื่อเป็นการการันตีที่นั่ง

ส่วนที่เหลือชำระก่อนการเดินทาง 20 วัน

** บริษัทฯ ขอสงวนสิทธิ์ในการเปลี่ยนแปลงรายการท่องเที่ยวได้ตามความเหมาะสมกรณีเกิดเหตุจำเป็น หรือเหตุสุดวิสัย ในช่วงระหว่างการเดินทาง โดยขอความคิดเห็นจากส่วนรวมของคณะเดินทาง เป็นเกณฑ์ในการเปลี่ยนแปลงเพื่อประโยชน์ของคณะ และความเหมาะสมทั้งปวง แต่ยังคงรักษามาตรฐานการบริการที่ดี เพื่อให้เกิดประโยชน์ของคณะ **

อัตรานี้รวม

☑ ค่าตั๋วเครื่องบินไป-กลับ

☑ ค่าเข้าชมต่างๆรายการที่ระบุ

☑ ค่าน้ำหนักกระเป๋าท่านละ 1 ชิ้นไม่เกิน 23 กิโลกรัมตามที่สายการบินกำหนด

☑ ค่าโรงแรมที่พัก ตามรายการที่ระบุ

☑ ค่าอาหารและเครื่องดื่มตามรายการที่ระบุ

อัตรานี้ ไม่รวม

☒ ค่าทำหนังสือเดินทาง Passport ☒ ค่าอาหารที่ไม่ได้ระบุไว้ในรายการ

☒ ค่าใช้จ่ายส่วนตัวนอกเหนือจากรายการ เช่น ค่าเครื่องดื่ม, ค่าอาหารที่สั่งเพิ่มเอง, ค่าโทรศัพท์, ค่าซักรีด

☒ ค่าทำใบอนุญาตที่กลับเข้าประเทศของคนต่างชาติหรือคนต่างด้าว

☒ ค่าภาษีมูลค่าเพิ่ม 7 เปอร์เซ็น กรณีต้องการใบกำกับภาษี และค่าภาษีบริการหัก ณ ที่จ่าย 3 เปอร์เซ็น

☒ ค่าทิปไกด์/คนขับ/หัวหน้าทัวร์ 10 หยวนต่อวันต่อคน รวม 180 หยวน

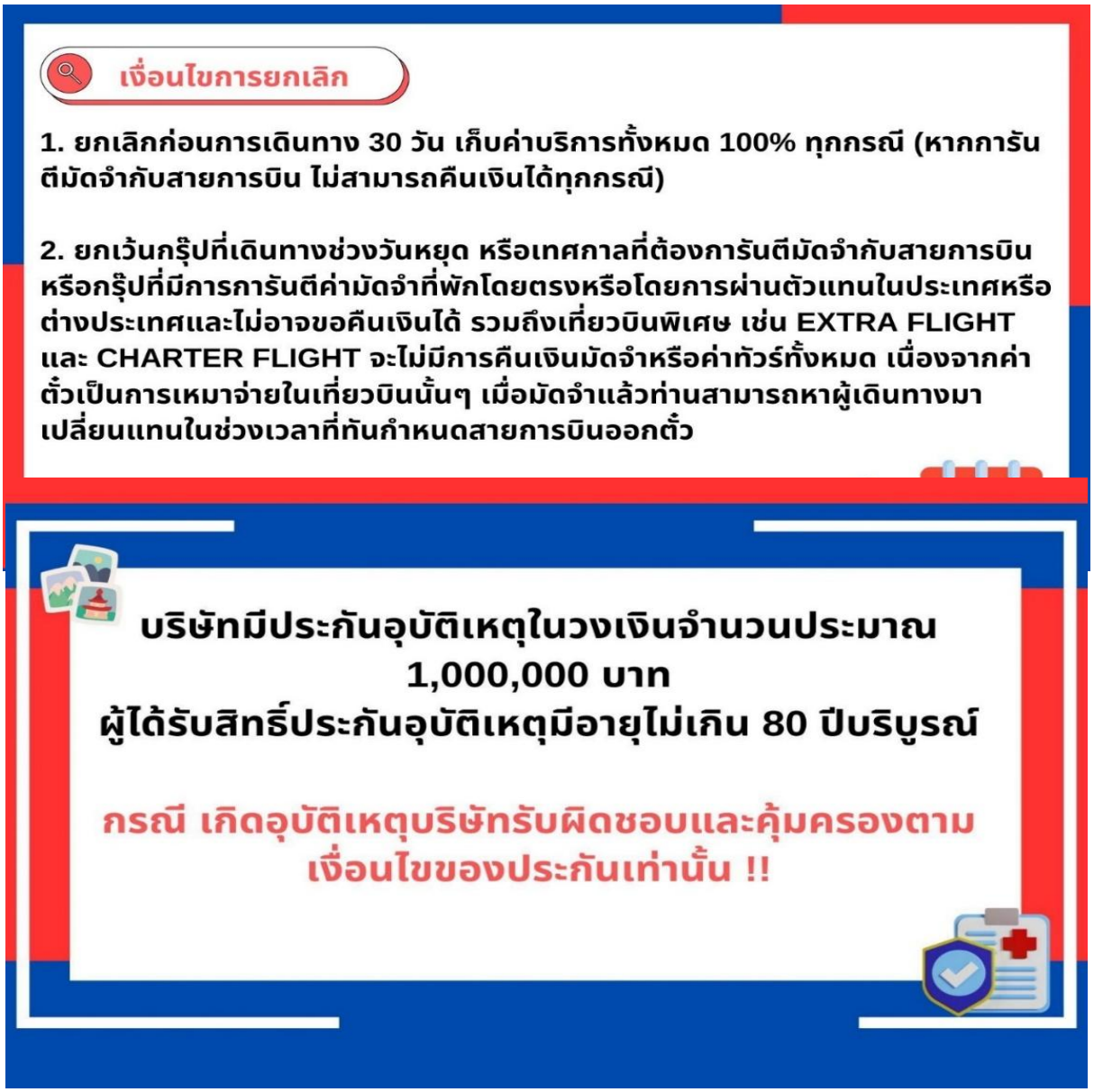

หมายเหตุ

1.บริษัทฯมีสิทธิ์ที่จะเปลี่ยนแปลงรายละเอียดบางประการในทัวร์นี้ เมื่อเกิดเหตุสุดวิสัยจนไม่อาจแก้ไขได้

2.บริษัทฯ ไม่รับผิดชอบค่าเสียหายในเหตุการณ์ที่เกิดจากสายการบิน ภัยธรรมชาติ ปฏิวัติและอื่นๆ ที่อยู่นอกเหนือการควบคุมของทางบริษัทฯ หรือค่าใช้จ่ายเพิ่มเติมที่เกิดขึ้นทางตรงหรือทางอ้อม เช่น การเจ็บป่วย, การถูกทำร้าย, การสูญหาย, ความล่าช้า หรือจากอุบัติเหตุต่างๆ

3.หากท่านถอนตัวก่อนรายการท่องเที่ยวจะสิ้นสุดลง ทางบริษัทฯ จะถือว่าท่านสละสิทธิ์และจะไม่รับผิดชอบค่าบริการที่ท่านได้ชำระไว้แล้ว ไม่ว่ากรณีใดๆ ทั้งสิ้น

4.บริษัทฯ จะไม่รับผิดชอบต่อการห้ามออกนอกประเทศ หรือห้ามเข้าประเทศ อันเนื่องมาจากมีสิ่งผิดกฎหมาย หรือเอกสารเดินทางไม่ถูกต้อง หรือการถูกปฏิเสธในกรณีอื่นๆ

5.รายการนี้เป็นเพียงข้อเสนอที่ต้องได้รับการยืนยันจากบริษัทฯ อีกครั้งหนึ่ง หลังจากได้สำรองที่นั่งบนเครื่อง และโรงแรมที่พักในต่างประเทศเป็นที่เรียบร้อย แต่อย่างไรก็ตาม รายการนี้อาจเปลี่ยนแปลงได้ตามความเหมาะสม

6.ราคานี้คิดตามราคาตั๋วเครื่องบินในปัจจุบัน หากราคาตั๋วเครื่องบินปรับสูงขึ้น บริษัทฯ สงวนสิทธิ์ที่จะปรับราคาตั๋วเครื่องบินตามสถานการณ์ดังกล่าว

7.กรณีเกิดความผิดพลาดจากตัวแทน หรือหน่วยงานที่เกี่ยวข้อง จนมีการยกเลิก ล่าช้า เปลี่ยนแปลง การบริการจากสายการบินบริษัทฯขนส่ง หรือหน่วยงานที่ให้บริการ บริษัทฯ จะดำเนินโดยสุดความสามารถที่จะจัดบริการทัวร์อื่นทดแทนให้ แต่จะไม่คืนเงินให้สำหรับค่าบริการนั้นๆ

8.มัคคุเทศก์ พนักงาน และตัวแทนของบริษัทฯ ไม่มีสิทธิ์ในการให้คำสัญญาใดๆ ทั้งสิ้นแทนบริษัทฯ นอกจากมีเอกสารลงนามโดยผู้มีอำนาจของบริษัทฯ กำกับเท่านั้น

9.หากไม่สามารถไปเที่ยวในสถานที่ที่ระบุในโปรแกรมได้ อันเนื่องมาจากธรรมชาติ ความล่าช้าและความผิดพลาดจากทางสายการบินจะไม่มีการคืนเงินใดๆ ทั้งสิ้น แต่ทั้งนี้ทางบริษัทฯ จะจัดหารายการเที่ยวสถานที่อื่นๆ มาให้ โดยขอสงวนสิทธิ์การจัดหานี้โดยไม่แจ้งให้ทราบล่วงหน้า

10. ในกรณีลูกค้าชำระเงินด้วยบัตรเครดิต หากกรุ๊ปยกเลิกไม่สามารถออกได้ ในการคืนเงินลูกค้าจะถูกหัก 3% จากยอดจำนวนเต็ม

***บริษัทฯ ขอสงวนสิทธิ์เปลี่ยนแปลงรายการตามความเหมาะสม แต่คงรักษามาตรฐานการบริการและผลประโยชน์
ผู้เดินทางเป็นสำคัญ (ราคาดังกล่าวอาจเปลี่ยนแปลงได้ ทั้งนี้ขึ้นอยู่กับค่าเงินบาทและค่าน้ำมันเพิ่มเติมที่สายการบินเรียกเก็บ)

