INSIGHT BEYOND TRAVEL
อินไซท์ บียอนด์ ทราเวล
License No. 11/13971

46 ซอย เพชรเกษม 48 แยก 17 แขวงบางด้วน เขตภาษีเจริญ กรุงเทพมหานคร 10160
insightbeyondtravel@gmail.com
089-115-7739
รับจัดกรุ๊ปท่องเที่ยว Insight Beyond Travel
www.ibttravel.net
ทัวร์ต่างประเทศ | กรุ๊ปทัวร์ดูงาน | ที่พัก | ประกันการเดินทาง | แพ็คเกจท่องเที่ยว
LINE
@ibttravel

GO1DEL-TG017
6 วัน 4 คืน
THAI
สะสมไมล์ 50%

INDIA

สามเหลี่ยมทองคำ ชมสถาปัตกรรมมรดกโลก

เดลี • อัครา • ชัยปุระ • จ๊อดปูร์

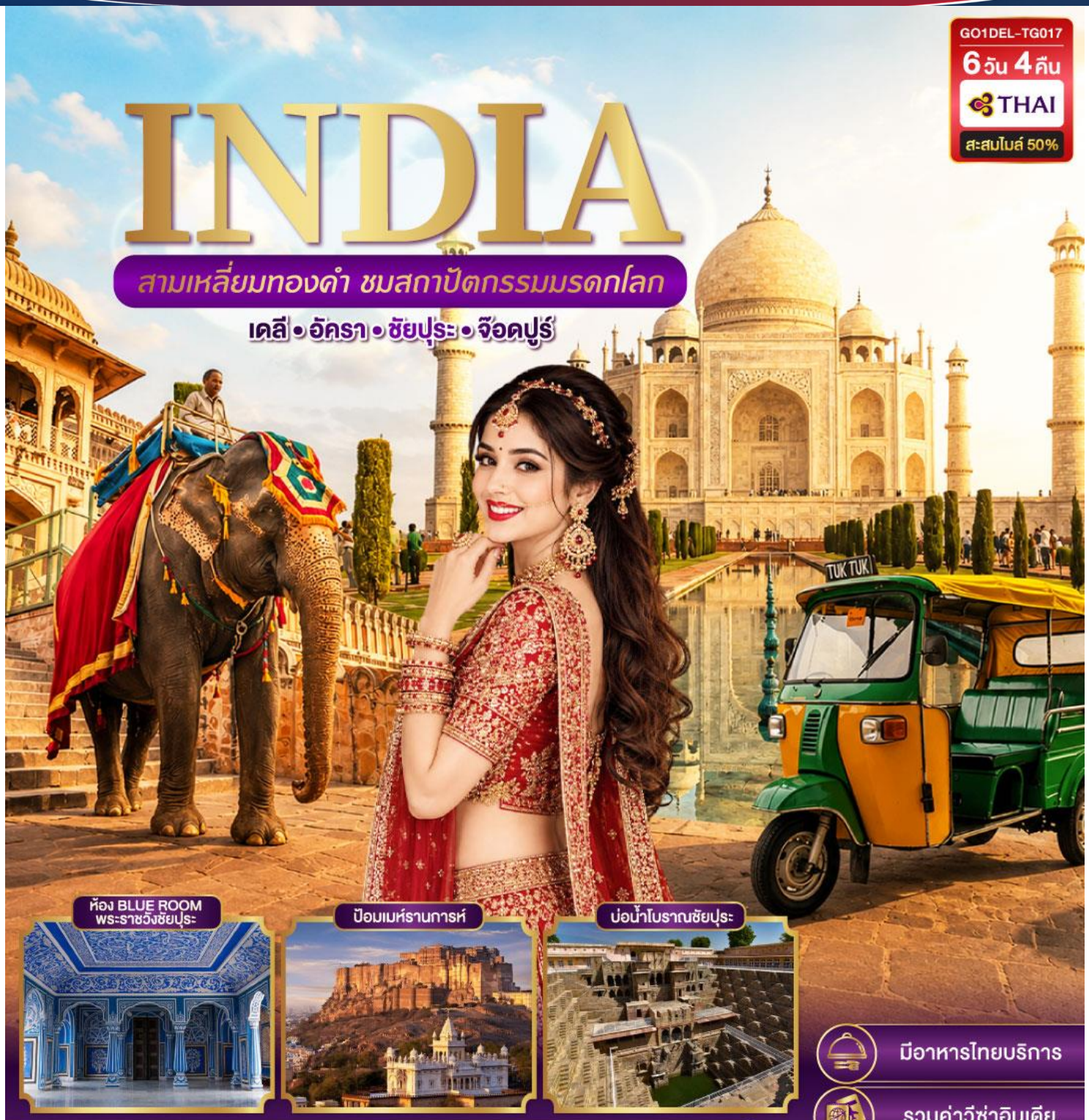

ห้อง BLUE ROOM พระราชวังชัยปุระ

ป้อมเมห์รานการห์

บ่อน้ำโบราณชัยปุระ

มีอาหารไทยบริการ

รวมค่าวีซ่าอินเดีย

เดินทาง
25-30 พ.ย.69
23-28 ธ.ค.69

รายการ HOT HIT ไม่ไปไม่ได้แล้ว
- สามเหลี่ยมทองคำ DELHI - AGRA - JAIPUR
- ต่อด้วยเมืองสีฟ้า JODHPUR วิวสุดอลัง
- ฟรี! พาชม BLUE ROOM ในพระราชวังชัยปุระ

ราคาเริ่มต้น
38,900

ประกันสุขภาพ ทุ่มทอง สูงสุด 3 ล้านบาท และอุบัติเหตุ
ไม่ลงร้าน ช้อปปิ้ง | บริการอาหาร 14 มื้อ | พักโรงแรม 3-4 ดาว | น้ำหนักกระเป๋า 23 กก. | 10 คน ออกเดินทาง | เที่ยวครบทุกวัน น้ำดื่มวันละ 1 ขวด

GO 365 Travel No.11/07615

INDIA ชมสถาปัตยกรรมมรดกโลก สามเหลี่ยมทองคำ เดลี-อัครา-ชัยปุระ-จอดห์ปูร์ โดยสายการบิน Thai Airways (TG) 6วัน 4คืน



กำหนดวันเดินทาง	ผู้ใหญ่พัก 2-3 ท่าน ท่านละ	ราคาทัวร์ (ไม่รวมตั๋วเครื่องบิน)	พักเดี่ยว เพิ่มท่านละ
25 – 30 พ.ย. 69	38,900.-	25,900.-	7,500.-
23 – 28 ธ.ค. 69	38,900.-	25,900.-	7,500.-

ราคาทัวร์ข้างต้นยังไม่รวมค่าทิปพนักงานขับรถและไกด์ท้องถิ่น (2,000 บาท / ท่าน / ทริป) ชำระที่สนามบินวันเดินทาง และทิปหัวหน้าทัวร์ตามความพึงพอใจ ถือเป็นสินน้ำใจจากท่าน

ราคานี้เป็นราคาพิเศษไม่มีราคาเด็ก

INDIA ชมสถาปัตกรรมมรดกโลก 6 วัน 4 คืน
สามเหลี่ยมทองคำ เดลี-อัครา-ชัยปุระ-จ๊อดปูร์

โปรแกรมการดินทาง	มื้ออาหาร			โรงแรมที่พัก
	เช้า	กลางวัน	ค่ำ	
วันแรก (TG323 07.00 - 09.55) สนามบินสุวรรณภูมิ – สนามบินเดลี ถนนราชปาตธรรมเนียบรัฐบาล – ประตูอินเดียเกต – เมืองชัยปุระ				HOTEL PARK OCEAN HOTEL PARK PRIME HOTEL SOUVENIR PEPPERMINT AT JAIPUR
วันที่สอง ชัยปุระ พระราชวังชัยปุระ CITY PALACE ฟรีชม BLUE ROOM & MIROR ROOM FREE พระราชวังสายลม HAWA MAHAL สู่เมืองสีฟ้า จอดห์ปูร์ (JODHPUR)				HOTEL LORDS INN HOTEL VEGA BY OZONE HOTEL THE LARIYA AT JODH PUR
วันที่สาม จอดห์ปูร์ ชมไฮไลท์! อนุสรณ์สถานจาสวานต์ธาดา ขึ้นสูงสุดสู่จุดชมวิว บนป้อมเมห์รานการห์ เดินเลาะย่านสุดฮิต ลงช้อปปิ้งตลาดซาร์ดาร์ นั่งรถกลับ ชัยปุระ (JAIPUR)				HOTEL PARK OCEAN HOTEL PARK PRIME HOTEL SOUVENIR PEPPERMINT AT JAIPUR
วันที่สี่ ชัยปุระ นั่งรถขึ้นป้อมสีอำพัน AMBER FORT บ่อน้ำโบราณทรงเลขาคณิต PANNA MEENA ขอพร DUNGRI GANESH พระพิฆเณศวร นั่งรถ สู่เมืองอัครา (AGRA)				HOTEL CRYSTAL INN HOTEL TAJ VILAS HOTEL PUSHP VILLA AT AGRA
วันที่ห้า เมืองอัครา – เข้าชมด้านใน ทัชมาฮาล สู่โค้งน้ำ ยมุนา ชมป้อมปราการ อัคราฟอร์ท นั่งรถกลับ มหานครเดลี ระหว่างทางมีจุดแวะพัก STARBUCKS				 เชคอินเคาเตอร์สายการบิน TG
วันที่หก สนามบินเดลี (TG316 00.20 - 05.45) สนามบินสวรรณภูมิ		-	-	 ถึงไทยเช้าตรู่

โปรแกรมอาจมีการเปลี่ยนแปลงหรือสลับขึ้นอยู่กับสภาพอากาศตามสถานการณ์
โดยคำนึงถึงผลประโยชน์และความปลอดภัยของท่านเป็นหลัก

หากท่านปฏิเสธการเข้าชม หรือบริการอันนึงอันใด ไม่สามารถคืนค่าใช้จ่ายได้ทุกกรณี

วันที่หนึ่ง	สนามบินสุวรรณภูมิ– สนามบินเดลี – ถนนราชปาต ธรรมเนียบรัฐบาล- ประตูอินเดียเกต - ประตูมงคล “ปาตริกา” เมืองชัยปุระ
04.00 น.	คณะพร้อมกันที่**สนามบินสุวรรณภูมิ** ชั้น 4 เคาน์เตอร์เช็คอิน สายการบินไทย (Thai Airways) โดยมีเจ้าหน้าที่ของบริษัทฯ คอยให้การต้อนรับ อำนวยความสะดวกตลอดขั้นตอนการเช็คอิน และหัวหน้าทัวร์ให้คำแนะนำเพื่อเตรียมความพร้อมก่อน
07.00 น.	เหินฟ้าสู่นครเดลี โดย สายการบินไทย เที่ยวบินที่ TG323
09.55 น.	ถึง**ท่าอากาศยานนานาชาติอินทิราคานธี นครเดลี** เวลาช้ากว่าประเทศไทย 1.30 ชม. หลังผ่านพิธีการตรวจคนเข้าเมืองเรียบร้อยแล้ว รับกระเป๋าสัมภาระ จากนั้นนำท่านเดินทางต่อไปยัง เมืองศรีนาคา ทางตอนเหนือของประเทศอินเดีย
กลางวัน	**รับประทานอาหารกลางวัน (มื้อที่ 1)**



จากนั้นนำท่านผ่านชม **ประตูชัย (India Gate)** เป็นอนุสรณ์สถานของเหล่าทหารหาญที่เสียชีวิตจากการร่วมรบกับอังกฤษในสมัยสงครามโลก ครั้งที่ 1 และสงครามอัฟกานิสถาน ประตูชัยแห่งนี้จึงถือได้ว่าเป็นสัญลักษณ์แห่งหนึ่งของกรุงนิวเดลลี โดยซุ้มประตูแห่งนี้มีสถาปัตยกรรมคล้ายประตูชัยของกรุงปารีสและนครเวียงจันทน์ ซึ่งมีความสูง 42 เมตร สร้างขึ้นจากหินทรายเมื่อปีคริสต์ศักราชที่ 1931 ในอาณาบริเวณนี้ มีอีกหนึ่งสถานที่สำคัญที่สุดในอินเดีย คือ **Rajpath ถนนราชปาต** แปลว่า "ทางของกษัตริย์" เป็นถนนสำหรับประกอบพิธีกรรมที่ใช้ในช่วงวันสาธารณรัฐทุกปี ถนนสายนี้ตั้งอยู่บริเวณใจกลางเมืองเดลีและทอดยาวจากราชปถีภาวน์ผ่านวิเจย์ โชวคและประตูอินเดีย ทำให้เดินทางไปมาได้สะดวกจากทุกมุมของเมืองหลวงเป็นสถานที่ตั้งของ ธรรมเนียบรัฐบาลของอินเดีย มีทหารยามเฝ้าตลอดเวลาเพื่อป้องกันการก่อวินาศกรรม

จากนั้นนำท่านออกเดินทางสู่เมืองชัยปุระ ใช้เวลานั่งรถประมาณ 4-5 ชั่วโมง

ถึงเมือง ชัยปุระ นำท่าน Check In ประตูมงคล 9 ชั้น **ประตูปาตริกา" (The Patrika Gate)** ชมแสงสีของไฟประดับประดา นี้ตั้งอยู่บริเวณ วงเวียนจาวาฮาร์ (Jawahar Circle) ด้วยความที่เป็นประตูเมือง ลำดับที่ 9 ซึ่งเป็นเลขศักดิ์สิทธ์ของฮินดู การสร้างประตูนี้ จึงมีการระดมความคิดใน การสร้างให้ตรงตามประเพณีโบราณของเมือง ยามค่ำคืนแสงสีไฟ สวยงาม เปิดโหมดภาพถ่ายกลางคืนจากเลนส์มือถือของท่าน เพื่ออรรถรสของภาพถ่าย ถ่าย - โพส - เชคอิน!! เมืองสีชมพู ที่นี้ PINK CITY



ค่ำ รับประทานอาหารค่ำ **(มื้อที่ 2)**

ที่พัก **HOTEL PARK OCEAN / HOTEL SOUVENIR PEPPERMINT / HOTEL PARK PRIME หรือระดับเทียบเท่าเมืองชัยปุระ**

วันที่สอง **ชัยปุระ - CITY PALACE พระราชวังชัยปุระ - ฟรีชม BLUE ROOM & MIROR ROOM - พระราชวังสายลม HAWA MAHAL - สู่เมืองสีฟ้า จอดห์ปูร์ (JODHPUR)**

เช้า **รับประทานอาหารเช้า ณ ห้องอาหารของโรงแรม (มื้อที่ 3)**

นำท่านเที่ยวชมด้านนอก **ฮาวามาฮาล (HAWA MAHAL)** หรือ พระราชวังสายลม สร้างในปีคริสต์ศักราชที่ 1799 จุดเด่นของสถาปัตยกรรมแห่งนี้คือบริเวณด้านหน้าอาคารมีหน้าบันสูง 5 ชั้น และมีลักษณะคล้ายรังผึ้ง อันประกอบไปด้วยหน้าต่างขนาดเล็ก ที่ตกแต่งด้วยลวดลายฉลุเป็นช่องลม จำนวน 953 บาน สำหรับให้บรรดาเหล่าสตรีนางในที่มาชมบรรยากาศภายนอกวัง หรือชมขบวนพิธีต่างๆ รวมไปถึงการเฝ้าส่งกษัตริย์ยามมีสงครามและต้องจัดทัพออกศึก



นำท่านเข้าชม **พระราชวังชัยปุระ (CITY PALACE)** ถูกสร้างขึ้นในรัชกาลของมหาราชาจัย ซิงห์ และถูกต่อเติมเรื่อยมา เป็นสถาปัตยกรรมแบบราชาสถาน ที่มีกลิ่นอายศิลปะแบบโมกุล พระราชวังแห่งนี้ถูกใช้เป็นพิพิธภัณฑ์ของเมืองชัยปุระ ที่แสดงเครื่องใช้ส่วนพระองค์ของมหาราชาแห่งเมืองชัยปุระ ในปัจจุบันพระราชวังแห่งนี้ยังถือว่าเป็นสมบัติส่วนพระองค์ และชาวเมืองชัยปุระบางส่วนก็ยังเคารพนับถือพระองค์ พิเศษ นำท่านเข้าชม **BLUE ROOM & MIROR ROOM** ห้องที่มีชื่อเสียงที่สุดภายในพระราชวังซิตี้พาเลซ ของชัยปุระ ตั้งอยู่ในส่วนของจันทรามาฮาล (Chandra Mahal) ซึ่งเป็นที่ประทับของราชวงศ์ชัยปุระมาจนถึงปัจจุบัน โดยเจ้าหน้าที่แต่งชุดประจำวังนำเข้าชม พาสู่จุดเชคอินมุมถ่ายภาพสุดชิค อิสระเวลาถ่ายภาพด้านใน (หากพระราชวังประกาศปิดห้อง Blue&Miror ตรงกับวันเดินทาง เนื่องด้วยกรณีใดๆ ทางทัวร์ขอสงวนสิทธิ์ ในการปรับเปลี่ยนโปรแกรม โดยไม่ต้องแจ้งให้ทราบล่วงหน้า)





กลางวัน รับประทานอาหารกลางวัน ณ ที่ห้องอาหาร **(มื้อที่ 4)**

จากนั้นเชคเอ้าท์ สัมภาระ ออกเดินทางสู่เมือง จอดห์ปูร์ ใช้เวลานั่งรถ 5.30 ช.ม.

เมืองโยธะปุระ (JODHPUR) เมืองที่มีขนาดใหญ่เป็นอันดับสองในแคว้นราชาสถาน ถูกขนานนามว่ามหานครสีฟ้า BLUE CITY และนครแห่งนักรบ ซึ่งการที่บ้านเรือนมีสีฟ้าอันมีสาเหตุเนื่องมาจากมีความเชื่อว่า สีฟ้าจะช่วยกันแมลงและทำให้บ้านเย็นขึ้น



ค่ำ **บริการอาหารมื้อค่ำ ที่ห้องอาหารของโรงแรม (มื้อที่ 5)**

ที่พัก	**HOTEL LORDS INN / HOTEL VEGA BY OZONE /HOTEL THE LARIYA หรือระดับเทียบเท่า เมืองจอดห์ปูร์**
วันที่สาม	**จอดห์ปูร์ - อนุสรณ์สถานจาสวานต์ธาดา – ป้อมเมห์รานการห์ – ตลาด Clock Tower - เมืองชัยปุระ**
เช้า	**รับประทานอาหารเช้า ณ ห้องอาหารของโรงแรม (มื้อที่ 6)**



จากนั้นนำท่านชม**อนุสรณ์สถาน จาสวานต์ธาดา (Jaswant Thada)** สิ่งปลูกสร้างสีขาวสะอาดตาที่สร้างด้วยหินอ่อนหลังคาทรงปรางค์ปราสาท ตั้งอยู่ห่างจากป้อมเมหุ่รานการห์ไปประมาณ 1 กิโลเมตร อนุสรณ์นี้สร้างขึ้นในปี ค.ศ. 1899 เพื่ออุทิศให้กับมหาราชาจัสวันต์ ซิงห์ที่ 2 (Maharaja Jaswant Singh II) หลังจากเสียชีวิตไปแล้ว 4 ปี โดยเป็นมหาราชาที่ได้การนับถือจากประชาชนมากมาย เป็นทั้งผู้ริเริ่มโครงการชลประทาน จาสวานต์ธาดาสร้างจากหินอ่อนจากแหล่งเดียวกับที่นำไปสร้างทัชมาฮาล

นำท่านขึ้นชม **ป้อมปราการเมห์รัน กราห์ (Mehrangarh Fort)** ถือได้ว่าเป็น 1 ใน 4 ของพระราชวังแบบป้อมปราการที่ใหญ่ที่สุดในประเทศอินเดีย หนึ่งในเนื้อที่อาณาบริเวณภูเขา 125 ลูก ของรัฐราชาสถานภายในมีพระราชวังที่สวยงามและเป็นจุดชมวิวมหานครสีฟ้าที่งดงาม มหาปราการหินแห่งนี้ถูกสร้างบนเนินเขาสูง 122 เมตร ในปีค.ศ.1459 เมื่อฤาษีตนหนึ่งบอกแก่มหาราชาโยธะ (MAHARAJA JODHA) ควรสร้างเมืองขึ้น โยธะปุระหรือจอดห์ปูร์จึงเป็นศูนย์กลางอาณาจักรตั้งแต่สมัยนั้นมา ป้อมปราการถูกเสริมเติมแต่งจนมีขนาดใหญ่มหึมา ภายในป้อมปราการแห่งนี้ ถูกตกแต่งประดับประดา

ด้วยแก้วหลากสี และแบ่งเป็นท้องพระโรงขนาดใหญ่หลายแห่ง ค่าธรรมเนียมกล้อง 100 รูปี/ วิดีโอ 200 รูปี (ไม่รวมในค่าทัวร์)

จากนั้น นำท่านเดินลัดเลาะ เก็บภาพบรรยากาศบ้านเรือนชาวเมืองจอดห์ปูร์ ทางเดินของคนพื้นถิ่น เป็นที่นิยมของชาวยุโรปและนักเที่ยวทั่วโลก สู่จุดนัดหมายวงเวียนหอนาฬิกา **Clock Tower Market** ตลาดซาร์ดาร์ย่านกลางเมือง อิสระให้ท่านเที่ยวชมและเลือกซื้นสินค้าพื้นเมือง ซึ่งเป็นย่านการค้าเก่าแก่ของเมือง จากนั้นนัดหมายเวลา ท่านกลับโรงแรมที่พัก เชคเอ้าท์สัมภาระ

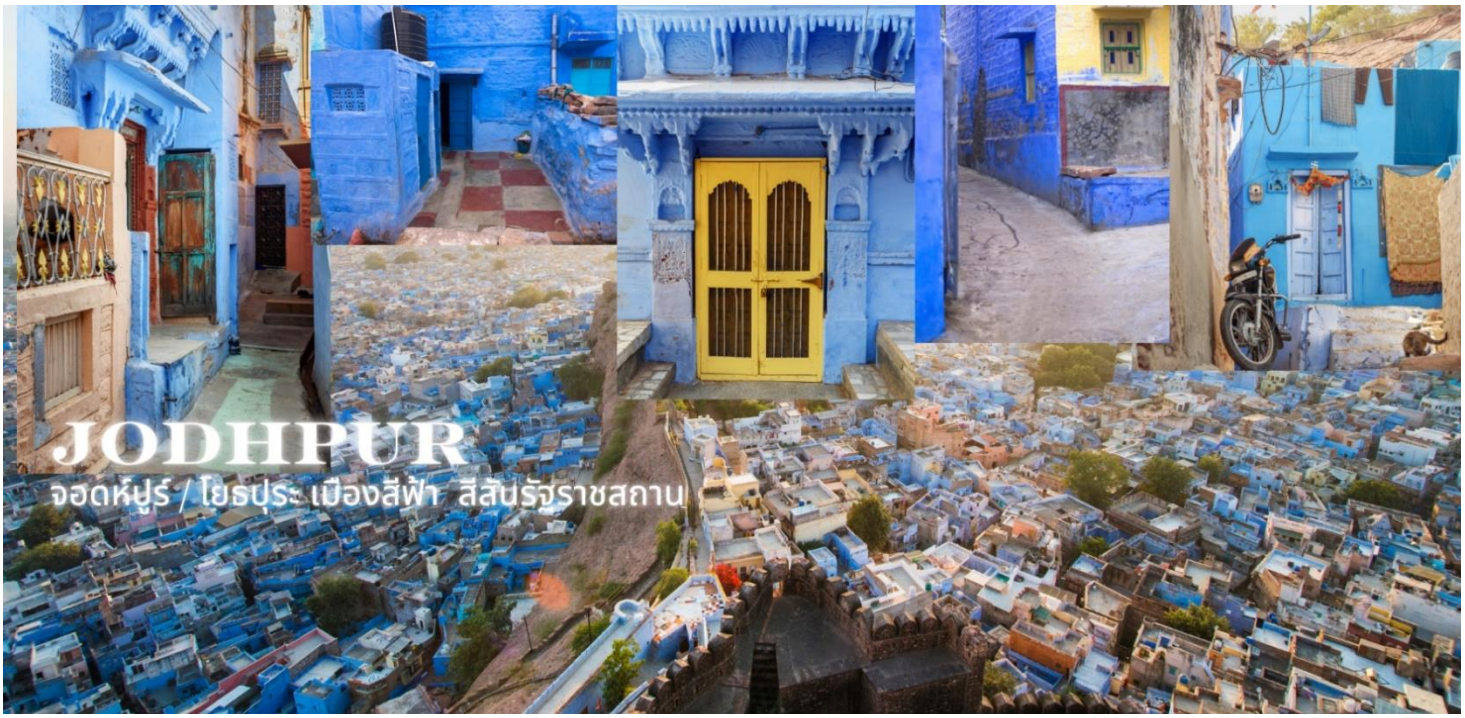

กลางวัน **รับประทานอาหารกลางวัน (มื้อที่ 7)**

เรียบร้อยแล้วเชคเอ้าท์สัมภาระ ออกเดินทางกลับนครสีชมพู ชัยปุระ



ระหว่างการเดินทาง ชมความเป็นอยู่ของชาวรัฐราชสถาน มีจุดแวะพักสำหรับนักท่องเที่ยว บริการร้านค้าของฝากทำจากฝีมือชาวพื้นเมืองตามแบบฉบับรัฐราชสถาน ให้ท่านได้อิสระเลือกซื้อ ยังมีเครื่องดื่มยอดนิยม ชา (Masala Chai) ให้ท่านอิสระลิ้มลองรสและมีห้องน้ำสะอาดบริการ

ค่ำ **รับประทานอาหารค่ำ ที่ห้องอาหารโรงแรม (มื้อที่ 8)**

ที่พัก **HOTEL PARK OCEAN / HOTEL SOUVENIR PEPPERMINT / HOTEL PARK PRIME หรือระดับเทียบเท่าเมืองชัยปุระ**

วันที่สี่	เมืองชัยปุระ – พระราชวังสีอำพัน (AMBER FORT) - (Panna Meena KA KUND STEP WELLS) บ่อน้ำโบราณ - เมืองอัครา

เช้า รับประทานอาหารเช้า ณ ห้องอาหารของโรงแรม **(มื้อที่ 9)**

นำท่านผ่านชม **พระราชวังชาลมาฮาล (Jal Mahal)** หรือพระราชวังลอยน้ำ ซึ่งถูกสร้างโดยพระราชดำริของมหาราชา โดยพระราชวังแห่งนี้ตั้งอยู่กลางทะเลสาบมานซาโลวาร์ (MAAN SAROVAR LAKE) เพื่อใช้เป็นพระราชวังฤดูร้อน ที่มีฉากหลังเป็นแนวเขาอราวัลลี่ (ARAVALLI HILL) เป็นแนวป้องกันทางธรรมชาติ

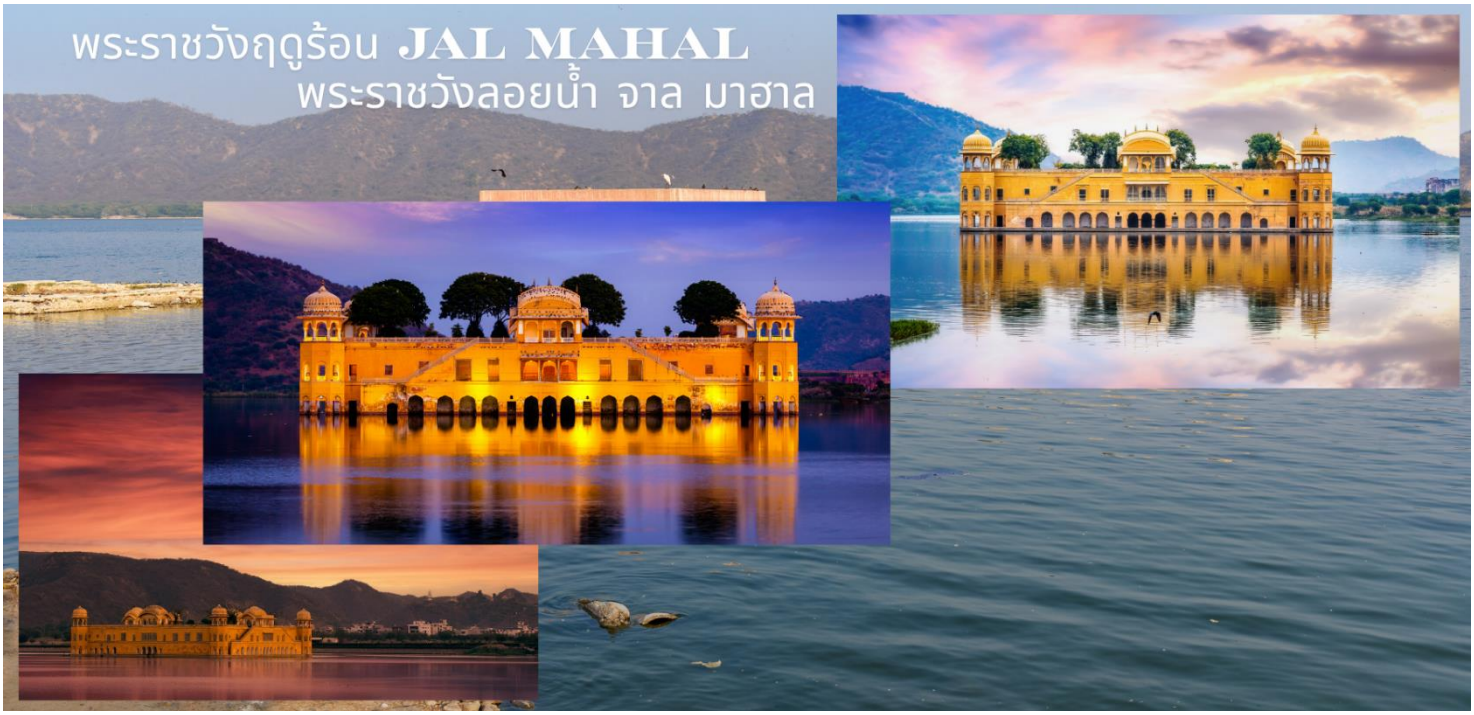



นำท่านขึ้นชม **พระราชวังสีอำพัน (Amber Fort)** ได้รับการขึ้นทะเบียนเป็นส่วนหนึ่งของกลุ่ม Hill Forts of Rajasthan โดย UNESCO และถือเป็นหนึ่งในสถานที่ท่องเที่ยวที่มีชื่อเสียงที่สุดของอินเดีย ซึ่งอดีตเคยเป็นราชธานีแห่งเมืองชัยปุระ ซึ่งตั้งตระหง่านอยู่บนเนินเขาสูงเหนือทะเลสาบเมาตา (MAOTA LAKE) และรายล้อมไปด้วยชุมชนของเขตเมืองเก่า เดิมทีสถานที่แห่งนี้เคยเป็นที่ตั้งของป้อมปราการเก่า ในยุคศตวรรษที่ 11 โดยพระราชวังแห่งนี้ถูกสร้างขึ้นในปี คริสต์ศักราช 1592 โดย มหาราชาแมน ซิงห์ แล้ว

เสร็จในรัชกาลของมหาราชาใจ ซิงห์ ป้อมปราการแห่งนี้ถือได้ว่าเป็นต้นแบบสถาปัตยกรรมราชปุต (RAJPUT) ทัวร์รวมบริการ นั่งรถจี๊ปตอนขึ้น-ลงเขา สู่พระราชวังสีอำพัน AMBER FORTแล้ว หากลูกค้าท่านใดต้องการขี่ช้าง (ไม่รวมในค่าทัวร์) โปรดแจ้งหัวหน้าทัวร์ เพื่อสอบถามและจองช้างบริการของพระราชวัง และชำระค่าใช้จ่ายเพิ่มเติม 30 USD / 1100 บาท (รวมทิปคนขี่ช้าง)



นำท่านชม STEP WELL เมืองชัยปุระ ชมพานนา มีนา กา คุนด์ **(Panna Meena Ka Kund Step Wells) ที่นี่คือ บ่อน้ำโบราณ** แบบขั้นบันไดใจกลางเมืองจัยปูร์ ซึ่งตั้งอยู่ใกล้ๆ กับ แอมเบอร์ ฟอร์ท (Amber Fort) ออกแบบเป็นแนวทแยง 8 ชั้น จากปากบ่อลงไปด้านล่างก้นบ่อน้ำ นับเป็นสถาปัตยกรรมสวยงามของนครสีชมพูแห่งนี้เลยทีเดียว โดยที่นี่อนุญาตให้นักท่องเที่ยวลงไปถ่ายภาพได้

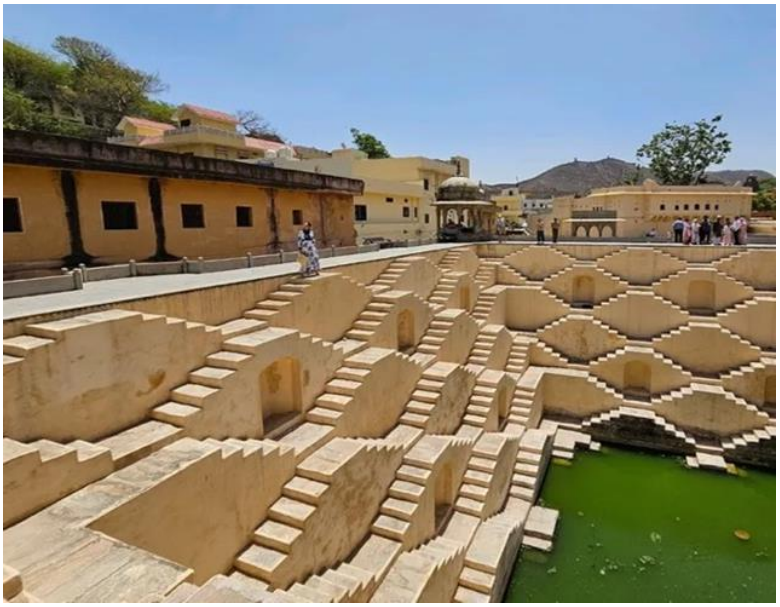

กลางวัน **รับประทานอาหารมื้อกลางวัน (มื้อที่ 10)**



ก่อนออกจากเมืองสีชมพู นำท่านสักการะพระพิฆเนศ ที่วัดโมติ ดุงรี คเณศวร (Moti Dungri Ganesh Temple) เป็นหนึ่งในวัดพระพิฆเนศที่เก่าแก่และศักดิ์สิทธิ์ที่สุดในเมืองชัยปุระ พรที่สัมฤทธิ์และนิยมขอกันมากที่สุด นิยมเกี่ยวกับการเปิดกิจการใหม่, เริ่มโครงการใหม่ ความสำเร็จในการเจรจาธุรกิจ ก่อนแต่งงานชาวอินเดียนิยมเพื่อความเป็นสิริมงคล อิสระท่านขอพรเป็นการส่วนตัว

	ออกเดินทางสู่นครอัคราใช้เวลาเดินทางประมาณ 4.30 ชั่วโมง
ค่ำ	**รับประทานอาหารค่ำ ณ ภัตตาคาร (มื้อที่ 11)**
ที่พัก	**HOTEL CRYSTAL INN / HOTEL TAJ VILAS / HOTEL PUSHP VILLA หรือระดับเทียบเท่าเมืองอัครา**

วันที่ห้า เมืองอัครา - เข้าชมด้านใน ทัชมาฮาล - ป้อมปราการ อัคราฟอร์ท หอกุตุบมินาร์ Qutub Minar - มหานครเดลี

เช้า **รับประทานอาหารเช้า ห้องอาหารของโรงแรม (มื้อที่ 12)**



นำท่านเดินทางชมความงดงามด้านในของสถาปัตยกรรม 1 ใน 7 สิ่งมหัศจรรย์มรดกโลก UNESCO **ทัชมาฮาล (Taj Mahal)** อนุสรณ์สถานแห่งความรักที่ยิ่งใหญ่และนิจนิรันดร์ของกษัตริย์ชาจาร์ฮาลมีต่อพระมเหสี มุมตัส มาฮาล ซึ่งสวรรคตเนื่องจากการให้กำเนิดบุตรคนที่ 14 สถานที่แห่งนี้ใช้สำหรับเป็นที่ฝังพระศพของพระนางมุมตัสและกษัตริย์ชาจาร์ฮาล ตั้งอยู่บริเวณริมน้ำยมุนา สร้างขึ้นด้วยหินอ่อนสีขาวและหินทรายสี ทัชมาฮาล ได้รับการจดทะเบียนให้เป็นมรดกโลกทางวัฒนธรรม เมื่อปีพุทธศักราชที่ 2526 หรือปีคริสต์ศักราช 1983

ตามด้วยชมมรดกโลก UNESCO พระราชวังและป้อมปราการแห่งราชวงศ์โมกุล **ป้อมปราการอัครา (Agra Fort)** สร้างด้วยหินทรายสีแดง ตั้งอยู่ริมฝั่งแม่น้ำยมุนา พระเจ้าอัคบาร์สร้างขึ้นในปี

คริสต์ศักราช 1565 และสร้างต่อเติมกันเรื่อยมาจนถึงรุ่นหลานคือ พระเจ้าซาจาร์ฮาล กษัตริย์ลำดับที่ 5 แห่งราชวงศ์โมกุล ซึ่งปรับเปลี่ยนจากป้อมปราการทางทหาร มาเป็นพระราชวัง สถานที่ที่กษัตริย์ซาจาร์ฮาลถูกขังโดยพระโอรส“ออรังเซบ” และใช้เวลาช่วงสุดท้ายของชีวิต มองผ่านแม่น้ำยมุนาไปยังทัชมาฮาลที่ซึ่งมเหสีสุดที่รักของพระองค์ประทับอยู่อย่างนิรันดร์ นำบรรยายแต่ละส่วนของพระราชวัง ห้องโถงรับอาคันตุกะ / สวนองุ่น ตลาดของเหล่ามเหสี



กลางวัน รับประทานอาหารกลางวัน ณ ที่ห้องอาหาร **(มื้อที่ 13)**

ออกเดินทางกลับสู่นครเดลี ใช้เวลาเดินทางประมาณ 5 ชั่วโมง บริเวณจุดแวะพักมีจุดบริการนักท่องเที่ยว ร้านค้า สตาร์บัค แนะนำสินค้า Made In India สำหรับนักสะสมตัวยง ก่อนเข้าเมืองเดลี นำท่านชม **หอกุตุบมินาร์ Qutub Minar** หอคอยอิฐที่สูงที่สุดในโลกแห่งหนึ่ง และเป็นสัญลักษณ์สำคัญของกรุง Delhi ได้รับการขึ้นทะเบียนเป็นมรดกโลกโดย UNESCO มรดกโลกแห่งเดลี หอคอยหินทรายสูงตระหง่านกว่า 800 ปี สัญลักษณ์แห่งความรุ่งเรืองทางสถาปัตยกรรมของอินเดียยุคสุลต่าน







ค่ำ	รับประทานอาหารที่ภัตตาคารอาหารในเมืองเดลี **(มื้อที่ 14)**
	นำท่านเดินทางสู่สนามบิน เชคอินสัมภาระที่เคาเตอร์สายการบินไทย

วันที่หก	**เดลี - กรุงเทพ (สนามบินสุวรรณภูมิ)**
00.20 น.	เหินฟ้ากลับสู่สนามบินสุวรรณภูมิโดยสายการบินไทย เที่ยวบินที่ **TG316**
05.45 น.	เดินทางถึงกรุงเทพฯ โดยสวัสดิภาพ

อัตราค่าบริการและเงื่อนไขรายการท่องเที่ยว

กำหนดวันเดินทาง	ผู้ใหญ่พัก 2-3 ท่าน ท่านละ	ราคาทัวร์ (ไม่รวมตั๋วเครื่องบิน)	พักเดี่ยว เพิ่มท่านละ
25 – 30 พ.ย. 69	**38,900.-**	**25,900.-**	**7,500.-**
23 – 28 ธ.ค. 69	**38,900.-**	**25,900.-**	**7,500.-**

ราคาทัวร์ข้างต้นยังไม่รวมค่าทิปพนักงานขับรถและไกด์ท้องถิ่น (2,000 บาท / ท่าน / ทริป) ชำระที่สนามบินวันเดินทาง และทิปหัวหน้าทัวร์ตามความพึงพอใจ ถือเป็นสินน้ำใจจากท่าน

ราคานี้เป็นราคาพิเศษไม่มีราคาเด็ก

อัตราค่าบริการรวม



ค่าบัตรโดยสารเครื่องบินชั้นประหยัด (Economy Class) ที่ระบุวันเดินทางไปกลับพร้อมคณะ

รวมค่าภาษีสนามบินทุกแห่งตามรายการ
ข้อมูล ณ 29 เม.ย. 69



ค่าที่พักห้องละ 2-3 ท่าน ตามโรงแรมที่ระบุไว้ในรายการ หรือระดับเทียบเท่า



ค่าอาหาร ค่าเข้าชม และ ค่ายานพาหนะทุกชนิด ตามที่ระบุไว้ในรายการทัวร์ข้างต้น



ภาษีมูลค่าเพิ่ม 7% (เฉพาะค่าบริการ)



ค่าน้ำหนักกระเป๋าเดินทางตามที่สายการบินกำหนด ไม่เกิน 23 กิโลกรัม / ท่าน



ค่าประกันการเดินทาง วงเงินสูงสุด 3 ล้านบาท

(แผน ASIA GOLD
รายละเอียดโปรดสแกนด้านข้าง
**เงื่อนไขตามกรมธรรม์ประกันภัย*



ค่าธรรมเนียมดำเนินการเข้าประเทศอินเดีย สำหรับนักท่องเที่ยว แบบ ออนไลน์ E-Visa Tourist

ไม่ต้องแสดงตัว ใช้สำเนาพาสปอร์ต+รูปถ่าย และโปรดกรอกรายละเอียดให้ครบถ้วนตามเอกสารแนบท้าย

อัตราค่าบริการไม่รวม



ค่าธรรมเนียมการจัดทำหนังสือเดินทาง



ค่าธรรมเนียม พาสปอร์ตต่างชาติ
ค่าเข้าชม / ค่าวีซ่า
โปรดสอบถามรายละเอียด



ค่าทิปมัคคุเทศก์ท้องถิ่นและคนขับรถ รวม 2,000 บาท/ท่าน/ทริป (เด็กชำระทิปเท่ากับผู้ใหญ่)



ค่าน้ำหนักกระเป๋าเดินทางในกรณีที่เกินกว่าสายการบินกำหนด



ค่าใช้จ่ายส่วนตัว อาทิเช่นค่าเครื่องดื่มที่สั่งพิเศษ, ค่าโทรศัพท์, ค่าซักรีด, ค่าธรรมเนียมหนังสือเดินทาง, ค่าน้ำหนักเกินจากทางสายการบินกำหนด, ค่ารักษาพยาบาล กรณีเกิดการเจ็บป่วยจากโรคประจำตัว, ค่ากระเป๋าเดินทางหรือของมีค่าที่สูญหายในระหว่างการเดินทาง เป็นต้น

สำหรับท่านที่รับประทานอาหารพิเศษ อาหารเจ หรือไม่ทานเนื้อสัตว์ ไม่ทานหมู ไม่ทานไก่ และมีความจำเป็นให้ทางบริษัท จัดเตรียมอาหารไว้ให้ท่านเป็นพิเศษนอกเหนือจากที่กรุ๊ปจัดไว้ในรายการ ขอสงวนสิทธิ์ในการเรียกเก็บค่าใช้จ่ายเพิ่มเติมที่เกิดขึ้นตามจริง



ค่าธรรมเนียมน้ำมันและภาษีสนามบิน ในกรณีที่สายการบินมีการปรับขึ้นราคา ซึ่งลูกค้าต้องชำระส่วนต่างเพิ่ม

บริษัทฯ ขอสงวนสิทธิ์เรียกเก็บค่าบริการเพิ่ม กรณีที่สายการบินมีการปรับขึ้นค่าภาษีน้ำมัน และภาษีสนามบิน ก่อนเดินทาง ***ข้อมูล ณ 29 เม.ย. 69***



ค่าบริการยกกระเป๋าในโรงแรม ซึ่งท่านจะต้องดูแลกระเป๋าและทรัพย์สินด้วยตัวท่านเอง

กรณีที่ผู้เดินทางไม่เข้าเงื่อนไขการขอวีซ่าฟรีแบบออนไลน์ ท่านต้องทำการขอวีซ่าแบบติดเล่ม มีค่าใช้จ่ายเพิ่มเติม ท่านละ 4,500 บาท (ไม่รวมในค่าทัวร์) พร้อมกับเอกสารส่วนตัวเพิ่มเติมตามที่กำหนด (เงื่อนไขตามเอกสารแนบท้าย)

เงื่อนไขการให้บริการ

01 การเดินทางในแต่ละครั้งจะต้องมีผู้โดยสารจำนวน 10 ท่านขึ้นไป ถ้าผู้โดยสารไม่ครบจำนวนดังกล่าว ทางบริษัทฯ ขอ สงวนสิทธิ์ในการเปลี่ยนแปลงราคาหรือยกเลิกการเดินทาง

02 ส่งสำเนาหน้าหนังสือเดินทางของผู้ที่เดินทาง ที่มีอายุการใช้งานไม่น้อยกว่า 6 เดือน พร้อมกรอกข้อมูลส่วนตัวตามท้ายโปรแกรม เพื่อทำการจองคิวยื่นวีซ่า ภายใน 3 วันนับจากวันจอง

03 กรณีที่ลูกค้าต้องออกตั๋วโดยสารภายในประเทศ กรุณาติดต่อเจ้าหน้าที่ของบริษัทฯ เพื่อเช็คว่ากรุ๊ปมีการคอเฟิร์มเดินทางก่อนทุกครั้ง เนื่องจากสายการบินอาจมีการปรับเปลี่ยนไฟล์ทบิน หรือเวลาบิน โดยไม่ได้แจ้งให้ทราบล่วงหน้า ทางบริษัทฯ จะไม่รับผิดชอบใด ๆ ในกรณี ถ้าท่านออกตั๋วภายในโดยไม่แจ้งให้ทราบและหากไฟล์ทบินมีกาปรับเปลี่ยนเวลาบินเพราะถือว่าท่านยอมรับในเงื่อนไขดังกล่าว

04 กรุณาชำระเงิน**มัดจำท่านละ 20,000 บาท**
ในกรณีที่ค่าทัวร์ราคาต่ำกว่า 20,000 บาท กรุณาชำระค่าทัวร์เต็มจำนวน

05 กรณีใช้หนังสือเดินทางราชการ (เล่มน้ำเงิน) เดินทางเพื่อการท่องเที่ยวกับคณะทัวร์ หากท่านถูกปฏิเสธในการเข้า–ออกประเทศใด ๆ ก็ตาม ทางบริษัทฯ ขอสงวนสิทธิ์ไม่คืนค่าทัวร์และรับผิดชอบใด ๆ ทั้งสิ้น

06 ทางบริษัทฯ ไม่รับผิดชอบ และไม่คืนเงินค่าบริการหรือชดเชยค่าใช้จ่ายใดๆ ในทุกกรณีระหว่างการท่องเที่ยวตามรายการระบุ ซึ่งเกิดจากเหตุสุดวิสัยและปัจจัยที่อยู่นอกเหนือการควบคุมของบริษัทฯ อาทิเช่น ภัยธรรมชาติ, สภาพอากาศแปรปรวน, ภัยจากสงคราม, การจลาจล, การนัดหยุดงาน, โรคระบาด, การยกเลิก/เลื่อน/เปลี่ยนแปลงของสายการบิน, ความขัดข้องของการขนส่งมวลชน, และอุบัติเหตุ, ความเจ็บป่วย ที่นอกเหนือจากเงื่อนไขกรมธรรม์ (โปรดอ่านโดยละเอียดอีกครั้ง)

07 หากในคณะของท่านมีผู้ต้องการดูแลพิเศษ นั่งรถเข็น (Wheelchair), เด็ก, ผู้สูงอายุ, มีโรคประจำตัว หรือไม่สะดวกในการเดินทางท่องเที่ยวในระยะเวลาเกินกว่า 4-5 ชั่วโมงติดต่อกัน ท่านและครอบครัวต้องให้การดูแลสมาชิกภายในครอบครัวของท่านเอง เนื่องจากการเดินทางเป็นหมู่คณะ หัวหน้าทัวร์มีความจำเป็นต้องดูแลคณะทัวร์ทั้งหมด

เงื่อนไขค่าทัวร์ส่วนที่เหลือ

ทางบริษัทฯ ขอเก็บค่าทัวร์ส่วนที่เหลือ 45 วันก่อนการเดินทาง หากท่านไม่ผ่านการอนุมัติวีซ่าหรือยกเลิกการเดินทางโดยเหตุจำเป็น ทางบริษัทฯ ขอเก็บเฉพาะค่าใช้จ่ายที่เกิดขึ้นตามจริง

เงื่อนไขอื่นๆ

โปรดตรวจสอบหนังสือเดินทาง :
หนังสือเดินทางต้องมีอายุไม่ต่ำกว่า 6 เดือน หรือ 180 วัน ขึ้นไปก่อนการเดินทาง และต้องมีหน้ากระดาษอย่างต่ำ 6 หน้า
หมายเหตุ : สำหรับผู้เดินทางที่อายุไม่ถึง 18 ปี และไม่ได้เดินทางกับบิดา มารดา ต้องมีจดหมายยินยอมให้บุตรเดินทางไปต่างประเทศจากบิดาหรือมารดาแนบมาด้วย

รายการทัวร์อาจมีการปรับเปลี่ยนหรือยกเลิกตามสภาพอากาศและความเหมาะสม โดยคำนึงถึงความปลอดภัยของผู้เดินทางเป็นหลัก โดยไม่จำเป็นต้องแจ้งให้ทราบล่วงหน้า



เงื่อนไข การยกเลิก

การแจ้งยกเลิกการเดินทาง

หากต้องการยกเลิกหรือเลื่อนการเดินทาง ผู้จอง (หรือผู้มีชื่อในเอกสารการจอง) ต้องแจ้งเป็นลายลักษณ์อักษรโดยเลือกวิธีใดวิธีหนึ่งดังนี้

- อีเมลถึงบริษัทฯ
- ลงนามในเอกสารยกเลิกที่บริษัทฯ

(ทางบริษัทฯ ไม่รับแจ้งผ่านทางโทรศัพท์ทุกกรณี)



การขอรับเงินคืน

ผู้จองต้องยื่นคำขอเป็นลายลักษณ์อักษร พร้อมเอกสารดังต่อไปนี้

- หลักฐานการชำระเงิน
- สำเนาหน้าสมุดบัญชีธนาคารสำหรับรับเงินคืน
- หนังสือมอบอำนาจ (กรณีมอบอำนาจ)



บริษัทฯ จะดำเนินการคืนเงินตาม ประกาศคณะกรรมการธุรกิจนำเที่ยวและมัคคุเทศก์ เรื่อง หลักเกณฑ์การจ่ายเงินค่าบริการคืนให้แก่นักท่องเที่ยว พ.ศ. 2563

ยกเลิกก่อนเดินทาง 30 วันขึ้นไป
(ไม่นับวันเดินทาง)

คืนเงินค่าทัวร์
หลังหักค่าใช้จ่ายที่เกิดขึ้นจริง

ยกเลิกก่อนเดินทาง 15-29 วัน
(ไม่นับวันเดินทาง)

คืนเงิน 50% ของค่าทัวร์
หลังหักค่าใช้จ่ายที่เกิดขึ้นจริง

ยกเลิกก่อนเดินทางน้อยกว่า 15 วัน
(ไม่นับวันเดินทาง)

บริษัทฯ ขอสงวนสิทธิ์
ไม่คืนเงินค่าทัวร์

กรณีไม่ใช้บริการบางรายการ

หากผู้เดินทางงดใช้บริการ สถานที่ หรือรายการใดรายการหนึ่ง บริษัทฯ จะถือว่าท่านสละสิทธิ์ และไม่สามารถเรียกร้องเงินคืนสำหรับรายการดังกล่าวได้ทุกกรณี

กรณีถูกปฏิเสธการเข้า - ออกประเทศ

หากหน่วยงานตรวจคนเข้าเมืองปฏิเสธการเดินทาง บริษัทฯ ขอสงวนสิทธิ์ ไม่คืนค่าทัวร์ทุกกรณี
หมายเหตุ : การอนุญาตให้เดินทางเข้า-ออกประเทศเป็นดุลยพินิจของเจ้าหน้าที่ตรวจคนเข้าเมือง ผู้เดินทางต้องรับผิดชอบคุณสมบัติและเอกสารของตนเอง บริษัทฯ ไม่สามารถแทรกแซงหรือรับรองผลการพิจารณาได้

ค่าใช้จ่ายที่เกิดขึ้นจริง ได้แก่

ค่าใช้จ่ายในการเตรียมการเดินทาง เช่น ค่ามัดจำตั๋วเครื่องบิน ค่าบริการภาคพื้นในต่างประเทศ และค่าใช้จ่ายอื่นที่เกี่ยวข้อง

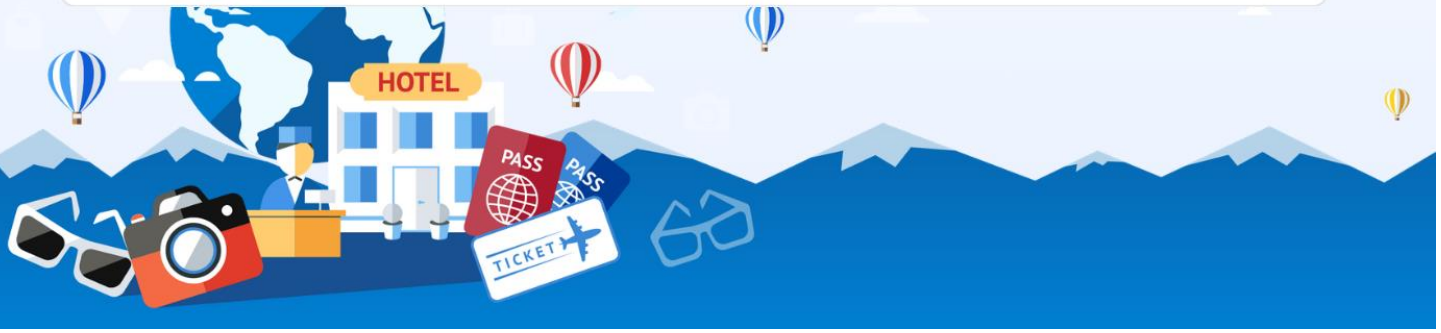

สำคัญ โปรดอ่านเงื่อนไขที่ท่านควรทราบ

ข้อมูลสำคัญเกี่ยวกับสายการบิน

- **ที่นั่ง**บนเครื่องบินจัดโดยสายการบินแบบอัตโนมัติ ผู้โดยสารไม่สามารถเลือกหรือรับประกันว่าจะได้นั่งติดกันได้
- **ที่นั่ง Long Leg** อยู่ที่แถวหน้าหรือบริเวณประตูฉุกเฉิน สงวนสิทธิ์ให้เฉพาะผู้มีคุณสมบัติตามเกณฑ์ เช่น ร่างกายแข็งแรง และอยู่ในดุลยพินิจของเจ้าหน้าที่เช็กอินเท่านั้น
- **บริษัทฯ ได้ชำระมัดจำค่าตั๋วแล้ว** หากยกเลิกทัวร์ บริษัทฯ ขอสงวนสิทธิ์ไม่คืนค่ามัดจำ (ประมาณ 1,000–10,000 บาท แล้วแต่สายการบินและช่วงเวลา)
- ในกรณีที่บริษัทฯ มีความจำเป็นที่จะดำเนินการออกบัตรโดยสารประเภทหมู่คณะ**ก่อนที่ผลวีซ่าของท่านจะออก** อันเนื่องมาจากข้อกำหนดของสายการบิน (มิเช่นนั้นจะไม่ได้รับการยืนยันที่นั่ง) หากวีซ่าไม่ได้รับการอนุมัติ บริษัทฯ ขอสงวนสิทธิ์ในการหักค่าใช้จ่ายของตั๋วกรุ๊ปตามที่เกิดขึ้น

ทางบริษัทฯ ไม่รับผิดชอบค่าใช้จ่ายตั๋วเครื่องบินภายในประเทศทุกกรณี

หากเดินทางจากต่างจังหวัด ค่าเดินทาง เช่น ตั๋วเครื่องบิน รถไฟ รถทัวร์ และที่พัก ไม่รวมในรายการทัวร์ และหากเที่ยวบินภายในประเทศเปลี่ยนแปลง ยกเลิก หรือมีเหตุสุดวิสัย บริษัทฯ ไม่รับผิดชอบค่าใช้จ่ายส่วนนี้

ข้อมูลสำคัญเกี่ยวกับโรงแรมที่พัก

- **ห้องไม่ติดกัน** เนื่องจากแปลนห้องแต่ละโรงแรมต่างกัน ห้องพักแต่ละประเภทอาจอยู่คนละอาคาร หรือห้องไม่ติดกันได้
- **ห้องแบบ 3 ท่าน** บางโรงแรมอาจไม่มี แต่ใช้เตียงใหญ่กับเตียงพับเสริมหรือโซฟาเบดแทน หรือแยกเป็น ห้องเตียงคู่ 1 ห้องและห้องพักเดี่ยว 1 ห้อง
- **แอร์** โรงแรมในตอนเหนือของอินเดียมักไม่มีเครื่องปรับอากาศ เนื่องจากสภาพอากาศเย็น
- **หากมีงานพิเศษในพื้นที่** เช่น ประชุมนานาชาติ Trade fair, เทศกาล ทำให้โรงแรมราคาเพิ่มและเต็ม บริษัทฯ ขอสงวนสิทธิ์ปรับหรือย้ายเมืองตามความเหมาะสม”
- **โรงแรมแบบ** ห้องเดี่ยวมักมีขนาดกะทัดรัด อาจไม่มีอ่างอาบน้ำ และลักษณะห้องแตกต่างกันตามการออกแบบ

ตัวอย่างประเภทห้องพัก *เป็นเพียงตัวอย่างเพื่อให้เห็นภาพสำหรับประเภทห้องในแบบต่างๆ





GO INDIA

เอกสารการยื่นวีซ่าอินเดีย แบบท่องเที่ยว ONLINE E-VISA

1 หนังสือเดินทาง (Passport)

- ต้องมีหน้าเหลือสำหรับประทับวีซ่าอย่างน้อย 2 หน้า อายุการใช้งานเหลือไม่น้อยกว่า 6 เดือน นับถึงวันเดินทางกลับ
- สแกนส่งไฟล์ PDF รายละเอียดชัดเจน ตามตัวอย่างรูปด้านล่าง

2 รูปถ่ายสี

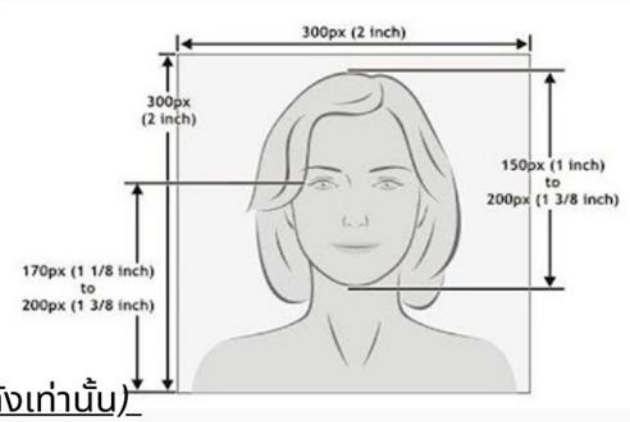

- พื้นหลังสีขาวขนาด 2 x 2 นิ้ว จำนวน 1 รูป
- รูปถ่ายไม่เกิน 3 เดือน ไม่เลอะหมึก
- ไม่ใส่ชุดข้าราชการ
- ไม่สวมแว่นตาหรือเครื่องประดับ
- ไม่ใส่คอนแทคเลนส์

โดยท่านสามารถถ่ายรูปจากมือถือ (กล้องหลังเท่านั้น)
และโปรดส่งไฟล์รูป เป็น JPG

3 เอกสารเพิ่มเติม

- สำคัญ!! สำหรับท่านที่เคยเดินทางไปประเทศอินเดียในเล่มปัจจุบัน ต้องถ่ายรูปการแสตมป์เข้า-ออกอินเดียแนบมาด้วย
- หากท่านเคยเดินทางกลุ่มประเทศ SAARC ในระยะเวลา 5 ปีที่ผ่านมา ถ้าเคย กรุณาระบุปีให้ครบถ้วน หรือถ่ายรูปหน้าสแตมป์เข้า-ออก ส่งเพิ่มเติม

(กลุ่มประเทศSAARC ได้แก่บังกลาเทศ ภูฏาน เนปาล มัลดีฟส์ ปากีสถาน ศรีลังกา อัฟกานิสถาน)

4 แบบฟอร์มเอกสาร (หน้าถัดไป)

- กรุณากรอกข้อมูลให้ครบถ้วนในแบบฟอร์มเอกสารด้านล่าง เพื่อประโยชน์ในการพิจารณาวีซ่าของท่านเอง
- แจ้งเบอร์ที่สามารถติดต่อได้โดยสะดวก เนื่องจากทางสถานทูตอาจมีการสุ่มโทรเช็คข้อมูลโดยตรงกับท่าน

****หากท่านเคยโดนปฏิเสธการขอวีซ่ามาก่อน กรุณาแจ้งเจ้าหน้าที่ทัวร์ให้รับทราบตั้งแต่ที่ท่านทำการจองทัวร์เข้ามา เพื่อแก้ไขการขอเอกสารเพิ่มเติมในการขอวีซ่าครั้งนี้ มิฉะนั้นอาจจะมีผลเสียต่อการพิจารณาวีซ่าของท่านเอง****

GO INDIA
แบบฟอร์มกรอกข้อมูล การยื่นวีซ่าออนไลน์ อินเดีย



โปรดกรอกเป็นภาษาอังกฤษ

- PASSENGER ข้อมูลผู้เดินทาง ชื่อ-นามสกุล (สะกดตรงตามหนังสือเดินทาง)
  (MR./*MRS./MS./MSTR.) _____
- สถานะภาพ/ MARITAL STATUS : ◯ แต่งงาน/ MARRIED ◯ โสด/ SINGEL
  ◯ หย่าร้าง/DIVORCE ◯ แต่งงานพไม่จดทะเบียน/ MARRIED UNFORMAL
  *สำหรับสุภาพสตรีใช้คำนำหน้า MRS. ในพาสปอร์ต ต้องระบุชื่อคู่สมรส
  ชื่อ-สกุล คู่สมรส SPOUSE
  ที่เกิด PLACE OF BIRTH :_____ สัญชาติ NATIONALITY : _____
  อาชีพ Occupation _____

- ประวัติครอบครัว (FAMILY INFORMATION)
  FATHER'S NAME SURNAME
  ชื่อ/นามสกุลบิดา : _____สัญชาติ NATIONALITY : _____
  สถานที่เกิด / PLACE OF BIRTH _____
  MOTHER'S NAME / SURNAME NATIONALITY
  ชื่อ/นามสกุลมารดา : _____สัญชาติ NATIONALITY : _____
  สถานที่เกิด / PLACE OF BIRTH _____

- ข้อมูลผู้เดินทาง (PASSENGER INFORMATION)
  Religion / ศาสนา_____
  Visible identification mark /ตำหนิที่เด่นชัด เช่นปาน แผลเป็น (หากมี)_____
  Educational / วุฒิการศึกษา_____
  ที่อยู่ตามบัตร ป.ช.ช. ID ADDRESS._____
  รหัสไปรษณีย์_____ เบอร์โทร PHONE_____
  ที่อยู่ปัจจุบัน PERMANENT ADDRESS._____
  รหัสไปรษณีย์_____ เบอร์มือถือMOBILE_____
- ท่านมี ปู่/ย่า/ตา/ยาย พ่อหรือแม่ เป็นชาวปากีสถานหรือไม่ ☐มี ☐ไม่มี หากมีโปรดระบุ
  ชื่อ_____.เลขบัตรปชช. ID CARD _____
  เมืองที่อยู่ _____

GO INDIA

โปรดกรอกเป็นภาษาอังกฤษ





- ประวัติการทำงานผู้เดินทาง (PROFESTION INFORMATION)
  กรณีที่เกษียณอายุ กรุณาระบุชื่อ และ ที่อยู่ สถานที่ทำงานเก่า เนื่องจากเป็นเงื่อนไขของสถานทูต
  ชื่อสถานที่ทำงาน EMPLOYER'S NAME_____
  ตำแหน่งงาน POSITION_____ โทร _____
  ที่อยู่ ADDRESS_____
- สำคัญ ท่านเคยเดินทางเข้าประเทศอินเดียมาก่อนหรือไม่ ☐ ไม่เคย ☐ เคย
  ประเภทวีซ่า_____วันที่เดินทาง เข้าอินเดีย____ /_____/_____สนามบิน_____
  หรือส่งหน้าแสตมป์เดินทางเข้า – ออก และหากท่านเคยเดินทางกลุ่มประเทศ SAARC ในระยะเวลา 5 ปีที่ผ่านมา
  กรุณาส่งหน้าแสตมป์ (กลุ่มSAARC ได้แก่ บังกลาเทศ ภูฏาน เนปาล มัลดีฟส์ ปากีสถาน ศรีลังกา อัฟกานิสถาน)
- ประเทศที่เคยเดินทางในเล่มพาสปอร์ตปัจจุบัน_____
- ชื่อสมาชิกในครอบครัวพร้อมเบอร์ ใช้ติดต่อระหว่างที่ท่านพำนักอยู่ ณ ประเทศอินเดีย
  ชื่อ - สกุล _____ โทร _____
  ที่อยู่ ADDRESS_____

การพิจารณาวีซ่าเป็นดุลยพินิจของทางสถานทูตเท่านั้น ทางบริษัทเป็นผู้ดำเนินการเรื่องเอกสารและอำนวยความสะดวก ซึ่งสามารถกรอกออนไลน์ได้ก่อนเดินทาง 30 วัน หรือหลังจากท่านชำระเงินงวดสุดท้าย ทั้งนี้หลังจากกรอกข้อมูลเข้าระบบแล้วใช้เวลาพิจารณา 7-15 วันทำการ กรณีวีซ่าท่านล่าช้าหรือถูกปฏิเสธและมีค่าใช้จ่ายเพิ่มเติม ทางบริษัทขอสงวนสิทธิ์เก็บตามค่าใช้จ่ายที่เกิดขึ้นจริง



ตัวอย่างการสแกนหน้าพาสปอร์ต ข้อมูลต้องครบถ้วน

ท่านสามารถสแกนส่งไฟล์ PDF หรือถ่ายรูปส่งแทนได้ (รูปไม่เอียง ไม่ติดนิ้ว)

สำหรับท่านไม่ผ่านการขอวีซ่าฟรีแบบออนไลน์โปรดอ่านเงื่อนไขด้านล่าง

ข้อมูลเบื้องต้นในการเตรียมเอกสารยื่นวีซ่าแบบติดเล่ม

01 การพิจารณาวีซ่าเป็นดุลยพินิจของสถานทูต มิใช่บริษัททัวร์ การเตรียมเอกสารที่ดีและถูกต้องจะช่วยให้การพิจารณาของสถานทูตง่ายขึ้น

02 กรณีท่านต้องยื่นวีซ่าแบบติดเล่ม และจำเป็นใช้พาสปอร์ตเดินทางในช่วงระหว่างยื่นวีซ่า หรือ ก่อนเดินทางกับทางบริษัทฯ ท่านต้องแจ้งให้ทางบริษัทฯ ทราบล่วงหน้าเพื่อวางแผนในการขอวีซ่าของท่าน ซึ่งสถานทูตใช้เวลาในการพิจารณาวีซ่าที่ค่อนข้างนาน และอาจไม่สามารถดึงเล่มออกมาระหว่างการพิจารณาอนุมัติวีซ่าได้

03 สำหรับผู้เดินทางที่ศึกษาหรือทำงานอยู่ต่างประเทศ จะต้องดำเนินเรื่องการขอวีซ่าด้วยตนเองในประเทศที่ตนพำนักหรือศึกษาอยู่เท่านั้น

04 เอกสารเบื้องต้นที่ต้องเตรียม หลังจากที่ท่านไม่ผ่านการขอ E Visa Online 1. พาสปอร์ตเล่มจริง 2. รูปถ่ายขนาด 2x2 นิ้ว พื้นหลัง 3. สำเนาทะเบียนบ้าน 4. สำเนาบัตรประชาชน
หมายเหตุ : ศูนย์รับยื่นวีซ่า อาจขอให้ท่านแสดงตัวเพื่อสแกนนิ้วและขอเอกสารเพิ่มเติมแล้วแต่ดุลยพินิจ อาทิเช่น หนังสือรับรองการทำงาน / รายการเดินบัญชีย้อนหลัง ฯลฯ โดยมีเจ้าหน้าที่ทัวร์เป็นผู้ประสานงานให้

05 ท่านที่ใส่ปกหนังสือเดินทางกรุณาถอดออก หากมีการสูญหาย บริษัทฯ จะไม่รับผิดชอบต่อปกหนังสือเดินทางนั้นๆ และพาสปอร์ตถือเป็นหนังสือของทางราชการ ต้องไม่มีรอยฉีกขาด หรือ การขีดเขียน หรือ แต่งเติมใดๆ ในเล่ม

06 ในกรณีที่บริษัทฯ มีความจำเป็นที่จะดำเนินการออกตั๋วกรุ๊ปก่อนทราบผลวีซ่าของท่าน อันเนื่องมาจากข้อกำหนดของสายการบิน (มิเช่นนั้นจะไม่ได้รับการยืนยันที่นั่ง) หากวีซ่าไม่ได้รับการอนุมัติ บริษัทฯ ขอสงวนสิทธิ์ในการหักค่าใช้จ่ายของตั๋วกรุ๊ปตามที่เกิดขึ้น

หากท่านเคยถูกปฏิเสธการขอวีซ่ามาก่อน กรุณาแจ้งเจ้าหน้าที่ทัวร์ให้รับทราบตั้งแต่ที่ท่านกรอกใบขอออนไลน์ E-visa ตอนทำการจองทัวร์เข้ามา เพื่อดำเนินการเชคข้อมูลเพิ่มเติมในครั้งนี้ มิฉะนั้นอาจจะมีผลเสียต่อการขอวีซ่าของท่านเอง

กรุณาอย่ายึดติดกับวิธีการยื่นขอวีซ่าที่เคยใช้ในอดีต เนื่องจากสถานทูตมีการปรับเปลี่ยนข้อกำหนดและเอกสารประกอบการยื่นอย่างต่อเนื่อง

โปรดทราบ

การพิจารณาอนุมัติวีซ่าและระยะเวลาการพิจารณาขึ้นอยู่กับสถานทูตฯ เท่านั้น
บริษัทฯ ทำหน้าที่เป็นเพียงผู้ประสานงานในการจัดรวบรวมเอกสารและทำการนัดหมายดำเนินการให้เท่านั้น
ไม่สามารถแทรกแซงหรือเร่งรัดกระบวนการพิจารณาวีซ่าของสถานทูตฯได้

หากท่านไม่ได้รับการอนุมัติวีซ่า และ มีค่าใช้จ่ายต่างๆ ที่เกิดขึ้นจริง
เช่น ค่าตั๋วเครื่องบิน โรงแรมที่พัก ค่าเข้าชมสถานที่ ค่าวีซ่า ฯลฯ

ทางบริษัทฯ ขอสงวนสิทธิ์ในการคืนจิน
ซึ่งทางบริษัทฯ ถือได้ว่าท่านได้รับทราบแล้วเมื่อทำการกรอกข้อมูลส่วนตัวและส่งกลับให้ทางบริษัทฯ



ทางทัวร์ บริการกรอกฟอร์มวีซ่าสำหรับท่องเที่ยวฟรี ประเภท
E-VISA TOURIST DOUBLE ENTRY
กรณีลูกค้าเคยมีวีซ่าแล้วในเล่มพาสปอร์ตปัจจุบัน
หรือไม่ผ่านการอนุมัติครั้งแรก โปรดอ่านเงื่อนไขด้านล่าง

INDIA

เงื่อนไขและข้อกำหนดสำหรับการขอวีซ่าอินเดียออนไลน์ (e-Visa India)

1. จำนวนครั้งในการขอ e-Visa ต่อปีผู้ถือหนังสือเดินทางไทย สามารถยื่นขอวีซ่าอินเดียออนไลน์ (e-Visa) ได้สูงสุด 2 ครั้งต่อปีปฏิทิน ต้องเว้นระยะเวลาหลังจากการขอครั้งแรก อย่างน้อย 4-6 เดือน ก่อนจะยื่นขอครั้งที่สองหากต้องการเดินทางมากกว่า 2 ครั้ง ภายในปีเดียวกัน จะต้องขอ วีซ่าท่องเที่ยวประเภท Tourist Visa 1 Year / Multiple Entry หรือวีซ่าประเภทติดเล่มต้องยื่นขอผ่านศูนย์รับยื่นวีซ่า VFS Global พร้อมเอกสารที่กำหนด และมีค่าใช้จ่ายเพิ่มเติม (โปรดสอบถาม)

2. ความสำคัญของข้อมูลการเดินทางเข้า-ออกอินเดีย: การกรอกข้อมูลการเดินทางเข้าและออกจากอินเดียอย่างถูกต้องและตรงตามความเป็นจริงเป็นสิ่งสำคัญ หากข้อมูลที่ให้ไม่ตรงกับความเป็นจริงอาจส่งผลต่อการพิจารณาวีซ่า

3. ค่าดำเนินการเพิ่มเติมในกรณีที่ใช้บริการขอวีซ่าผ่านศูนย์รับยื่นวีซ่า มีค่าธรรมเนียมดำเนินการเพิ่มเติม(ค่าใช้จ่ายเหล่านี้ ไม่รวมอยู่ในราคาทัวร์ ผู้สมัครต้องชำระเพิ่มเติมตามที่กำหนด)

4. ดุลยพินิจในการอนุมัติวีซ่าการอนุมัติวีซ่าขึ้นอยู่กับ ดุลยพินิจของสถานทูตอินเดีย ค่าธรรมเนียมวีซ่า ไม่สามารถขอคืนได้ทุกกรณี