INSIGHT BEYOND TRAVEL
อินไซท์ บียอนด์ ทราเวล
License No. 11/13971
46 ซอย เพชรเกษม 48 แยก 17 แขวงบางด้วน เขตภาษีเจริญ กรุงเทพมหานคร 10160
insightbeyondtravel@gmail.com
089-115-7739
รับจัดกรุ๊ปท่องเที่ยว Insight Beyond Travel
www.ibttravel.net
ทัวร์ต่างประเทศ | กรุ๊ปทัวร์ดูงาน | ที่พัก | ประกันการเดินทาง | แพ็คเกจท่องเที่ยว
LINE @ibttravel

MFM28

AIR MACAU 澳門航空

ZHUHAI CHIMELONG!

Ocean Kingdom & Spaceship Theme Park

ทัวร์ไม่ลงร้าน

macau

Orca Show สุดน่ารัก

อลังการพลุ 360 องศา

พัก Circus 2 คืน!!

3 วัน 2 คืน

สวนสนุกฉางหลง พัก CIRCUS

ฟรี!!บัตรเข้า Ocean Kingdom + Spaceship

เริ่มต้น **9,999.-**

ต.ค.-ธ.ค.69

อควาเรียมฉลามวาฬใหญ่ที่สุดในโลก

ตะลุยมัลติเวิร์สเครื่องสุดมันส์

น้ำหนักโหลด 32 กก.

รถโค้ชปรับอากาศ

โรงแรม 2 คืน

รายละเอียดไฟล์บิน

โดย สายการบิน AIR MACAU (NX) : น้ำหนักสัมภาระโหลดใต้ท้องเครื่อง ไม่เกิน 32 Kg. / CARRY ON 7 Kg.

มีอาหารและเครื่องดื่มบริการบนเครื่อง

BKK  MFM

AIR MACAU 澳門航空

MFM  BKK

เที่ยวบิน	เวลาออก	เวลาถึง
NX995	1035	1420

เที่ยวบิน	เวลาออก	เวลาถึง
NX992	1855	2110

MFM28 : จูไห่ สวนสนุกฉางหลง *พัก Chimelong Circus Hotel 2 คืน (3 วัน 2 คืน)

☺ จูไห่ : รวมบัตรเข้า!! สวนสนุกฉางหลง

☺ เข้าได้ทั้ง *Space Theme Park และ *Ocean Kingdom Theme Park

*** จุใจมาก พักโรงแรม ธีมละครสัตว์ Chimelong Circus Hotel 2 คืน *** ✗ ทัวร์ไม่ลงร้าน ✗

วันที่	โปรแกรมท่องเที่ยว	เช้า	เที่ยง	เย็น	โรงแรม
1	สนามบินสุวรรณภูมิ ประตู 10 (นัดหมาย 07.30 น.) NX995 : BKK-MFM (10.35-14.20 น.) –มาเก๊า –จูไห่ –สวนสนุกฉางหลง –CIRCUS HOTEL	–	–	✗	CHIMELONG CIRCUS HOTEL พักในสวนสนุก
2	*อิสระและเต็มที่ >> สวนสนุกฉางหลง Chimelong* Ocean Kingdom, Aquarium Ocean Beauty และ Chimelong Spaceship Theme Park (รวมบัตรเข้า!! เล่นได้ทุกอย่าง)	🍽	✗	✗	CHIMELONG CIRCUS HOTEL พักในสวนสนุก
3	*อิสระและเต็มที่ >> สวนสนุกฉางหลง Chimelong* – ส่ง สนามบินมาเก๊า NX992 : MFM-BKK (18.55-21.10 น.) –สุวรรณภูมิ	🍽	✗	–	–

กำหนดการเดินทาง **เดือนตุลาคม–ธันวาคม 2569** **(3 วัน 2 คืน)**

ตุลาคม 69	12-14 , 13-15 , 14-16 , 15-17 , 16-18 , 17-19 , 18-20 , 19-21 , 25-27 ต.ค.69 26-28 , 27-29 , 28-30 , 29-31 ต.ค. // 30 ต.ค.-01 พ.ย. // 31 ต.ค.-02 พ.ย.69
พฤศจิกายน 69	01-03 , 02-04 , 03-05 , 04-06 , 05-07 , 06-08 , 07-09 , 08-10 , 09-11 พ.ย.69 10-12 , 11-13 , 12-14 , 13-15 , 14-16 , 15-17 , 16-18 , 17-19 , 18-20 พ.ย.69 19-21 , 20-22 , 21-23 , 22-24 , 23-25 , 24-26 , 25-27 , 26-28 , 27-29 พ.ย.69 28-30 พ.ย. // 29 พ.ย.-01 ธ.ค. // 30 พ.ย.-02 ธ.ค.69
ธันวาคม 69	01-03 , 02-04 , 03-05 , 07-09 , 08-10 , 09-11 , 10-12 , 11-13 , 12-14 ธ.ค.69 13-15 , 14-16 , 15-17 , 16-18 , 17-19 ธ.ค.69

วันแรก **สนามบินสุวรรณภูมิ –มาเก๊า –จูไห่ –สวนสนุกฉางหลง –Chimelong Circus Hotel โรงแรมในสวนสนุก**

07.30 น. **คณะพร้อมกันที่ *สนามบินสุวรรณภูมิ อาคารผู้โดยสารขาออก ชั้น 4 ประตู 10 เคาน์เตอร์ สายการบินแอร์มาเก๊า AIR MACAU (NX)* เจ้าหน้าที่ให้การต้อนรับและอำนวยความสะดวกให้ท่าน...**

10.35 น. **✈เดินทางสู่ มาเก๊า โดย สายการบินแอร์มาเก๊า (สายการประจำชาติของมาเก๊า ที่นั่งสบาย) เที่ยวบินที่ NX995**
***บริการอาหารบนเครื่อง**

14.20 น. เดินทางถึง มาเก๊า ตั้งอยู่ในเขตมณฑลกวางตุ้ง หลังผ่านพิธีการตรวจคนเข้าเมืองแล้ว...

นำท่านข้ามด่านสู่ เมืองจูไห่...

นำท่านเดินทางสู่ **สวนสนุก Zhuhai Chime long Theme Park** สวนสนุกในร่มที่ใหญ่ที่สุดในโลกมีได้รับรางวัล 5 รางวัลจาก Guinness world records ***พาท่านเช็คอินที่ Chimelong Circus Hotel*** เป็นโรงแรมระดับ 4 ดาวที่ตั้งอยู่ในพื้นที่ของสวนสนุกฉางหลงโดดเด่นด้วยการตกแต่งใน **ธีมละครสัตว์ (Circus)** ที่มีสีสันสดใสสไตล์ยุโรป เหมาะอย่างยิ่งสำหรับการเข้าพักแบบครอบครัวที่มีเด็กเล็ก...

*****อิสระให้ท่านสนุกสุดมันส์เพลิดเพลิน ที่ Zhuhai Chimelong Theme Park*****



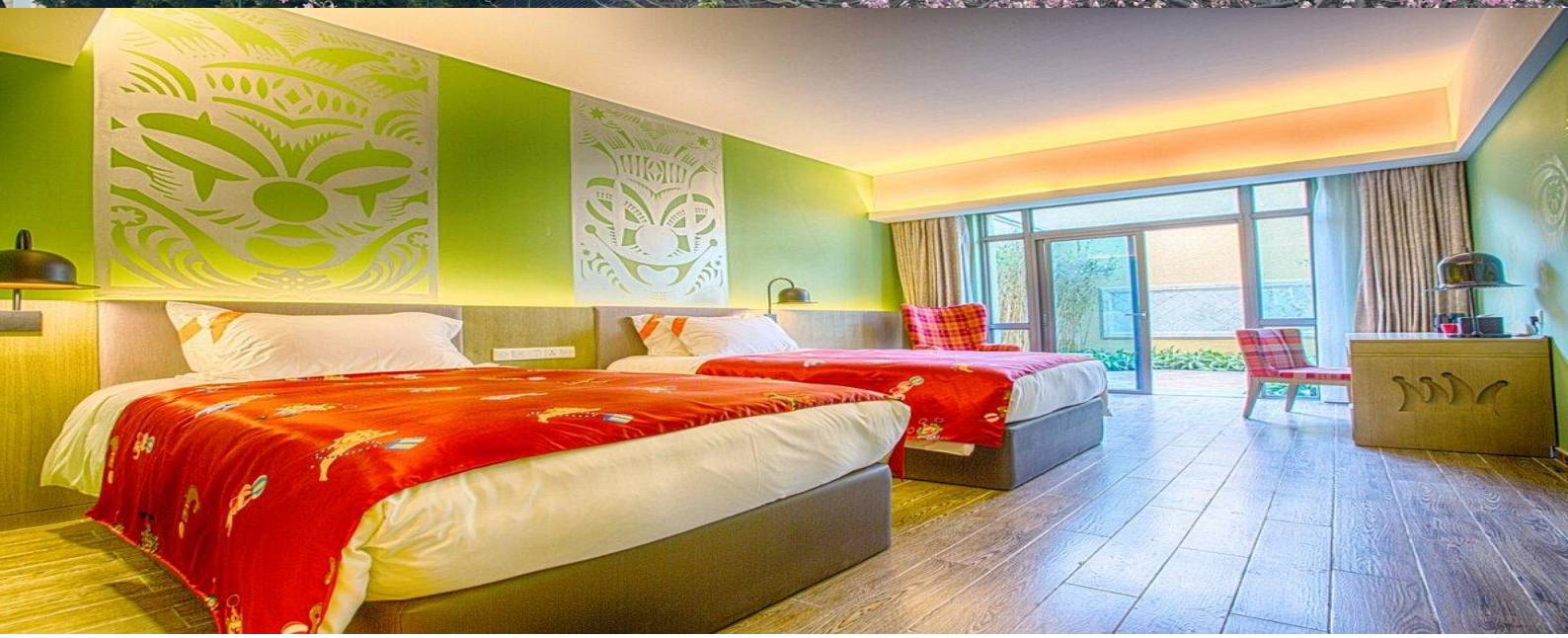

***** อิสระอาหารค่ำ เพื่อความสะดวกในการท่องเที่ยวของท่าน *****

พักในสวนสนุก CHIMELONG CIRCUS HOTEL (1)

วันที่สอง	**Chimelong Ocean Kingdom –Aquarium Ocean Beauty –Chimelong Spaceship Theme Park**

เช้า 🍽 **บริการอาหารเช้า ณ ที่พัก** หลังอาหาร

*****อิสระให้ท่านสนุกสุดมันส์เพลิดเพลิน ที่ Zhuhai Chimelong Theme Park*****





อลังการตระการตื่นตากับ **Aquarium Ocean Beauty** ซึ่งเป็นโลกใต้ทะเลขนาดใหญ่ที่สุดในโลก ภายในประกอบด้วย พิพิธสัตว์น้ำขนาดใหญ่ ที่จัดแสดงสัตว์ทะเลหลากหลายชนิด โดยในตู้ปลาขนาดมหึมานี้จะมีอุโมงค์กระจกที่จะช่วยให้นักท่องเที่ยวสามารถชื่นชมสัตว์ทะเลในตู้ปลายักษ์แบบ 180 องศาเลยทีเดียว นักท่องเที่ยวจะได้ตื่นตาตื่นใจกับ **Chimelong Ocean Kingdom** ซึ่งรวมถึงสัตว์น้ำที่หาดูได้ยากอย่างใกล้ชิด เช่น WHALE SHARK, BELUGA WHALES, POLAR BEARS, POLAR FOXES, POLAR WOLFS และสัตว์น้ำที่น่ารักอีกหลายชนิด **รวมไปถึงเครื่องเล่นในสวนสนุกอย่างมากมาย เช่น รถไฟเหาะนกแก้ว, เรือข้ามภูเขาหิมะ, เรือเหาะโต้คลื่น** และทางด้านของประธานกินเนสส์ เวลิด์เรคคอร์ดส์ ได้เดินทางมาเพื่อมอบเกียรติบัตรให้กับทาง Chime Long Ocean Kingdom ในการสร้างสถิติโลกใหม่ถึง 5 รายการ โดยรวมถึง อะควาเรี่ยมขนาดใหญ่ที่มีความยาวที่สุดในโลก และสวนสนุกทางทะเลที่มีขนาดใหญ่ที่สุดในโลก…

(หมายเหตุ : รวมบัตรค่าเข้า ซึ่งสามารถเข้าชมสวนน้ำและเล่นเครื่องเล่นได้ทุกชนิด)







จุดที่ 1 Cosmic World : ขึ้นสวรรค์บนยานอวกาศ เข้าสู่หลุมดำ และเดินทางผ่านเนบิวลาผู้เข้าชมสามารถเข้าสู่พื้นที่แฟนตาซีที่ Chimelong สร้างขึ้นสำหรับนักท่องเที่ยวใน “Cosmic World” ได้ทันที โดยโดมอวกาศจำลองขนาดยักษ์จะพาคุณไปยังสวนยานอวกาศ เข้าสู่หลุมดำ และเดินทางผ่านเนบิวลา ทำให้ทุกคนสามารถเข้าสู่ ธีมจินตนาการได้อย่างรวดเร็ว

จุดที่ 2 Planet Asia : ทำความรู้จักกับสิ่งมีชีวิตมหัศจรรย์มากมายในลุ่มน้ำที่นี่คุณสามารถเรียนรู้เกี่ยวกับระบบนิเวศน้ำจืดและจัดแสดงแมวน้ำไบคาล แมวน้ำน้ำจืดในโลก และสัตว์น้ำจืดมหัศจรรย์ต่างๆ ที่จะทำให้คุณได้ลืมตาอย่างแน่นอน ขณะเดียวกันคุณยังจะตื่นตาตื่นใจกับภูมิปัญญาของมนุษย์ในการใช้น้ำจืดอีกด้วย

จุดที่ 3 : Rainforest Planet : สำรวจความลับของป่าฝนด้วยกัน และชม “Rainforest Theatre” ที่น่าสนใจในบรรยากาศอันน่าดื่มด่ำของ “Rainforest Planet” และ “Tree of Life” บนโดม ชมการแสดง “Conversation with the Amazon” ที่ “Rainforest Theatre” ความลับของป่าฝนบอกเล่าเรื่องราวด้านสิ่งแวดล้อมที่น่าสนใจได้อย่างเต็มตา

จุดที่ 4 Canyon Planet : เดินทางผ่านโลกหุบเขาลึกและค้นพบความลึกลับของพะยูนจำนวนมหาศาล ดาวเคราะห์หุบเขาเป็นอีกโลกหนึ่ง ล้อมรอบด้วยทะเลสาบและน้ำตก คุณจะได้พบกับปลาเสือที่อาศัยอยู่ในแหล่งที่อยู่อาศัยเหล่านี้ และค้นพบความลึกลับของพะยูน นางเงือกจากเทพนิยายอันห่างไกล

จุดที่ 5 Interstellar Platform : พบกับแขกระหว่างดวงดาวที่มาและไปมาที่ “Interstellar Platform” และพบกับ Mecha King, Ape Man และ Weapon Master การแสดงแสงสีดำสุดอลังการ “Interstellar Theatre” ใช้เทคนิคที่สนุกสนานและเทคโนโลยีในการตีความการเปลี่ยนแปลงของน้ำในรูปแบบต่างๆ และสนุกสนานมาก

จุดที่ 6 Coral Secret : ปะการังมากกว่า 100 ชนิด และรูปร่างที่แตกต่างกัน เข้าสู่จักรวาลคู่ขนานของมหาสมุทรและมาที่ “Coral Secret” ซึ่งคุณสามารถดำดิ่งลงสู่ แนวปะการังอันเขียวชอุ่ม โดยไม่ต้องพกอุปกรณ์ช่วยหายใจ พื้นที่จัดแสดงปะการังขนาดใหญ่สร้างความประหลาดใจให้กับมวลมนุษยชาติ แหล่งน้ำขนาด 3,235 ตร.ม.

รองรับสัตว์และสิ่งมีชีวิตได้มากกว่า 20,000 ตัว และมีปะการังประเภทและรูปร่างที่แตกต่างกันมากกว่า 100 ชนิด รูปลักษณ์อันงดงามของมันกระตุ้นให้เกิดภารกิจของมนุษย์ในการปกป้องตระกูลปะการังและ รักษาสภาพแวดล้อมทางนิเวศน์ มีผู้เฒ่าปะการังที่น่าสนใจอีกมากมายรอคุณอยู่ใน “อาณาจักรแห่งความลับของปะการัง” ให้ผู้เฒ่าปะการังบอกคุณถึงความสำคัญของการปกป้องแนวปะการังเพื่อความอยู่รอดของมนุษย์

จุดที่ 7 Ocean Rhapsody : เข้าร่วม Happy Ocean Party “Ocean Rhapsody” ปาร์ตี้ใต้ท้องทะเลลึกที่คุณสามารถร้องเพลงและเต้นรำกับปลาทะเลแสนน่ารักและสนุกสนานไปกับช่วงเวลาแห่งความสุข

จุดที่ 8 หลุมดำฉลามตกตะลึง : พบกับครอบครัวฉลามและเรียนรู้เกี่ยวกับ “นักล่ามหาสมุทร” มากมาย มาที่ “หลุมดำฉลาม” ด้วยความสนุกสนานแห่งท้องทะเล แล้วฉลามหัวค้อนจะกลายเป็นเพื่อนที่ดีของคุณ ผู้เยี่ยมชมไม่เพียงแต่จะได้ชื่นชม “นักล่ามหาสมุทร” หลากหลายสายพันธุ์เท่านั้น แต่ยังได้รู้จักพวกมันผ่านแบบจำลองฟอสซิล การออกแบบเชิงโต้ตอบที่ชาญฉลาดอีกด้วย ฯลฯ เรียนรู้เกี่ยวกับประเภท นิสัย ลักษณะ ฯลฯ ของฉลาม ทำความเข้าใจฉลามอีกครั้งในรูปแบบและมุมต่างๆ ลดความกลัวฉลาม และเข้าใจถึงความสำคัญของฉลาม

จุดที่ 9 Space Dragon Palace : เดินทางผ่านอดีตและปัจจุบันเพื่อสำรวจ Dunkleosteus, Arowana, Emperor Crocodile และสัตว์วิเศษอื่นๆ เมื่อผ่านดาวเคราะห์นักล่าในมหาสมุทรอันโด่งดัง คุณจะมาถึง “พระราชวังมังกรอวกาศ” ในจักรวาลคู่ขนานนี้ นักท่องเที่ยวจะเดินทางผ่านอดีต ปัจจุบัน และอนาคต และจะได้พบกับสัตว์ทะเลโบราณที่น่าทึ่ง เช่น เจ้าแห่งมหาสมุทรยุคก่อนประวัติศาสตร์–ดังเคิลออสเตียส อิคธีโอซอรัสและสัตว์ทะเลโบราณที่น่าทึ่งอื่นๆ…



จุดที่ 10 จักรวาลปลาวาฬ : เข้าสู่ทางเดินวิวัฒนาการและพื้นที่อนุรักษ์ของโอเวอร์ลอร์ดใต้ทะเลลึก +D12 “จักรวาลวาฬ”

จุดที่ 11 Cool Bi Journey : พื้นที่เผยแพร่และอนุรักษ์วิทยาศาสตร์คุณสามารถเข้าถึง “Interstellar Exhibition Hall” ผ่านทาง “Coolby Tour” ซึ่งมีการจัดแสดงเชิงโต้ตอบด้านการศึกษาวิทยาศาสตร์อเนกประสงค์ที่ให้ทั้งความรู้และความบันเทิง

จุดที่ 12 สวนสนุก Deep Sea : สวนสนุก 16 แห่ง เดินทางฝ่าพายุ และเดินทางสู่ ก้นทะเล “สนามเด็กเล่นใต้ทะเลลึก” คือ สวนสนุกใต้ทะเลที่มีสวนสนุกถึง 16 แห่ง ซึ่งคุณสามารถบรรลุความฝันในการขึ้นสู่ท้องฟ้าและลงทะเลได้ คุณสามารถขี่ฝ่าพายุไปกับ “การผจญภัยเบอร์มิวดา” และเดินทางใต้ท้องทะเลบน “เรือดำน้ำลึก”

จุดที่ 13 โรงละครวิทยาศาสตร์ออร์ก้า : ชมวาฬเพชฌฆาตจำนวนมหาศาล และเรียนรู้เกี่ยวกับการอนุรักษ์สัตว์จำพวกวาฬ โรงละครวิทยาศาสตร์ออร์ก้านี่เป็นตอนจบของการเดินทาง และสามารถรองรับผู้คนได้หลายพันคน สำหรับหลักสูตรวิทยาศาสตร์สัตว์จำพวกวาฬ ช่วยให้นักท่องเที่ยวได้เก็บเกี่ยวความประหลาดใจที่ก้นทะเล เรียนรู้เกี่ยวกับสิ่งมีชีวิตใต้ท้องทะเลอย่างใกล้ชิด เข้าใจถึงความสำคัญของมหาสมุทรและการอนุรักษ์

จุดที่ 14 เมืองแห่งอนาคต : อาหารและสินค้าตามธีมที่หลากหลายมีสินค้าและสินค้าตามธีมต่างๆ มากมายให้นักท่องเที่ยวได้เลือกสรร รวมถึงของที่ระลึกเพื่อนำความทรงจำของการเดินทางบนยานอวกาศสุดพิเศษนี้กลับบ้าน



****** อิสระอาหารกลางวัน และอาหารค่ำ เพื่อความสะดวกในการท่องเที่ยวของท่าน ******

และสิ่งที่ห้ามพลาด!! ร่วมเก็บภาพบรรยากาศความประทับใจ ด้วยการชมพลุสุดตระการตา แบบ 360 องศา ที่ Chimelong Ocean Kingdom จัดเต็ม!! ทั้งพลุ, โดรน, ไฟ, แสง, สี, เสียง รวมถึงขบวนพาเหรดสุดเจ๋ง ล้วนแต่มาสร้างความสุขให้กับทุกคน แบบว่ากลับไปแล้วต้องคิดถึงสวนสนุกฉางหลงแน่นอน




พักในสวนสนุก CHIMELONG CIRCUS HOTEL (2)

วันที่สาม	ZHUHAI CHIMELONG THEME PARK – สนามบินมาเก๊า –สนามบินสุวรรณภูมิ

เช้า 🍽 บริการอาหารเช้า ณ ที่พัก

อิสระให้ท่านสนุกสุดมันส์เพลิดเพลิน ที่ Zhuhai Chimelong Theme Park



***** อิสระอาหารกลางวัน เพื่อความสะดวกในการท่องเที่ยวของท่าน *****

สมควรแก่เวลานำท่านข้ามด่านสู่... สนามบินมาเก๊า

18.55 น. ✈ ออกเดินทางสู่ กรุงเทพ โดย สายการบิน แอร์มาเก๊า เที่ยวบิน NX992 *บริการอาหารบนเครื่อง

21.10 น. ถึง ท่าอากาศยานสุวรรณภูมิ โดยสวัสดิภาพ...

@@@@@@@@@@@@@@@@@@@@@@@@@@@@

อัตราค่าบริการ ***กรุ๊ปเดินทาง 15-20 ท่าน***

กำหนดการเดินทาง	ผู้ใหญ่	เด็ก ต่ำกว่า 11 ปี พักกับผู้ใหญ่ 2 ท่าน พัก *ไม่เสริมเตียง	พักเดี่ยว
12-14 , 13-15 , 14-16 , 19-21 ต.ค. 69 26-28 ต.ค.69 [BUS 1] // 27-29 ต.ค.69 [BUS 1] 28-30 ต.ค.69 02-04 , 03-05 , 04-06 , 09-11 , 10-12 , 11-13 พ.ย. 69 16-18 , 17-19 , 18-20 , 23-25 , 24-26 , 25-27 พ.ย. 69 30 พ.ย.-02 ธ.ค. // 01-03 , 02-04 ธ.ค. 69 14-16 , 15-17 , 16-18 ธ.ค. 69	9,999. -	8,499. -	4,500. -
26-28 ต.ค. 69 [BUS 2] // 27-29 ต.ค. 69 [BUS 2]	10,999. -	9,499. -	4,500. -
18-20 , 25-27 ต.ค.69 [BUS 1] 01-03 , 08-10 , 15-17 , 22-24 พ.ย. 69 29 พ.ย.-01 ธ.ค. 69 , 13-15 ธ.ค. 69	10,299. -	8,799. -	4,500. -
25-27 ต.ค.69 [BUS 2]	11,299. -	9,799. -	4,500. -
03-05 , 10-12 ก.ย. // 15-17 , 29-31 ต.ค. 69 [BUS 1] 05-07 , 12-14 , 19-21 , 26-28 พ.ย. 69 17-19 ธ.ค.69	10,399. -	8,899. -	4,500. -
16-18 , 17-19 ต.ค. 69 30 ต.ค.-01 พ.ย. // 31 ต.ค.-02 พ.ย.69 [BUS 1] 06-08 , 07-09 , 13-15 , 14-16 , 20-22 , 21-23 พ.ย. 69 27-29 , 28-30 พ.ย.69 03-05 , 07-09 , 08-10 , 09-11 , 10-12 ธ.ค. 69 11-13 , 12-14 ธ.ค. 69	10,499. -	8,999. -	4,500. -
29-31 ต.ค.69 [BUS 2] // 31 ต.ค.-02 พ.ย. 69 [BUS 2]	11,499. -	9,999. -	4,500. -

โปรดทราบ

สำคัญมาก!! บริษัทฯ สงวนสิทธิ์ในการที่จะไม่รับผิดชอบต่อค่าชดเชยความเสียหาย อันเกิดจากกองตรวจคนเข้าเมืองไทยไม่อนุญาตให้เดินทางออก หรือกองตรวจคนเข้าเมืองของประเทศจีน ไม่อนุญาตให้เข้าเมือง

ข้อควรระวัง!! ท่านใดต้องออกตั๋วภายในประเทศ (เครื่องบิน รถทัวร์, รถไฟ) กรุณาสอบถามที่เจ้าหน้าที่ก่อน
ทุกครั้งหากไม่มีการสอบถามเจ้าหน้าที่บริษัทก่อนทำการซื้อบัตรโดยสารภายในประเทศที่กล่าวไว้ข้างต้น
ทางบริษัทจะไม่รับผิดชอบไม่ว่ากรณีใดๆทั้งสิ้น

ข้อควรระวัง!! ท่านใดที่มีพาสปอร์ต 2 เล่มหรือเปลี่ยนพาสปอร์ตเล่มใหม่โดยไม่แจ้งเจ้าหน้าที่ กรณีที่เดินทางไม่ได้ทางบริษัทจะไม่รับผิดชอบไม่ว่ากรณีใดๆทั้งสิ้น
พาสปอร์ต ต้องมีอายุเหลือ 6 เดือนขึ้นไป นับจากวันเดินทาง
กรุณาตรวจสอบก่อนส่งให้เจ้าหน้าที่

✅ อัตราค่าบริการรวม ✅

- ค่าบัตรโดยสารชั้นประหยัดเดินทางไปกลับตามเส้นทางและวันที่ระบุในรายการ
- ค่าน้ำหนักสัมภาระถือขึ้นเครื่อง 7 กิโลกรัมต่อท่าน ต่อเที่ยวบิน
- **ค่าน้ำหนักสัมภาระโหลดใต้เครื่องท่านละ 32 กิโลกรัม / 1 ท่าน / 1 ใบเท่านั้น**
- ค่ารถนำเที่ยวตามรายการที่ระบุ
- ค่าที่พักตามรายการที่ระบุ พักห้องละ 2 ท่าน หรือ พักห้องละ 3 ท่าน(เสริมเตียง)
  กรณีพักแบบ TRIPLE ROOM 3 ท่าน 1 ห้อง ท่านที่ 3 อาจเป็นเสริมเตียง
  หรือ SOFA BED หรือ เสริมฟูกที่นอน ทั้งนี้ขึ้นอยู่กับรูปแบบการ จัดห้องพักของโรงแรมนั้นๆ
- ค่าอาหารตามที่ระบุในรายการ
  (ทางบริษัทสงวนสิทธิในการสลับมื้อ หรือเปลี่ยนแปลงเมนูอาหารตามสถานการณ์)
- ค่าเข้าชมสถานที่ต่างๆ ตามที่ระบุในรายการ
- ค่าประกันชีวิตกรณีอุบัติเหตุในระหว่างการเดินทาง คุ้มครองในวงเงิน ไม่เกิน ท่านละ 1,000,000 บาท และค่ารักษาพยาบาล กรณีอุบัติเหตุในวงเงินไม่เกิน ท่านละ 500,000 บาท (ตามเงื่อนไขกรมธรรม์)
- ค่ามัคคุเทศก์ผู้ชำนาญเส้นทาง

❌ อัตราค่าบริการไม่รวม ❌

- ค่าทำหนังสือเดินทางประเทศไทย และเอกสารที่เกี่ยวข้องของผู้ถือหนังสือเดินทางต่างด้าว
- ค่าภาษีน้ำมันเชื้อเพลิงในกรณีที่สายการบินมีประกาศเก็บเพิ่มเติม
- ค่าใช้จ่ายเกี่ยวข้องกับการตรวจ Covid -19 ตามกฎระเบียบการเข้าประเทศต้นทางและปลายทาง
- ค่าอาหารบนเครื่องบิน, ค่าเลือกที่นั่งบนเครื่องบิน
- ค่าบริการโหลดกระเป๋าส่วนเกิน
- ค่าใช้จ่ายส่วนตัวนอกเหนือจากรายการที่ระบุ เช่น ค่าเครื่องดื่มและค่าอาหารที่สั่งเพิ่มเอง, ค่าอาหารและเครื่องดื่มสั่งพิเศษนอกรายการ, ค่าซักรีด ฯลฯ
- ค่าอาหารพิเศษสั่งเพิ่มเติม เช่น อาหารเจ, มังสวิรัติ, อาหารฮาลาล หรือ อาหารพิเศษทางโภชนาการ
- ค่าใช้จ่ายอันเกิดจากความล่าช้าของสายการบิน, อุบัติภัยทางธรรมชาติ, โรคระบาด, การประท้วง, การจลาจล, การนัดหยุดงาน, การถูกปฏิเสธไม่ให้ออก และเข้าเมืองจากเจ้าหน้าที่ผู้เกี่ยวข้องซึ่งอยู่นอกเหนือความควบคุมของบริษัทฯ
- ค่าภาษีเงินได้หักคืน ณ ที่จ่าย 3% และค่าภาษีมูลค่าเพิ่ม 7% คิดจากยอดค่าบริการ
- วีซ่าแบบเดี่ยว หรือแบบหมู่คณะ ในกรณีที่ต้องทำการยื่นวีซ่าเข้าประเทศจีน ณ ปัจจุบันนี้ทางประเทศจีนประกาศยกเว้นวีซ่าให้ผู้ถือหนังสือเดินทางประเทศไทย ในกรณีไปท่องเที่ยว **

ค่าน้ำมันและประกันวินาศภัยสายการบิน YQ, CNTAX (ภาษีสนามบิน)

★ ท่านละ 3,300 บาท ★

ค่าทิปไกด์, คนขับรถ 2,000 บาท // หัวหน้าทัวร์แล้วแต่ความพอใจ

เงื่อนไขการจองและชำระเงิน

ชำระมัดจำท่านละ 10,000 บาท หลังจากที่ได้รับใบจองทัวร์ ไม่เกิน 3 วัน

พร้อมส่งใบโอนเงินและหน้าพาสปอร์ตของผู้เดินทาง
กรณีที่ทำการจองก่อนการเดินทาง 20 วัน ขอสงวนสิทธิ์เก็บค่าทัวร์จำนวนเต็ม

- ส่วนเหลือ ชำระก่อนวันเดินทาง อย่างน้อย 20 วัน
- หากไม่ชำระมัดจำตามกำหนด ขอสงวนสิทธิ์ตัดที่นั่งให้กับลูกค้าท่านอื่นที่รออยู่
- เมื่อท่านชำระมัดจำแล้ว ทางบริษัทจะถือว่าท่านยอมรับเงื่อนไข ตามที่ระบุในรายการทั้งหมดแล้ว
- เนื่องจากราคานี้เป็นราคาโปรโมชั่น ตั๋วเครื่องบินต้องเดินทางตามวันที่ ที่ระบุบนหน้าตั๋วเท่านั้น จึงไม่สามารถยกเลิกได้ หรือเปลี่ยนแปลงการเดินทางใดๆ ทั้งสิ้น ถ้ากรณียกเลิก หรือเปลี่ยนแปลงการเดินทาง ทางบริษัทฯ ขอสงวนสิทธิ์ในการคืนเงินทั้งหมด
- เมื่อท่านออกเดินทางไปกับคณะแล้ว ท่านงดการใช้บริการรายการใดรายการหนึ่ง หรือไม่เดินทางพร้อมคณะถือว่าท่านสละสิทธิ์ ไม่อาจเรียกร้องค่าบริการ และเงินมัดจำคืน ไม่ว่ากรณีใดๆ ทั้งสิ้น

เงื่อนไขยกเลิกการจอง

เงื่อนไขการยกเลิกทัวร์ เป็นไปตามพระราชบัญญัติธุรกิจนำเที่ยวและมัคคุเทศก์

- กรณีกรุ๊ปยืนยันการเดินทางแล้ว ทางบริษัทขอสงวนสิทธิ์ในการยกเลิกทุกกรณี
- แจ้งยกเลิกก่อนการเดินทาง 40 วัน เก็บค่าเสียหาย ขั้นต่ำท่านละ 10,000 บาท โดยหักค่าใช้จ่ายที่เกิดขึ้นจริง ได้แก่ ค่ามัดจำรถบัส, ค่ามัดจำโรงแรมที่พัก, ค่ามัดจำร้านอาหาร และ ค่าบริการอื่นๆ
- แจ้งยกเลิกก่อนการเดินทาง 30 วัน เก็บค่าเสียหายเต็มจำนวน โดยหักค่าใช้จ่ายที่เกิดขึ้นจริง ได้แก่ ค่ามัดจำรถบัส, ค่ามัดจำโรงแรมที่พัก, ค่ามัดจำร้านอาหาร และ ค่าบริการอื่นๆ
- แจ้งยกเลิกการเดินทางน้อยกว่า 15 วัน ขอสงวนสิทธิในการไม่คืนเงินเต็มจำนวนไม่ว่ากรณีใดๆทั้งสิ้น
- ยกเลิก 1 - 14 วัน ก่อนการเดินทาง ขอสงวนสิทธิ์ไม่คืนเงินใดๆทั้งสิ้นเนื่องจากทางบริษัทฯได้จ่ายค่าทัวร์ไปทั้งหมดแล้ว

กรณีจองทัวร์ตรงวันหยุดเทศกาล, วันหยุดนักขัตฤกษ์ ขอสงวนสิทธิ์ไม่คืนเงินโดยไม่มีเงื่อนไขใด ๆ ทั้งสิ้น

ผู้ซื้อควรศึกษา ทำความเข้าใจเงื่อนไขดังที่ระบุไว้ในเอกสาร
อย่างถี่ถ้วน ทั้งนี้เพื่อเป็นประโยชน์กับผู้ซื้อเอง

เงื่อนไขในการให้บริการ เพิ่มเติมสำหรับสายการบิน

1. ผู้จองยกเลิกการเดินทาง แต่สามารถหาผู้เดินทางใหม่มาแทนได้ทันก่อนออกตั๋วเครื่องบิน บริษัทฯ จะไม่หักค่าใช่จ่ายใดๆ ทั้งสิ้น ถ้ายังไม่มีการยื่นวีซ่า หรือมีการเสียค่าใช่จ่ายอื่นใด
2. ผู้จองยกเลิกการเดินทาง แต่สามารถหาผู้เดินทางใหม่มาแทนได้ทันก่อนออกตั๋วเครื่องบิน แต่มีการยื่นวีซ่าไปแล้วหรือมีค่าใช่จ่ายอื่นใด บริษัทฯ จะเก็บค่าใช้จ่ายเฉพาะเท่าที่จ่ายไปล่วงหน้าตามจริงเท่านั้น
3. ผู้จองยกเลิกการเดินทาง โดยตั๋วเครื่องบินได้ออกไปแล้ว แต่สามารถหาผู้เดินทางใหม่มาแทนได้ในวันเดิม ผู้ยกเลิกต้องรับผิดชอบชำระค่าธรรมเนียมการเปลี่ยนชื่อตั๋ว / ตั๋ว 1 ใบ + ส่วนต่างของภาษีน้ำมันเชื้อเพลิง หรือ ตามหลักเกณฑ์ที่สายการบินกำหนด และบริษัทฯ จะหักค่าใช้จ่ายอื่นๆ เฉพาะเท่าที่ได้จ่ายไปล่วงหน้าตามจริง เช่น ค่าวีซ่า เป็นต้น
4. บริษัทฯ ขอสงวนสิทธิ์ในการเปลี่ยนแปลงราคาและเงื่อนไขต่าง ๆ โดยไม่ต้องแจ้งให้ทราบล่วงหน้า ทั้งนี้ให้ขึ้นอยู่กับดุลยพินิจของบริษัทฯ เท่านั้น อีกทั้งข้อสรุปและข้อตัดสินใด ๆ ของบริษัทฯ ให้ถือเป็นข้อยุติสิ้นสุดสมบูรณ์ หากท่านได้ชำระเงินค่าบริการมาแล้ว ถือว่าท่านได้ยอมรับและรับทราบเงื่อนไขการให้บริการข้ออื่นๆที่ได้ระบุมาทั้งหมดนี้แล้ว
5. โปรแกรมทัวร์นี้จะสามารถออกเดินทางได้ต้องมีจำนวนผู้เดินทางขั้นต่ำ 15 ท่าน ขึ้นไปตามที่กำหนดไว้เท่านั้น หากมีจำนวนผู้เดินทางรวมแล้วน้อยกว่าที่กำหนดไว้ บริษัทฯ สงวนสิทธิ์ในการยกเลิกหรือปรับเปลี่ยนกำหนดการเดินทาง

หมายเหตุ

- รายการอาจมีการเปลี่ยนแปลงได้ตามความเหมาะสม
- บริษัทขอสงวนสิทธิ์ที่จะเลื่อนการเดินทางในกรณีที่มีผู้ร่วมคณะไม่ถึง 15 ท่าน
- บริษัทขอสงวนสิทธิ์ที่จะมีการเปลี่ยนแปลงราคาโดยมิต้องแจ้งให้ทราบล่วงหน้าในกรณีที่มีการขึ้นลงของเงินตราต่างประเทศ
- ตั้งแต่วันที่ 1 กรกฎาคม พ.ศ. 2553 เป็นต้นมา ประชาชนในประเทศบังกลาเทศ เนปาล ไนจีเรีย ปากีสถาน ศรีลังกาและเวียดนามที่ถือหนังสือเดินทางธรรมดาและหนังสือเดินทางราชการ ต้องยื่นขอวีซ่าก่อนเดินทางเข้าเขตปกครองพิเศษมาเก๊า โดยไม่สามารถขอวีซ่า ณ ด่านตรวจคนเข้าเมือง บุคคลทั้ง 6 ประเทศดังกล่าวที่ประสงค์จะเดินทางเข้าเขตปกครองพิเศษมาเก๊า ต้องยื่นขอวีซ่าต่อสถานทูตจีนและสถานกงสุลจีน กรมการกงสุลที่ประจำในต่างประเทศหรือสำนักงานเจ้าหน้าที่กระทรวงการต่าง ประเทศที่ประจำ ณ ฮ่องกง ค่าใช้จ่ายยื่นวีซ่า 1,200 บาท

ข้อควรทราบ

- วันเดินทาง “กรุณาเตรียมหนังสือเดินทาง ที่มีอายุเหลือ 6 เดือน ขึ้นไป” และต้องเป็นหนังสือเดินทางเล่มเดียวกันกับที่ส่งให้บริษัททัวร์
- หากท่านมีเที่ยวบินภายในประเทศ กรุณาเช็คเที่ยวเวลากับเจ้าหน้าที่ฝ่ายขายให้ชัดเจนก่อนทำการออกตั๋วของท่าน เผื่อเวลาในการเดินทางอย่างน้อย 4 ชั่วโมง
- โปรแกรมทัวร์อาจมีการสลับปรับเปลี่ยนโปรแกรมตามความเหมาะสมของหน้างาน อาทิ หากมีฝน ตก หรือ รถติด อาจปรับโปรแกรม (ทั้งนี้ขึ้นอยู่กับสถานการณ์หน้างาน) ไกด์และหัวหน้าทัวร์ จะแจ้งให้ทราบในแต่ละวัน
- หากรายการทัวร์ มีแจ้งร้านช้อปปิ้งที่ทางรัฐบาลให้ทัวร์ลง ตามที่ระบุในโปรแกรมทัวร์ ขอความร่วมมือลูกทัวร์ลงทุกร้าน โดย 1 ร้าน จะใช้เวลาประมาณ 60-90 นาที
- หากไม่เข้าร้านตามที่ระบุ ต้องจ่ายเพิ่ม ร้านละ 2,000 บาท
- ทัวร์นี้จัดให้เฉพาะลูกค้าที่ประสงค์จะไปท่องเที่ยวตามรายการของทัวร์ทุกวันเท่านั้น
