INSIGHT BEYOND TRAVEL
อินไซท์ บียอนด์ ทราเวล
License No. 11/13971
46 ซอย เพชรเกษม 48 แยก 17 แขวงบางด้วน เขตภาษีเจริญ กรุงเทพมหานคร 10160
insightbeyondtravel@gmail.com
089-115-7739
รับจัดกรุ๊ปท่องเที่ยว Insight Beyond Travel
www.ibttravel.net
ทัวร์ต่างประเทศ | กรุ๊ปทัวร์ดูงาน | ที่พัก | ประกันการเดินทาง | แพ็คเกจท่องเที่ยว
LINE @ibttravel

Tour Code **J09_6**

คาวาโกเอะ - มินาคามิ - นีงาตะ - คุซัทสึ - คารุอิซาวะ - โตเกียว

COUNTDOWN NEWYEAR IN JAPAN (KUSATSU ONSEN SKI) 7D 5N



DON'T WORRY, WE TAKE CARE YOU

- ✓ ราคารวมทุกอย่างไม่ต้องจ่ายเพิ่ม!!
- ✓ การันตีครบ 10 ท่าน ออกเดินทางแน่นอน
- ✓ สายการบินประจำชาติ Full Service
- ✓ ที่พักทำเลดี มีมาตรฐาน 4 ดาวขึ้นไป
- ✓ ไกด์มืออาชีพดูแลตลอด
- ✓ ไม่บังคับทิปไกด์
- ✓ รวมประกันอุบัติเหตุ
- ✓ มีน้ำดื่มบริการทุกวัน
- ✓ มีอินเทอร์เน็ตบริการตลอดแรีป





ANA

NH 850 (22.50)	BKK กรุงเทพฯ	6.10 ชั่วโมง ขาไป	NH 850 (06.30)	HND ฮาเนดะ	NH 805 (18.40)	NRT นาริตะ	6.30 ชั่วโมง ขากลับ	NH 805 (00.05+1)	BKK กรุงเทพฯ

29 ธ.ค. 68 - 04 ม.ค. 69 | **106,900.-**

พักโรงแรมออนเซ็น 3 คืน

วันที่	รายละเอียด	อาหาร เช้า	อาหาร เที่ยง	อาหาร เย็น	โรงแรม / รีสอร์ต
1	✈ กรุงเทพ (22.50)				
2	สนามบินฮาเนดะ โดย NH 850 (06.30) - คาวาโกเอะ – ถนนคุระซุคุริ - หอระฆังไม้ – ทาคาชากิ – วัดดารุมะจิ แห่งโชรินซัน – มินาคามิ – ออนเซ็นในห้องพัก	-	✓	✓	Aratashi Minakami หรือเทียบเท่า https://aratashi.jp/ **โรงแรมออนเซ็นภายในห้องพัก
3	นีงะตะ – มินาคามิ – กระเช้าลอยฟ้ายูซาว่าโคเก็น (ลานสกียุซาว่าโคเก็น) ขึ้นอยู่กับสภาพอากาศ - กุมมะ - คุซัทสึออนเซ็น - ยูบาทาเกะ - การแสดงยูโมมิ - ถนนไซโนะคาวาระ - ออนเซ็น	✓	✓	✓	Yorokobinoyado Takamatsu หรือเทียบเท่า https://www.h-takamatsu.com/translation/en.html **โรงแรมออนเซ็น
4	สวนโอนิโอชิดาชิ - คารุอิซาว่า - น้ำตกคารุอิซาวะ ชิราอิโตะ – ช้อปปิ้งคารุยซาว่าปริ๊นซ์	✓	✓	✓	ANA Holiday Inn Resort Karuizawa หรือเทียบเท่า https://www.ihg.com/holidayinnresorts/hot els/th/th/naganohara/mmjkw/hoteldetail **โรงแรมออนเซ็น
5	โตเกียว – สวนผลไม้ (ตามฤดูกาล) - ช้อปปิ้งย่านชินจูกุ	✓	✓	-	Hoshino Resorts 1955 Tokyo Bay หรือเทียบเท่า https://hoshinoresorts.com/jp/ **โรงแรมใจกลางเมืองใกล้แหล่งช้อปปิ้ง
6	โตเกียว – โตเกียวดิสนีย์แลนด์ หรือ ดิสนีย์ซี เต็มวัน (รวมค่าเข้า)	✓	-	-	
7	โตเกียว – ย่านชิบามาตะ - วัดชิบามาตะไทชาคุเต็น - ห้างอิออน ✈ สนามบินนาริตะ - กรุงเทพฯ โดย NH 805 (18.40-00.05+1)	✓	-	-	
		อาหารรวม 12 มื้อ			สัญลักษณ์หมายถึง: บุฟเฟ่ต์ชาบูชิ, ออนเซ็น, FREE WIFI HOTE, ใกล้สถานีรถไฟ, ใกล้แหล่งช้อปปิ้ง, ใกล้แหล่งท่องเที่ยว

วันแรก	กรุงเทพฯ
19.00 น.	คณะพร้อมกันที่ท่าอากาศยานสุวรรณภูมิ อาคารผู้โดยสารขาออกระหว่างประเทศ **ชั้น 4 เคาน์เตอร์สายการบินออล นิปปอน แอร์เวย์** เจ้าหน้าที่ทางบริษัทฯ คอยให้การต้อนรับดูแลด้านเอกสารและสัมภาระในการเดินทาง
22.50 น.	ออกเดินทางสู่ **สนามบินฮาเนดะ โตเกียว** ประเทศญี่ปุ่นโดย **สายการบินออลนิปปอน แอร์เวย์** เที่ยวบินที่ **NH 850**

วันที่สอง	**สนามบินฮาเนดะ (โตเกียว) – คาวาโกเอะ – ถนนคุระซุคุริ - หอระฆังไม้ – ทาคาซากิ – วัดดารุมะจิ แห่งโชรินซัน – มินาคามิ – ออนเซ็นในห้องพัก**
06.30 น.	ถึง **สนามบินฮาเนดะ โตเกียว** นำท่านผ่านพิธีการตรวจคนเข้าเมืองและศุลกากร นำท่านเดินทางสู่เมือง **คาวาโกเอะ** เพื่อนำท่านสู่ **ถนนคุระซุคุริ** (Kurazukuri Street) ที่ในอดีตเรียงรายไปด้วยโกดัง ปัจจุบันได้พัฒนาโกดังแต่ละหลังกลายเป็นสารพัดร้านค้า มีทั้งร้านขายขนม ร้านขายของที่ระลึก ไปจนถึงพิพิธภัณฑ์ และร้านสำหรับเวิร์กชอปงานฝีมือ กลายเป็นย่านการค้าที่ยังคงอนุรักษ์สถาปัตยกรรมเก่าแก่ไว้ได้อย่างดีเยี่ยม และต่อด้วย **หอระฆังไม้** (Toki no Kane) ที่เปรียบเสมือนแลนด์มาร์คประจำเมือง ปัจจุบันยังคงตีระฆังบอกเวลาวันละ 4 ครั้ง (06:00, 12:00, 15:00 และ 18:00 น.) 
เที่ยง	**รับประทานอาหารกลางวัน ณ ภัตตาคาร**
บ่าย	จากนั้นนำท่านเดินทางสู่ **ทาคาซากิ** เพื่อนำท่านสู่ **วัดโซรินซัง ดารุมะ** เป็นวัดต้นกำเนิดของตุ๊กตาดารุมะ สำหรับชาวเมืองทาคาซากิแล้ว ส่วนใหญ่มักจะขอสิ่งที่ต้องการจากตุ๊กตาดารุมะนี้ จึงกล่าวได้ว่าตุ๊กตาดารุมะ เป็นสิ่งที่ผูกพันธ์กับชาวเมืองทาคาซากิเป็นอย่างมาก และในวันที่ 6 และ 7 เดือนมกราคมของทุกๆ ปี จะมีผู้คนกว่าสองแสนคนเข้าร่วมนมัสการขอพร ณ วัดแห่งนี้ จากนั้นนำท่านเดินทางสู่ **เมืองมินาคามิ** 
ค่ำ	**รับประทานอาหารค่ำ ณ ห้องอาหารของโรงแรม** **นำท่านเข้าสู่ที่พัก Aratashi Minakami หรือเทียบเท่า** https://aratashi.jp/ *** เพื่อความสะดวกในการเข้าพัก รบกวนลูกค้าเตรียมกระเป๋าและเสื้อผ้าสำหรับ 1 คืน ***


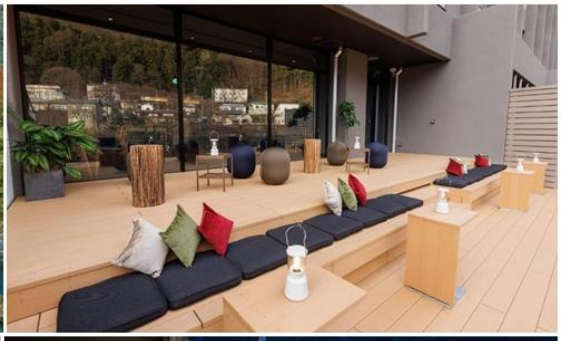
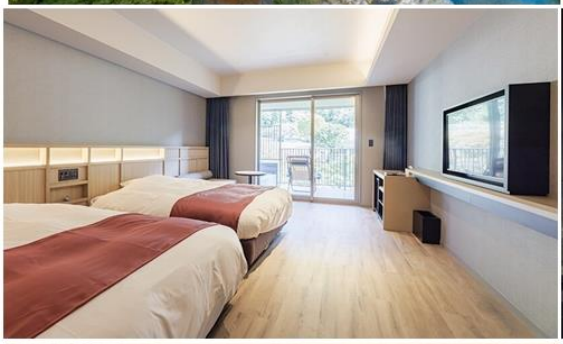


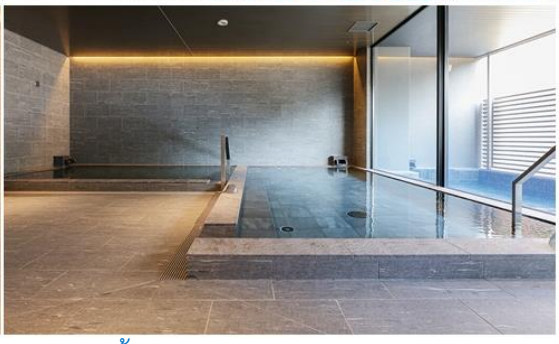

---- พักผ่อนกับสปารีสอร์ทแบบญี่ปุ่นแท้ๆ ให้ท่านได้อาบน้ำแร่**ภายในห้องพัก** หรือเรียกอีกอย่างหนึ่งว่า ออนเซ็น (Onsen) เพื่อผ่อนคลายความเมื่อยล้า การอาบน้ำแร่จะทำให้เลือดลมดีผิวพรรณสดใสมีน้ำมีนวลและยังช่วยในระบบการเผาผลาญของร่างกายให้ดีขึ้น ----

วันที่สาม	**นีงะตะ – มินาคามิ – กระเช้าลอยฟ้ายูซาว่าโคเก็น (ลานสกียุซาว่าโคเก็น)** ** ขึ้นอยู่กับสภาพอากาศ ** **- กุมมะ - คุซัทสึออนเซ็น - ยูบาทาเกะ - การแสดงยูโมมิ ถนนไซโนะคาวาระ - ออนเซ็น**

เช้า **รับประทานอาหารเช้า ณ ห้องอาหารของโรงแรม**

นำท่านนั่ง **กระเช้าลอยฟ้ายูซาว่าโคเก็น** เป็นกระเช้าลอยฟ้าขนาดใหญ่ระดับโลกที่รองรับได้ถึง 166 คน ใช้เวลาเดินทางเพียง 7 นาทีบนเส้นทางราว 1,300 เมตร เชื่อมต่อระหว่างตีนเขากับ Panorama Park ที่อยู่เหนือระดับน้ำทะเลกว่า 1,000 เมตร เพื่อนำท่านสู่ **ลานสกียุซาว่าโคเก็น** นำท่านไปพบประสบการณ์ใหม่กับการเล่นสกีหิมะ สนุกสนานทดลองเล่นสกีแบบโปร และสนุกสนานกับกิจกรรมได หลายชนิด ** ขึ้นอยู่กับสภาพอากาศ ** (และไม่รวมค่าเช่าอุปกรณ์สกีหรือสโนวบอร์ด)




เที่ยง **รับประทานอาหารกลางวัน ณ ภัตตาคาร**

บ่าย จากนั้นนำท่านเดินทางสู่ **เมืองกุมมะ** เพื่อนำท่านเดินทางสู่ **คุซัทสึออนเซ็น ยูบาทาเกะ** เป็นออนเซ็นหรือแหล่งน้ำพุร้อนขนาดใหญ่ที่ตั้งอยู่ใจกลางเมืองคุซัทสึ (Kusatsu) จังหวัดกุนมะ (Gunma) มีปริมาณน้ำผุดออกมามากประมาณ 4,000 ลิตรต่อนาที ซึ่งมีค่าความเป็นกรดค่อนข้างสูง จึงมีคุณสมบัติในการฆ่าเชื้อสูง ออนเซ็นนี้ทำหน้าที่จ่ายน้ำไปใช้ตามเรียวกังและสิ่งอำนวยความสะดวกในเมือง จากนั้นนำท่านชม



การแสดงยูโมมิ เป็นการแสดงวัฒนธรรมท้องถิ่นของคุซัทสึออนเซ็น ยูโมมิ เป็นหนึ่งในวิธีการอาบน้ำโดย "ยูโมมิเกิร์ล" จะใช้ไม้กระดานยาว 180 เซนติเมตร ในการกวนน้ำ ที่ช่วยให้อุณหภูมิของน้ำร้อนเย็นขึ้น โดยที่ไม่ทำให้น้ำนั้นลดประสิทธิภาพลงไป จากนั้นนำท่านอิสระเดินทางสู่ **ถนนไซโนะคาวาระ** เป็นถนนเส้นเล็ก ไม่ยาวนัก ที่เชื่อมต่อระหว่างยูบาทาเกะ (Yubatake “Hot Water Field”) กับ บ่ออาบน้ำกลางแจ้งไซโนะคาวาระ (Sainokawara Rotenburo) ระหว่างทางมีโรงแรมขนาดเล็กสไตล์ญี่ปุ่นแบบดั้งเดิมที่สร้างตั้งแต่ศตวรรษที่ 19 ให้เลือกอยู่เรียงราย และยังมีร้านขายขนมหวานแบบดั้งเดิม ร้านอาหารต่างๆ และร้านของที่ระลึก



นำท่านเข้าสู่ที่พัก Yorokobinoyado Takamatsu Hotel หรือเทียบเท่า

https://www.h-takamatsu.com/translation/en.html








ค่ำ **รับประทานอาหารค่ำ ณ ห้องอาหารของโรงแรม**

---- พักผ่อนกับสปารีสอร์ทแบบญี่ปุ่นแท้ๆ ให้ท่านได้อาบน้ำแร่ หรือเรียกอีกอย่างหนึ่งว่า ออนเซ็น (Onsen) เพื่อผ่อนคลายความเมื่อยล้า การอาบน้ำแร่จะทำให้เลือดลมดีผิวพรรณสดใสมีน้ำมีนวลและยังช่วยในระบบการเผาผลาญของร่างกายให้ดีขึ้น ---

วันที่สี่	**สวนโอนิโอชิดาชิ - คารุอิซาวะ - น้ำตกคารุอิซาวะ ชิราอิโตะ – ช้อปปิ้งคารุยซาว่าปริ๊นออนเซ็น**

เช้า **รับประทานอาหารเช้า ณ ห้องอาหารของโรงแรม**

จากนั้นนำท่านเดินทางสู่ **สวนโอนิโอดาชิ** มีภูมิประเทศที่เต็มไปด้วยหินภูเขาไฟ ทำให้สวนแห่งนี้ดูมีเอกลักษณ์และขรุขระ อุทยานแห่งนี้สร้างขึ้นจาก ตะกอนภูเขาไฟที่ทับถมที่นี่ระหว่างการปะทุครั้งใหญ่ของภูเขาไฟอาซามะในปี พ.ศ. 2326 อุทยานแห่งนี้ตั้งอยู่ข้ามพรมแดนจังหวัดในจังหวัดกุนมะ แต่เป็นที่นิยมมาเยี่ยมชมพร้อมกับคารุอิซาว่า นำท่านเดินทางสู่ **น้ำตกคารุอิซาวะ ชิราอิโตะ** เป็นน้ำ ตกที่มีชื่อเสียงระดับโลก เพราะเป็นน้ำตกที่มีน้ำพุใต้ดินจากภูเขาไฟที่ดับสนิทแล้วไหลลงมาสู่ผาหินทรงโค้งสูง 3 เมตร กว้างกว่า 70 เมตร ที่ได้ชื่อว่าเย็นสบายที่สุดในเมือง โดยคำว่า ชิราอิโตะ (Shiraito) หมายความว่า “น้ำตกแห่งเส้นด้ายสีขาว” ซึ่งเป็นคำที่อธิบายถึงลักษณะน้ำตกได้อย่างตรงตัว เพราะน้ำตกที่อื่นจะฟิลซู่ซ่า แต่ น้ำตกคารุอิซาวะ ชิราอิโตะ (Karuizawa Shiraito Falls) นั้นกลับไหลเอื่อยๆ ชิลๆ ราวกับเสียงดนตรีจากธรรมชาติ จากนั้นนำท่านเดินทางสู่ **คารุอิซาว่าช้อปปิ้งปริ๊น**





เที่ยง **รับประทานอาหารกลางวัน อิสระตามอัธยาศัย --- แจกคูปอง 2,000 เยน**

บ่าย ให้ท่านอิสระช้อปปิ้งอิสระตามอัธยาศัย เอาท์เล็ตชื่อดังของเมืองคารุอิซาวะ (Karuizawa) ที่เต็มไปด้วยสารพัดร้านค้า และแบรนด์ดังมากมายกว่า 240 ร้าน กันที่ **เอาท์เล็ตปริ๊นซ์ช้อปปิ้ง พลาซ่า** รายล้อมด้วยธรรมชาติอันเงียบสงบท่ามกลางผืนหญ้าสีเขียวกว้างขวางและสระน้ำขนาดใหญ่ในฤดูร้อน ที่นี่จึงเป็นสถานที่ยอดฮิตสำหรับการมาช้อปปิ้ง และรวมไปถึงการได้แวะมาพักผ่อนของบรรดานักท่องเที่ยวอีกด้วย




นำท่านเข้าสู่ที่พัก ANA Holiday Inn Resort Karuizawa หรือเทียบเท่า

https://www.ihg.com/holidayinnresorts/hotels/th/th/naganohara/mmjkw/hoteldetail




ค่ำ **รับประทานอาหารค่ำ ณ ห้องอาหารของโรงแรม**


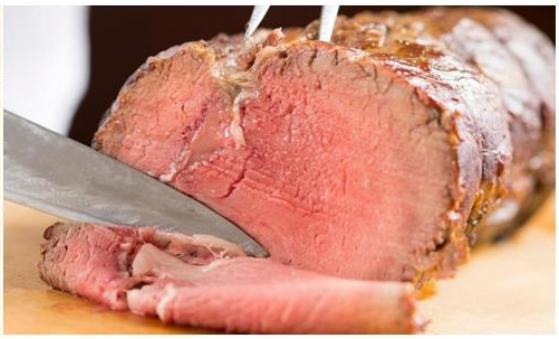



---- พักผ่อนกับสปารีสอร์ทแบบญี่ปุ่นแท้ๆ ให้ท่านได้อาบน้ำแร่ หรือเรียกอีกอย่างหนึ่งว่า ออนเซ็น (Onsen) เพื่อผ่อนคลายความเมื่อยล้า การอาบน้ำแร่จะทำให้เลือดลมดีผิวพรรณสดใสมีน้ำมีนวลและยังช่วยในระบบการเผาผลาญของร่างกายให้ดีขึ้น ---

วันที่ห้า	โตเกียว – สวนผลไม้ (ตามฤดูกาล) - ช้อปปิ้งย่านชินจูกุ

เช้า **รับประทานอาหารเช้า ณ ห้องอาหารของโรงแรม**

จากนั้นนำท่านเดินทางสู่ **สวนผลไม้** สัมผัสประสบการณ์เก็บผลไม้ตาม ฤดูกาล

มกราคม – พฤษภาคม เป็นฤดูกาลของสตรอเบอร์รี่ (เก็บแบบไม่อั้น)

มิถุนายน – ต้นกรกฎาคม เป็นฤดูกาลของเชอร์รี่ (เก็บแบบไม่อั้น)

กรกฎาคม – สิงหาคม เป็นฤดูกาลของพีช (เก็บแบบจำกัดจำนวนผลไม้)

กลางสิงหาคม – กลางตุลาคม เป็นฤดูกาลขององุ่น (เก็บแบบไม่อั้น)



ตุลาคม – กลางพฤศจิกายน เป็นฤดูกาลของแอ๊ปเปิ้ล สาลี่ และลูกพลับ (เก็บแบบจำกัดจำนวนผลไม้)

เที่ยง **รับประทานอาหารกลางวัน ณ ภัตตาคาร**– Buffet Yakiniku Rokkasen+Softdrink



บ่าย จากนั้นนำท่านเดินทางเข้าสู่ **เมืองโตเกียว** เพื่อนำท่านช้อปปิ้ง **ย่านชินจูกุ** เป็นย่านช้อปปิ้งอันดับต้นๆ ของโตเกียวที่มีห้างสรรพสินค้าขนาดใหญ่ตั้งเรียงรายอยู่ ชินจูกุมีของทุกอย่างที่ต้องการตั้งแต่ สินค้าแฟชั่น, เครื่องใช้ไฟฟ้า ไปจนถึงสินค้าจำพวกของฝาก เป็นต้น



ค่ำ **รับประทานอาหารค่ำ อิสระตามอัธยาศัย**

นำท่านเข้าสู่ที่พัก Hoshino Resorts 1955 Tokyo Bay หรือเทียบเท่า

https://hoshinoresorts.com/jp/






วันที่หก	**โตเกียว – โตเกียวดิสนีย์แลนด์ หรือ ดิสนีย์ซี เต็มวัน** **** กรณีไม่เข้าดิสนีย์ รับส่วนลด 2,000 บาท ต่อท่าน ****

เช้า **รับประทานอาหารเช้า ณ ห้องอาหารของโรงแรม**

เชิญท่านพบกับความอลังการซึ่งเต็มไปด้วยเสน่ห์แห่งตำนานและจินตนาการของการผจญภัย ใช้ทุนในการก่อสร้าง 600 ล้านเยน โดยการถมทะเล ออกไปสัมผัสกับเครื่องเล่นในหลายรูปแบบ เช่น ท้าทายความมันส์เหมือนอยู่ในอวกาศไปกับ **SPACE MOUNTAIN**, ระทึกขวัญกับ **HAUNTED MANSION** บ้านผีสิง, ตื่นเต้นกับ **SPLASH MOUNTAIN**, นั่งเรือผจญภัยในป่ากับ **JUNGLE CRUISE**, เยือนบ้านหมีพูห์, ตะลุยอวกาศไปกับ **BUZZ LIGHTYEAR'S ASTRO BLASTERS,** เข้าไปอยู่ในโลกแห่งจินตนาการกับการ์ตูนที่ท่านชื่นชอบ




หรือนำท่านสู่ **โตเกียวดิสนีย์ซี** เป็นสวนสนุกที่จะมีความแตกต่างกับดิสนีย์แลนเพราะว่าโตเกียวดิสนีย์ซีจะตกแต่งเป็นธีมทะเล ภายในก็จะมีน้ำทะเลล้อมรอบและมีภูเขามากมาย พวกสิ่งก่อสร้างภายในดิสนีย์ซีก็จะได้รับแรงบันดาลใจจากเทพนิยายต่างๆ ซึ่งแบ่งออกเป็น 7 โซนเช่นกัน



โซนที่ 1 Mediterranean Harbor เป็นโซนที่ตั้งอยู่หน้าทางเข้าของโตเกียวดิสนีย์ซี

โซนที่ 2 American Waterfront เป็นโซนที่จำลองเมืองอเมริกา

โซนที่ 3 Port Discovery โซนนี้จะเป็นโซนที่มีขนาดเล็กที่สุดในดิสนีย์ซี



โซนที่ 4 Lost River Delta เป็นโซนที่ได้รับแรงบันดาลใจมาจากหนังชื่อดัง Indiana Jones

โซนที่ 5 Mermaid Lagoon เป็นโซนที่ตกแต่งในธีมของโลกใต้ท้องทะเลที่ได้แรงบันดาลใจมาจากการ์ตูนยอดฮิตเรื่อง Little mermaid

โซนที่ 6 Mysterious Island เป็นโซนที่ตั้งอยู่ใจกลางของโตเกียวดิสนีย์ซี

โซนที่ 7 Arabian Coast เป็นโซนที่ตกแต่งเป็นเหมือนทะเลสาบอาหรับ

เที่ยง **รับประทานอาหารกลางวัน อิสระตามอัธยาศัย**

บ่าย เชิญท่านเพลิดเพลินกับการช้อปปิ้งหรือสนุกสนานกันอย่างต่อเนื่องกับเครื่องเล่นหลากหลายชนิดในโตเกียวดิสนีย์แลนด์

นำท่านเข้าสู่ที่พัก Hoshino Resorts 1955 Tokyo Bay หรือเทียบเท่า

https://hoshinoresorts.com/jp/

วันที่เจ็ด	**โตเกียว – ย่านชิบามาตะ - วัดชิบามาตะไทชาคุเต็น - ห้างอิออน – สนามบินนาริตะ กรุงเทพฯ**

เช้า **รับประทานอาหารเช้า ณ ห้องอาหารของโรงแรม**

จากนั้นนำท่านเดินทางสู่ **ย่านชิบามาตะ** ย่านการค้าเก่าแก่ที่มีชื่อเสียงจากภาพยนตร์ซีรีส์เรื่อง "It's Tough Being a Man" และแผ่นไม้แกะสลักโบราณอันงดงาม เป็น Street food หรืออาหารริมทาง ยังคงมีให้เห็นอยู่ทั่วไป เช่น โอโคโนมิยากิหรือพิซซ่าญี่ปุ่นที่ทำสดใหม่ร้านผักดองมีอยู่มากมายในญี่ปุ่น ด้วยเหตุผลที่ว่าในสมัยก่อนเมื่อถึงช่วงฤดูหนาว ผักและอาหารหายากมาก หิมะตกหนัก การถนอมอาหารจึงเป็นวิธีเดียวที่ทำให้มีอาหารทานตลอดทั้งปี ต่อด้วย **วัดชิบามาตะไทชาคุเต็น** ซึ่งเป็นวัดพุทธหลักในพื้นที่และเป็นหนึ่งในวัดที่สวยงามและทรงคุณค่าที่สุดแห่งหนึ่งในโตเกียว ก่อตั้งขึ้นในปี 1629 ยุค Kan-ei





ได้รับการคัดเลือกโดยหนังสือพิมพ์ญี่ปุ่นชื่อว่า Yomiuri Shimbun จากกว่า 300 รายการให้เป็นหนึ่งใน 100 ภูมิทัศน์สวยของยุคเฮเซ Heisei และถือเป็นวัดที่มีชื่อเสียงที่สุดของชิบามาตะ

เที่ยง **รับประทานอาหารอิสระตามอัธยาศัย**

บ่าย ให้ท่านอิสระกับย่านช้อปปิ้งของเมืองนาริตะที่ห้างสรรพสินค้า ชื่อดัง **ห้างอิออน** แหล่งใหญ่รวบรวมสินค้าหลากหลายชนิดรอให้ท่านเลือกซื้อ อาทิ เสื้อผ้าแฟชั่น นำสมัย กระเป๋า รองเท้า เครื่องสำอาง ของที่ระลึก เครื่องใช้ไฟฟ้า อุปกรณ์อิเล็กทรอนิกส์ เป็นต้น ให้ท่านอิสระในการเลือกซื้อของฝาก และสินค้าที่มีชื่อเสียงของญี่ปุ่นก่อนกลับกรุงเทพฯ



ได้เวลาอันสมควร เดินทางสู่ **สนามบินนาริตะ**

18.40 น. ออกเดินทางกลับสู่กรุงเทพฯ **โดยสายการบินออลนิปปอนแอร์เวย์ เที่ยวบินที่** NH 805

00.05 น. เดินทางถึงสนามบินสุวรรณภูมิ กรุงเทพฯ โดยสวัสดิภาพ

อัตราค่าบริการ

กำหนดการเดินทาง 29 ธันวาคม 2568 – 04 มกราคม 2569

ท่านละ	ราคารวมตั๋ว	ราคาไม่รวมตั๋ว
ผู้ใหญ่อายุ 12 ปีขึ้นไป พักห้องละ 2-3 ท่าน	106,900.-	76,900.-
เด็กอายุต่ำกว่า 7-11 ปี พักรวมผู้ใหญ่ มีเตียง	106,900.-	76,900. -
เด็กอายุต่ำกว่า 2-6 ปี พักรวมผู้ใหญ่ ไม่มีเตียง	91,900. -	61,900. -
พักห้องเดี่ยว เพิ่มอีกท่านละ	36,900.-	36,900. -

อัตรานี้ไม่รวม

1. การเดินทางในแต่ละครั้งต้องมีจำนวนผู้ร่วมเดินทาง 10 ท่านขึ้นไป
2. โรงแรม อาหาร ยานพาหนะ การบริการ ทุกพีเรียดมาตรฐานเดียวกัน แต่ราคาทัวร์แตกต่างกันเนื่องจากตรงวันหยุดยาว เทศกาลสำคัญทั้งของไทยและญี่ปุ่น ราคาโรงแรมและตั๋วเครื่องบินจะสูงกว่าปกติ
3. เนื่องจากโรงแรมที่พักของญี่ปุ่นส่วนใหญ่เป็นเตียงแฝด (Twin) ลูกค้าที่ต้องการพักเป็นเตียงคู่ (Double) บางโรงแรมอาจมีค่าใช้จ่ายเพิ่มเติม และกรณีที่โรงแรมไม่สามารถจัดห้องพักสำหรับสามท่านได้ (Triple room) ผู้เข้าพักจำเป็นต้องใช้เป็นห้องคู่ + ห้องพักเดี่ยว ลูกค้าต้องชำระค่าห้องพักเดี่ยวเพิ่มเติม และแปลนโรงแรมส่วนใหญ่ห้องพักที่ประเภทห้องต่างกันจะไม่อยู่ใกล้กัน
4. ตั๋วกรุ๊ปไม่สามารถจองที่นั่ง LONG LEG ได้ ในกรณีทีต้องการจองที่นั่ง LONG LEG ต้องทำการซื้อตั๋วเดี่ยวเท่านั้น

5. ในกรณีที่ออกตั๋วเครื่องบินไปแล้วลูกค้าไม่สามารถเดินทางได้ ทางสายการบินไม่อนุญาตให้เปลี่ยนชื่อผู้เดินทางทุกกรณี และทางบริษัทฯ ขอสงวนสิทธิ์ในการคืนค่าบริการเนื่องจากทางบริษัทฯ ชำระค่าโรงแรม ค่าเครื่องบิน ยานพาหนะ และอาหารไปล่วงหน้าแล้ว
6. ราคานี้ไม่รวมภาษีมูลค่าเพิ่ม 7% ในกรณีขอใบกำกับภาษี

อัตรานี้รวม

- ค่าตั๋วเครื่องบินไป – กลับ ชั้นประหยัด (เดินทางไป-กลับพร้อมกรุ๊ปเท่านั้น) สายการบิน และ เส้นทางตามที่ระบุไว้เท่านั้น
- ค่าภาษีสนามบินและภาษีน้ำมันตามราคาทัวร์ ทางบริษัทฯคิดอัตรา ณ วันที่ 23 พฤษภาคม 2568 หากทางสายการบินมีการเรียกเก็บเพิ่มจากวันดังกล่าว ทางบริษัทฯ ขอสงวนสิทธิ์ในการเรียกเก็บจากท่านตามความเป็นจริง
- ค่าพาหนะรับ-ส่ง และค่าเข้าชมสถานที่ท่องเที่ยวต่างๆตามรายการที่ระบุไว้เท่านั้น
- ค่าโรงแรมที่พักตามระบุในรายการหรือเทียบเท่า ห้องพักห้องละ **2-3** ท่านเท่านั้น
- ค่าอาหารและเครื่องดื่มตามรายการที่ระบุเท่านั้น
- น้ำหนักกระเป๋าเดินทาง น้ำหนัก ไม่เกิน 2ใบ ใบละไม่เกิน 23 กก.ส่วนกระเป๋าใบเล็กอยู่ในความดูแลของท่านเอง น้ำหนักไม่เกิน 7 กก.
- ค่าประกันภัยการเดินทางต่างประเทศเงื่อนไขตามกรรมธรรม์
- หัวหน้าทัวร์ผู้มีประสบการณ์นำเที่ยวคอยดูแลอำนวยความสะดวก ตลอดการเดินทางจำนวน 1 ท่าน
- น้ำดื่มบนรถวันละ 1 ขวด

เงื่อนไขการจอง

<u>บริษัทฯ เรียกเก็บค่ามัดจำ 20,000 ของราคาทัวร์/ท่าน ภายใน 3 วันหลังการจอง</u> ส่วนที่เหลือทั้งหมดชำระก่อนการเดินทาง 30 วัน หรือตามเงื่อนไขพิเศษทางบริษัทฯกำหนด (ทางบริษัทฯอาจมีการเรียกเก็บส่วนที่เหลือทั้งหมดก่อน 30 วัน อันเนื่องจากคณะที่เดินทางนั้นถูกจองเต็มเร็วกว่าปกติ หรือจำเป็นต้องออกตั๋วเครื่องบินเพื่อเลี่ยงการเก็บส่วนค่าธรรมเนียมเชื้อเพลิง และค่าภาษีสนามบินที่ทางสายการบินมีการเปลี่ยนแปลงโดยไม่จำเป็นต้องแจ้งให้ทราบล่วงหน้า)

อัตรานี้ไม่รวม

1. ค่าทำหนังสือเดินทางพาสปอร์ต
2. ค่าใช้จ่ายส่วนตัวนอกเหนือในรายการเช่นโทรศัพท์, ค่าซักรีด, ค่าเครื่องดื่มและอาหารที่สั่งเพิ่มเติมจากรายการที่ทางบริษัทฯจัดให้เป็นต้น
3. ค่าน้ำหนักกระเป๋าเดินทางในกรณีน้ำหนักเกินกว่าสายการบินกำหนดคือ 2 ใบ ใบละไม่เกิน 23 กก. ต่อท่าน
4. ค่าภาษีท่องเที่ยวหากมีการเก็บเรียกพิ่ม
5. ค่าวีซ่าท่องเที่ยวญี่ปุ่น กรณีผู้เดินทางต่างชาติต้องขอวีซ่าญี่ปุ่น

เงื่อนไขการเดินทาง

บริษัทฯ ขอสงวนสิทธิ์ในการยกเลิกการเดินทาง กรณีมีผู้เดินทางต่ำกว่า 15 ท่าน โดยจะแจ้งให้ผู้เดินทางทราบล่วงหน้าก่อน 15 วัน การขอเปลี่ยนแปลงวันเดินทางหากผู้เดินทางมีความประสงค์จะขอเปลี่ยนแปลงวันเดินทาง สามารถทำได้โดยไม่เสียค่าใช้จ่าย ตามเงื่อนไขดังนี้

- ล่วงหน้าก่อนการเดินทาง 30 วัน ในช่วงปกติ
- ล่วงหน้าก่อนการเดินทาง 45 วัน ก่อนเดินทางในช่วงเทศกาลหรือ High Season (เทศกาลปีใหม่, ตรุษจีน, ตลอดเดือนเมษายน พฤษภาคม และเดือนตุลาคม)

ตั๋วเครื่องบิน

1. ในการเดินทางเป็นหมู่คณะ ผู้โดยสารจะต้องเดินทางไป-กลับพร้อมกัน หากต้องการเลื่อนวันเดินทางกลับท่านต้องชำระค่าใช้จ่ายส่วนต่างที่สายการบินเรียกเก็บ
2. การจัดที่นั่งของกรุ๊ป เป็นไปโดยสายการบินเป็นผู้กำหนด ซึ่งทางบริษัทฯ ไม่สามารถเข้าไปแทรกแซงได้
3. กรณีลูกค้ายกเลิกการเดินทาง แต่ทางบริษัทฯได้ดำเนินการออกตั๋วไปแล้วนั้น ผู้เดินทางต้องรอ REFUND ตามระบบของสายการบินเท่านั้น และหากท่านไม่แน่ใจในวันเดินทางดังกล่าว กรุณาตรวจสอบกับเจ้าหน้าที่ฯ เพื่อยืนยัน ในกรณีที่ตั๋วเครื่องบินสามารถ ทำ Refund ได้หรือไม่ก่อนที่ท่านจะชำระเงินค่าทัวร์ส่วนที่เหลือ

ค่าธรรมเนียมน้ำมันเชื้อเพลิงและค่าประกันวินาศภัยทางอากาศ

คิดตามอัตราที่ทางสายการบินปรับค่าธรรมเนียม ณ วันที่ล่าสุดที่มีการปรับค่าธรรมเนียมหากสายการบินมีการปรับขึ้นราคาในภายหลัง ถือเป็นค่าทัวร์ส่วนเพิ่มที่ทางบริษัทฯ ขอสงวนสิทธิ์ในการเรียกเก็บตามความเป็นจริง ณ วันที่ออกตั๋ว

กระเป๋าและสัมภาระการเดินทาง

1. น้ำหนักกระเป๋าและสัมภาระเดินทาง สายการบินอนุญาตให้บรรทุกใต้ท้องเครื่องบินคือ 2 ชิ้น ชิ้นละ23 กก.ต่อท่าน (สำหรับผู้โดยสารชั้นประหยัด / Economy Class Passenger) หากสัมภาระมีน้ำหนักเกินสายการบินมีสิทธิ์เรียกเก็บค่าระวางน้ำหนักเพิ่มได้
2. กระเป๋าใบเล็กที่สามารถนำขึ้นเครื่องได้อยู่ในความดูแลของท่านน้ำหนักไม่เกิน 7 ก.ก. และ มีความกว้าง+ยาว+สูง ไม่เกิน 115 เซนติเมตร กว้าง ไม่เกิน 55ซม. (22 นิ้ว) X สูง ไม่เกิน 40 ซม. (16นิ้ว) Xลึก ไม่เกิน 25 ซม. (10 นิ้ว)
3. ในบางรายการทัวร์ที่ต้องเดินทางด้วยสายการบินภายในประเทศ หรือสายการบินอื่น น้ำหนักของกระเป๋าอาจถูกกำหนดให้ต่ำหรือสูงกว่ามาตรฐานได้ ทั้งนี้ขึ้นอยู่กับข้อกำหนดของแต่ละสายการบิน ซึ่งผู้เดินทางสามารถตรวจสอบได้จากพนักงานขายด้วยตัวเอง

กรณียกเลิกการเดินทาง

1. กรณีแจ้งยกเลิกการเดินทางล่วงหน้าก่อน 30 วัน คืนในอัตราร้อยละ 100 ของเงินค่าบริการ และหักค่าใช้จ่ายที่เกิดขึ้นตามจริง
2. กรณีแจ้งยกเลิกการเดินทางล่วงหน้าก่อน 15 วัน คืนในอัตราร้อยละ 50 ของเงินค่าบริการ และหักค่าใช้จ่ายที่เกิดขึ้นตามจริง
3. กรณีแจ้งยกเลิกการเดินทางล่วงหน้าก่อนน้อยกว่า 15 วัน ไม่คืนเงินค่าบริการ

*** หมายเหตุ ค่าใช้จ่ายที่เกิดขึ้นจริง ได้แก่ ค่าธรรมเนียมการขอวีซ่า ค่ามัดจำบัตรโดยสารเครื่องบิน และค่าใช้จ่ายอื่นๆที่จำเป็น ***