INSIGHT BEYOND TRAVEL
อินไซท์ บียอนด์ ทราเวล
License No. 11/13971
46 ซอย เพชรเกษม 48 แยก 17 แขวงบางด้วน เขตภาษีเจริญ กรุงเทพมหานคร 10160
insightbeyondtravel@gmail.com
089-115-7739
รับจัดกรุ๊ปท่องเที่ยว Insight Beyond Travel
www.ibttravel.net
ทัวร์ต่างประเทศ | กรุ๊ปทัวร์ดูงาน | ที่พัก | ประกันการเดินทาง | แพ็คเกจท่องเที่ยว
LINE
@ibttravel




LUX*
SOUTH ARI ATOLL, MALDIVES

LUX*

SOUTH ARI ATOLL, MALDIVES

กลายเป็น 5 Stars Luxury Resort ที่ถูกกล่าวถึงความคุ้มค่าและมีรีวิวที่ดีที่สุดแห่งปีในตอนนี้ ซึ่งทีมงานมีความมั่นใจว่าที่นี่จะสามารถมอบประสบการณ์ที่ยอดเยี่ยมให้แก่ทุกท่านได้อย่างคุ้มค่าอย่างแน่นอน ถือเป็นไม่กี่รีสอร์ทที่มีความพร้อมรองรับการบริการแก่แขกทุกเพศ ทุกวัย ครอบคลุมมที่สุดในมัลดีฟส์

Lux South เหมาะกับใคร??



ครอบครัวที่มีเด็ก ต้องการ
รีสอร์ทคุณภาพดีคุ้มค่า



คู่รักที่ต้องการความเป็นส่วนตัว
เงียบสงบ



ลูกค้าที่ต้องการบริการ
ระดับ 5 ดาว Luxury

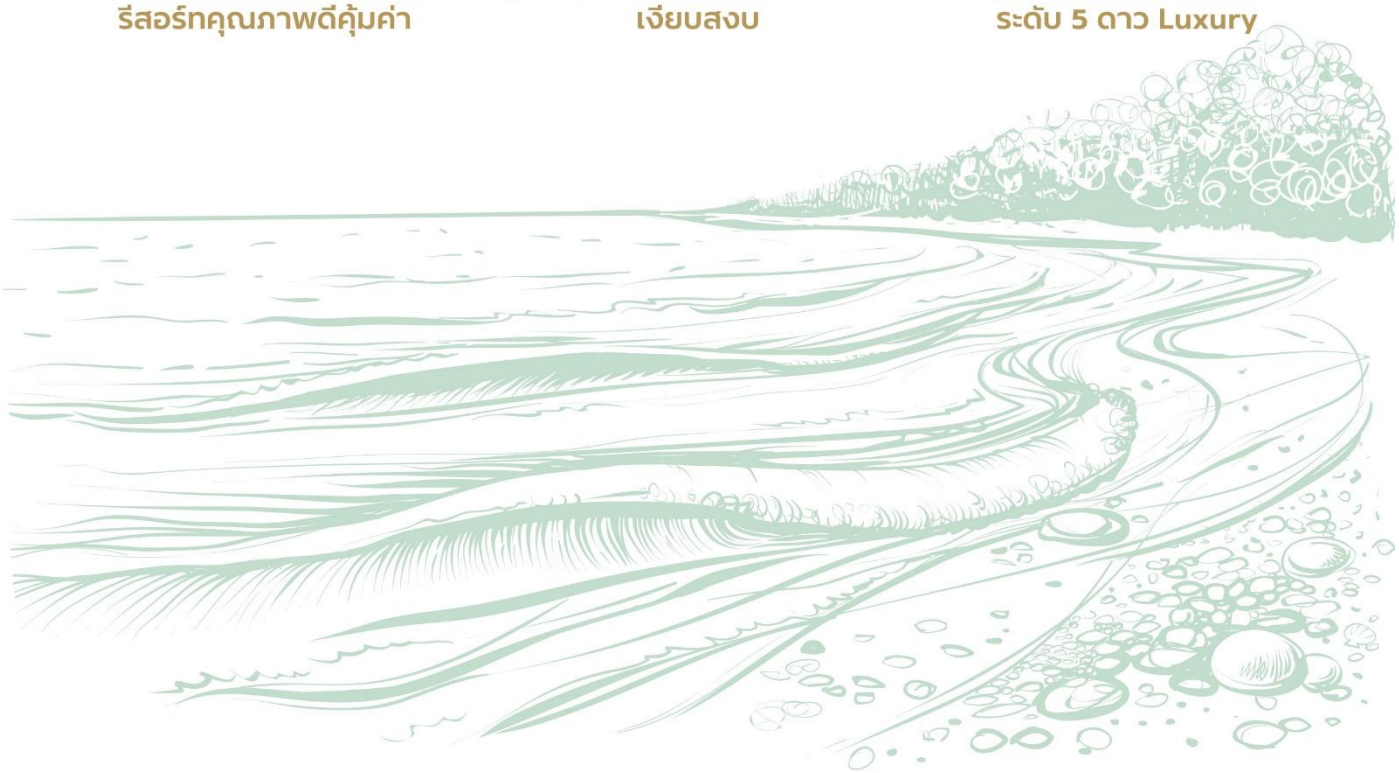

Highlight Lux South

- การออกแบบ Design สไตล์ Modern ที่ทันสมัย
- ดำเนินกิจการในแนวทาง Sustainable Luxury
- ได้รับการกล่าวถึงเป็น 1 ใน 10 รีสอร์ทที่ดีที่สุดในมัลดีฟส์
- ให้บริการ Private Lounge Seaplane VIP
- รีสอร์ทมีความ Luxury มาตรฐาน การบริการที่ดี
- รวมประสบการณ์ทางด้านอาหารมากถึง 8 ห้อง 5 บาร์
- เปิดประสบการณ์ Swimming with Whale Shark
- เปิดประสบการณ์ Swimming with Manta Ray
- ระดับของคุณภาพอาหารและเครื่องดื่มมีมาตรฐานสูง
- All inclusive ดีเป็นอันดับต้นๆของมัลดีฟส์
- Wine list menu ในแพคเกจ All in มีให้เลือกเยอะมาก
- Instagram spots ภายในรีสอร์ทมีเยอะมาก
- มีเจ้าหน้าที่คนไทยที่น่ารักในรีสอร์ท
- ICI* บริการไอศครีม Homemade
- Cafe Lux บริการกาแฟ Signature
- Lagoon รอบบริเวณรีสอร์ทเป็นสี Turquoise
- มี Sandbank ภายในรีสอร์ท

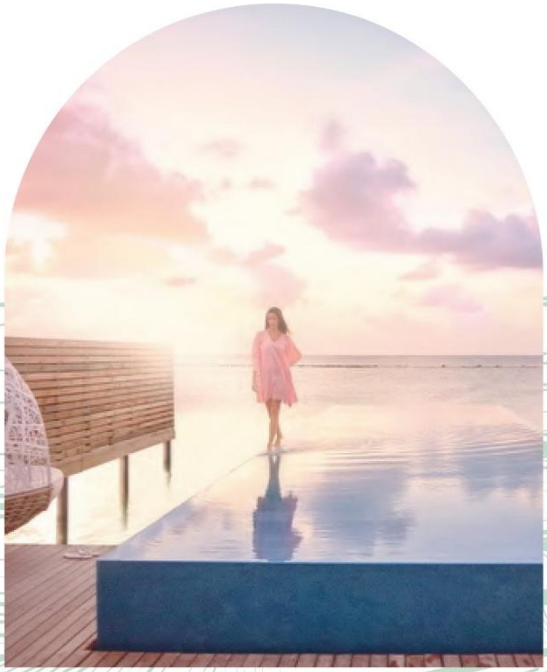



กำหนดการเดินทาง

วันที่หนึ่ง	กรุงเทพฯ – มาเล่ (มัลดีฟส์)
-	ผู้โดยสารทำการเช็คอินด้วยตนเอง ณ สนามบินสุวรรณภูมิ/ดอนเมือง อาคารผู้โดยสารขาออกระหว่างประเทศ ชั้น 4 (ควรถึงสนามบิน 2-3 ชม. ก่อนการเดินทาง)
-	ออกเดินทางสู่ **เมืองมาเล่ ประเทศมัลดีฟส์**
-	เดินทางถึง ท่าอากาศยานนานาชาติ Velana เมืองหลวงของมาเล่ ประเทศมัลดีฟส์ หลังทำการผ่านด่านตรวจคนเข้าเมืองและพิธีการทางศุลกากรแล้ว ท่านจะเจอเจ้าหน้าที่ Lux South คอยต้อนรับบริเวณทางออกและนำท่านเดินทางเข้าสู่รีสอร์ทโดย Seaplane
กลางวัน	**บริการอาหารกลางวัน ณ ห้องอาหารของรีสอร์ท** อิสระให้ท่านพักผ่อนตามอัธยาศัยกับทิวทัศน์อันสวยงามของมัลดีฟส์
ค่ำ	**บริการอาหารค่ำ ณ ห้องอาหารของรีสอร์ท** สมควรแก่เวลาพักผ่อนตามอัธยาศัย ฝันดี ราตรีสวัสดิ์

วันที่สอง -สาม	มัลดีฟส์
เช้า	**บริการอาหารเช้า ณ ห้องอาหารของรีสอร์ท** อิสระพักผ่อนตามอัธยาศัย หรือจะร่วมกิจกรรมต่างๆ ของทางรีสอร์ท อาทิ ดำน้ำตื้น, เรือใบ, วอลเล่ย์บอลชายหาด, สระว่ายน้ำ หรือเลือกซื้อ Option Tour โดยตรงกับทางรีสอร์ทเช่น ดำน้ำลึก กิจกรรมตกปลา และกิจกรรมอื่นๆ อีกมากมาย
กลางวัน	**บริการอาหารกลางวัน ณ ห้องอาหารของรีสอร์ท** อิสระให้ท่านพักผ่อนตามอัธยาศัยกับทิวทัศน์อันสวยงามของมัลดีฟส์
ค่ำ	**บริการอาหารค่ำ ณ ห้องอาหารของรีสอร์ท** ทางโรงแรมจะทำการแจ้งเวลานัดหมายการเดินทางไปสนามบินให้ผู้โดยสารทราบล่วงหน้า สมควรแก่เวลาพักผ่อนตามอัธยาศัย ฝันดี ราตรีสวัสดิ์

วันสุดท้าย	กรุงเทพฯ
เช้า	**บริการอาหารเช้า ณ ห้องอาหารของรีสอร์ท** เก็บกระเป๋าตรวจสอบสิ่งของมีค่าภายในห้องเตรียมตัว check out
-	ออกเดินทางไปยังสนามบินมาเล่เพื่อเดินทางกลับ
-	ออกเดินทางสู่กรุงเทพฯ
-	เดินทางถึงสนามบินสุวรรณภูมิ/ดอนเมือง กรุงเทพฯ โดยสวัสดิภาพพร้อมความประทับใจ



แพคเกจทัวร์มัลดีฟส์ Lux South Ari Atoll โปรโมชั่นราคาพิเศษ 2569/2026

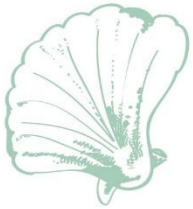

ไม่อยากให้พลาดโปรโมชั่นที่คุ้มค่าที่สุดของปีนี้

โปรโมชั่นจำนวนจำกัด จองภายใน 31 July 2026

Period : 3 May - 30 June 2026 Seaplane + Half Board (ราคา/ท่าน) Full Board free upgrade to All Inclusive + 2,100/adult/night, +1,600/teen/night, +1,200/child/night			
Room Type	**3 Days 2 Nights**	**4 Days 3 Nights**	**5 Days 4 Nights**
Beach Pavilion	34,900	44,500	54,200
Beach Villa	40,200	52,500	64,800
Beach Pool Villa	41,400	54,400	67,300
Beachfront infinity Pool Villa	44,300	58,700	73,000
Temptation Beach Pool Villa	60,000	82,300	104,500
Water Villa	40,000	52,300	64,600
Overwater Infinity Pool Villa	56,800	57,100	70,900
Temptation Pool Water Villa	66,600	77,400	98,000
EXTRA PERSON			
Adult	33,900	43,300	52,700
Teen: 12 – 17.99 yrs	30,100	37,700	45,200
Child: 6 – 11.99 yrs	11,900	14,100	16,300
Child: 2 – 5.99 yrs	8,500	9,000	9,500
Child: 0 - 1.99 yrs	ไม่มีค่าใช้จ่าย		

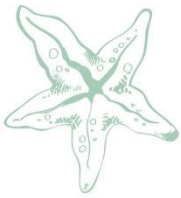

Period : 1 July - 15 Oct 2026 Seaplane + Half Board (ราคา/ท่าน) Full Board free upgrade to All Inclusive + 2,100/adult/night, +1,600/teen/night, +1,200/child/night			
Room Type	**3 Days 2 Nights**	**4 Days 3 Nights**	**5 Days 4 Nights**
Beach Pavilion	35,800	45,900	56,000
Beach Villa	41,500	54,500	67,600
Beach Pool Villa	42,900	56,600	70,300
Beachfront infinity Pool Villa	46,000	61,300	76,500
Temptation Beach Pool Villa	63,200	87,100	110,900
Water Villa	41,400	54,400	67,300
Overwater Infinity Pool Villa	44,900	59,600	74,200
Temptation Pool Water Villa	59,700	97,800	103,800
EXTRA PERSON			
Adult	34,700	44,600	54,400
Teen: 12 – 17.99 yrs	30,900	38,800	46,800
Child: 6 – 11.99 yrs	11,900	14,100	16,300
Child: 2 – 5.99 yrs	8,500	9,000	9,500
Child: 0 - 1.99 yrs	ไม่มีค่าใช้จ่าย		

Period : 16 Oct - 22 Dec 2026 Seaplane + Half Board (ราคา/ท่าน) Full Board free upgrade to All Inclusive + 2,100/adult/night, +1,600/teen/night, +1,200/child/night			
Room Type	**3 Days 2 Nights**	**4 Days 3 Nights**	**5 Days 4 Nights**
Beach Pavilion	46,300	60,700	75,200
Beach Villa	56,700	76,300	95,900
Beach Pool Villa	58,900	79,600	100,300
Beachfront infinity Pool Villa	63,700	86,800	109,900
Temptation Beach Pool Villa	79,100	109,900	140,700
Water Villa	54,500	73,000	91,500
Overwater Infinity Pool Villa	58,200	78,500	98,900
Temptation Pool Water Villa	74,300	102,700	131,100
EXTRA PERSON			
Adult	37,100	47,200	57,300
Teen: 12 – 17.99 yrs	33,300	41,500	49,600
Child: 6 – 11.99 yrs	12,800	14,900	17,100
Child: 2 – 5.99 yrs	9,400	9,900	10,400
Child: 0 - 1.99 yrs	ไม่มีค่าใช้จ่าย		

Period : 23 - 26 Dec 2026 Seaplane + Half Board (ราคา/ท่าน) Full Board free upgrade to All Inclusive + 2,100/adult/night, +1,600/teen/night, +1,200/child/night			
Room Type	**3 Days 2 Nights**	**4 Days 3 Nights**	**5 Days 4 Nights**
Beach Pavilion	76,400	105,800	135,300
Beach Villa	80,600	112,200	143,900
Beach Pool Villa	86,000	120,300	154,600
Beachfront infinity Pool Villa	92,200	129,700	167,100
Temptation Beach Pool Villa	120,100	171,500	222,800
Water Villa	76,900	106,600	136,300
Overwater Infinity Pool Villa	80,500	112,100	143,600
Temptation Pool Water Villa	111,600	158,600	205,700
EXTRA PERSON			
Adult	37,100	47,200	57,300
Teen: 12 – 17.99 yrs	33,300	41,500	49,600
Child: 6 – 11.99 yrs	12,800	14,900	17,100
Child: 2 – 5.99 yrs	9,400	9,900	10,400
Child: 0 - 1.99 yrs	ไม่มีค่าใช้จ่าย		

Period : 27 Dec 2026 - 5 Jan 2027 Seaplane + Half Board (ราคา/ท่าน) Full Board + 2,100/adult/night, +1,600/teen/night, +1,200/child/night All Inclusive + 3,100/adult/night, +2,900/teen/night, +2,600/child/night			
Room Type	**3 Days 2 Nights**	**4 Days 3 Nights**	**5 Days 4 Nights**
Beach Pavilion	80,200	111,600	143,000
Beach Villa	84,800	118,500	152,200
Beach Pool Villa	90,600	127,200	163,700
Beachfront infinity Pool Villa	97,300	137,200	177,200
Temptation Beach Pool Villa	127,300	182,300	237,200
Water Villa	80,700	112,400	144,000
Overwater Infinity Pool Villa	84,700	118,300	151,900
Temptation Pool Water Villa	118,100	168,400	218,800
EXTRA PERSON			
Adult	38,000	48,500	59,000
Teen: 12 – 17.99 yrs	34,000	42,600	51,100
Child: 6 – 11.99 yrs	12,800	14,900	17,100
Child: 2 – 5.99 yrs	9,400	9,900	10,400
Child: 0 - 1.99 yrs	ไม่มีค่าใช้จ่าย		

Period : 6 - 31 Jan 2027 Seaplane + Half Board (ราคา/ท่าน) Full Board free upgrade to All Inclusive + 2,100/adult/night, +1,600/teen/night, +1,200/child/night			
Room Type	**3 Days 2 Nights**	**4 Days 3 Nights**	**5 Days 4 Nights**
Beach Pavilion	46,300	60,700	75,200
Beach Villa	56,700	76,300	95,900
Beach Pool Villa	58,900	79,600	100,300
Beachfront infinity Pool Villa	63,700	86,800	109,900
Temptation Beach Pool Villa	79,100	109,900	140,700
Water Villa	54,500	73,000	91,500
Overwater Infinity Pool Villa	58,200	78,500	98,900
Temptation Pool Water Villa	74,300	102,700	131,100
EXTRA PERSON			
Adult	37,100	47,200	57,300
Teen: 12 – 17.99 yrs	33,300	41,500	49,600
Child: 6 – 11.99 yrs	12,800	14,900	17,100
Child: 2 – 5.99 yrs	9,400	9,900	10,400
Child: 0 - 1.99 yrs	ไม่มีค่าใช้จ่าย		

หมายเหตุ

- ราคาเป็นราคาต่อท่านสำหรับเข้าพัก 2 ท่านต่อห้อง
- หากมีโปรโมชั่นออกมาใหม่ไม่สามารถ rebooking ได้
- โปรโมชั่นอาจมีการเปลี่ยนแปลงโดยไม่แจ้งให้ทราบล่วงหน้า
- ราคาห้องพักประเภทอื่น ราคาพักเสริม กรุณาติดต่อเจ้าหน้าที่
- เด็ก 2 ท่าน สามารถพักห้อง Water Villa ได้
- เด็กอายุน้อยกว่า 6 ปี อัพเกรด meal plan ฟรีตามผู้ปกครองเมื่อพักห้องเดียวกับผู้ใหญ่ 2 ท่าน

อัตราดังกล่าวรวม

- ห้องพักตามแพ็กเกจที่เลือก
- พนักงานต้อนรับที่สนามบิน
- Seaplane รับส่ง สนามบิน-ที่พัก-สนามบิน
- Seaplane lounge
- Welcome Drink
- อาหารตามแพ็กเกจที่เลือก
- ฟรี กาแฟที่ Cafe LUX 06.30-10.30
- ฟรี Ice cream วันละ 2 ครั้ง ที่ ICI tricycle (สำหรับ Half Board ถ้าทาน Ice cream นอกเหนือจาก Tricycle จะมีค่าใช้จ่ายเพิ่ม)
- ฟรี ใช้บริการ Snorkeling Equipment, Canoes, pedal boats, Kayak
- ฟรี Snorkeling trips to house reef (ตามตารางกิจกรรมที่รีสอร์ท)
- ฟรี ใช้บริการ Gym, Tennis court , Volleyball court
- ฟรี กิจกรรมสันทนาการตอนกลางคืน Bingo night, Quiz night, Marine talk ตามตารางกิจกรรมของรีสอร์ท
- ฟรี Wi-Fi
- ค่าประกันภัยอุบัติเหตุ วงเงินท่านละ 3,000,000 บาท

อัตราดังกล่าวไม่รวม

- ไม่รวมภาษีมูลค่าเพิ่ม 7% และหัก ณ ที่จ่าย 3%
- ค่าตั๋วเครื่องบินระหว่างประเทศ (มีบริการจองตั๋วให้)
- การรับประทานอาหารนอกเหนือจากแพ็คเกจ
- กิจกรรม, สันทนาการ, และกีฬาชนิดอื่นที่มิได้ระบุไว้ข้างต้น
- ค่าใช้ส่วนตัวนอกเหนือจากในแพ็กเกจ

การยกเลิก

- * ยกเลิกก่อนเดินทาง 40 วัน : ค่าธรรมเนียมการยกเลิก 100% จากเงินมัดจำ
- * ยกเลิกก่อนเดินทาง 30-39 วัน : ค่าธรรมเนียมการยกเลิก 50% จากราคาแพคเกจ
- * ยกเลิกน้อยกว่า 30 วัน : บริษัทขอสงวนสิทธิ์การยกเลิก เป็นจำนวน 100% ของราคาห้องพักที่จองรวมทั้งหมด
- * ยกเลิกกระทันหัน การยกเลิกช่วงเทศกาล และ วันหยุดยาวหรือ พักไม่ครบตามที่จอง บริษัทขอสงวนสิทธิ์ไม่คืนเงินทุกกรณี

กิจกรรม Whale Shark Discovery

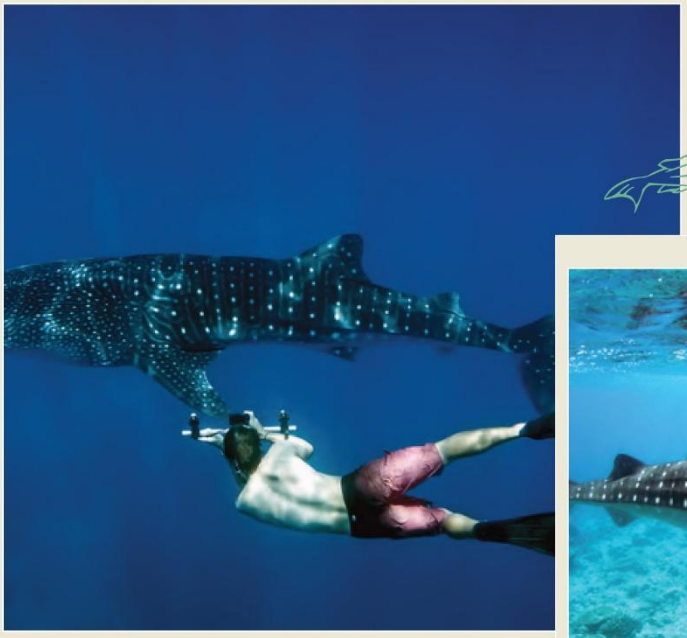



Lux Spa

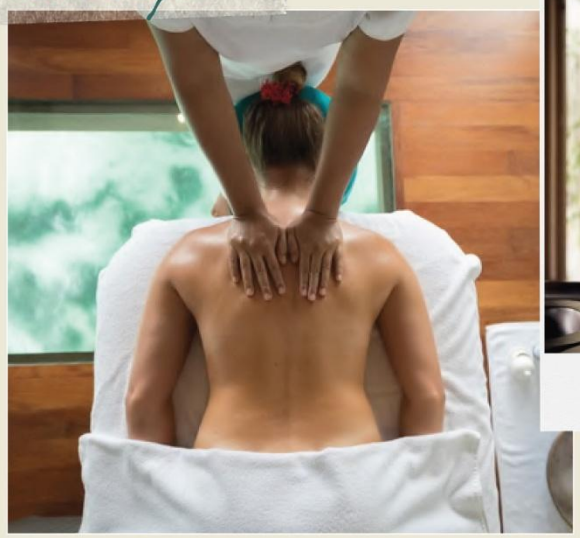



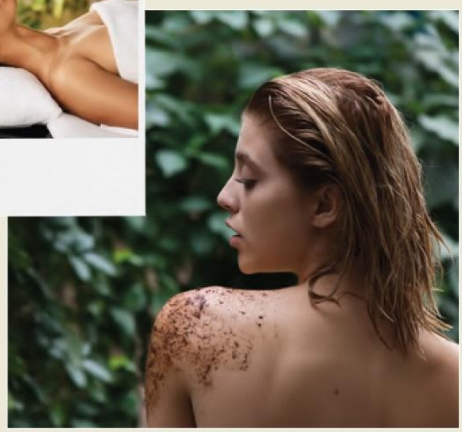

All Inclusive Meal Plan

ALL-INCLUSIVE PACKAGE

INCLUDED

Dining:

(as per the resort's schedule)

Dine around concept:

- Buffet Breakfast: at MIXE and East Market.
- Lunch: à la carte at Senses Restaurant, Veli Bar, Lagoon Bar and Beach Rouge.
- Dinner: à la carte at Senses and Beach Rouge/ Buffet : MIXE and East Market. (Umami and Allegria are open/operational for dinner. These restaurants are excluded from the All Inclusive Package but are acccessible with 40% discount).

Notes: The resort reserves the right to close up to two restaurants throughout the year.

Drinks:

(in all restaurants and bars)

A wide selection of beverages (soft drinks, tea, coffee, beers, wines, sparkling wine, canned juices, seasonal fresh juices, mineral water, cocktails, Taittinger Champagne by glass and liquors) as per the scheduled opening hours of the restaurants and bars.
Food & Beverages selection included in our "All Inclusive Package" package is available in all our restaurants/bars.

Coffee and treats:

Tea and coffee facilities in the villas, coffee and cakes from Cafe LUX*, ice cream from ICI.

Mini-bar:

Water, Juices, Soft drinks, Wines, Vodka, Gin, Beers, Sweet and savoury bites (replenished once per day)

Service:

(as per the resort's schedule)

Beach service - poolside service - available only at the Lagoon Bar, Senses Beach and Beach Rouge.

Wellness:

(as per the resort's schedule)

Yoga and fitness classes, access to our sauna, steam room, plunge pool and spa relaxation area (reservation is mandatory and subject to availability at the Spa).

Water sports:

(as per the resort's schedule)

Daily use of snorkeling equipment, kayaks, pedal boats, stand up paddleboarding and scheduled snorkeling trips on house reef dependent on weather and tide conditions.

Land activities:

(as per the resort's schedule)

Unlimited access to the gym, floodlit tennis courts (rackets and balls provided), table tennis, bocce balls, beach volley.

Entertainment:

Live music, sunset DJ sessions, free Wi-Fi connection, Cinema Paradiso, Quiz and Bingo nights, Marine Biology presentations, IPTV.

Taxes:

10% Service Charge and 16% Goods and Services Tax.

Reasons To Go LUX*:

As per resort's selection, subject to modification.

Meal Plan Details: HB and FB

- Half Board: includes Breakfast and Dinner in either one of any available restaurants except the Umami and Allegria restaurant. (drinks not included)
- Full Board: Includes Breakfast, Lunch and Dinner in either one of any available restaurants except the Umami and Allegria restaurant. (drinks not included)

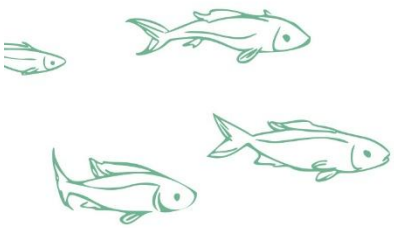

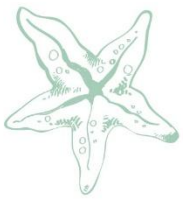

Honeymoon/Anniversaries Benefits

- Upon arrival (per room per stay): one fruit platter and one bottle of sparkling wine
- One free couple massage per stay: 30 minutes per couple per stay (to be taken at the Spa between 10 AM and 12 PM
- One honeymoon cake and bed decoration
- During the stay (per room per stay): Capture each moment in paradise with "Photo Fanatics" (one printed A5 photo offered, appointment compulsory)

Condition

- A copy of the Wedding / Civil Partnership certificate must be sent to the Reservations department at the time of the booking
- Wedding / Civil Partnership certificate must not exceed 12 months from date of issue at time of travel and needs to be presented upon check-in
- Wedding Anniversary applies: as from 5 years of wedding or paces anniversary, and thereafter every 5 years (5, 10, 15, 20...)
- Voucher must specify "HONEYMOON/WEDDING ANNIVERSARY"

HONEYMOON / WEDDING ANNIVERSARY
ADDED VALUES : VALID IN ALL ROOM / VILLA CATEGORIES

1. Upon arrival (per room per stay): one fruit platter and one bottle of sparkling wine
2. One free couple massage per stay: 30 minutes per couple per stay (to be taken at the Spa between 10 AM and 12 PM (appointment compulsory)
3. One honeymoon cake and bed decoration
4. During the stay (per room per stay): Capture each moment in paradise with "Photo Fanatics" (one printed A5 photo offered, appointment compulsory)

Details & Conditions:

Applicable to all room or villa types
Applicable on all available meal plans
Added values cannot be exchanged, refunded or offered to any other person
A copy of the Wedding / Civil Partnership certificate must be sent to the Reservations department at the time of the booking
In case is not yet available at the time of booking, proof of Wedding / Civil Partnership must be presented at the resort to avail the added-values.
Wedding / Civil Partnership certificate must not exceed 12 months from date of issue at time of travel and needs to be presented upon check-in, if available.
Wedding Anniversary applies: as from 5 years of wedding or pacs anniversary, and thereafter every 5 years (5, 10, 15, 20...)
Voucher must specify "HONEYMOON/WEDDING ANNIVERSARY"

Water Villa







Villa Amenities

- All the creature comforts (King-size beds, bathtub, shower, robes, slippers, hair dryer)
- Outdoor deck with sunbeds and a staircase leading to the ocean
- Reading nook
- Keep cool (AC, fans)
- Our LUX* collection of bath amenities
- A fully-stocked minibar, coffee machine, Earth (still) & Dance (sparkling) water
- Television (Satellite)
- Wi-Fi access

Romantic Pool Water Villa







Villa Amenities

- All the creature comforts (King-size beds, bathtub, shower, robes, slippers, hair dryer)
- Outdoor deck with a infinity plunge pool, sunbed, bird's next swing and direct lagoon access
- Drop-down projector above the bed and home theatre system
- Keep cool (AC, fans)
- Our LUX* collection of bath amenities
- A fully-stocked minibar, coffee machine, Earth (still) & Dance (sparkling) water
- Television (Satellite)
- Wi-Fi access

รายละเอียดเวลาห้องอาหาร



East Market

- ให้บริการอาหารเช้าตั้งแต่ 07:00 - 10:30
- ให้บริการอาหารค่ำตั้งแต่ 18:30 - 22:00



Mixed

- ให้บริการอาหารเช้าตั้งแต่ 07:00 - 10:30
- ให้บริการอาหารค่ำตั้งแต่ 18:30 - 22:00



Umami

- ให้บริการอาหารค่ำตั้งแต่ 18:30 - 22:00



Beach Rouge

- ให้บริการมื้อกลางวันตั้งแต่ 12:00 - 17:00
- ให้บริการอาหารค่ำตั้งแต่ 18:30 - 22:00



Lagoon-Bar

- ให้บริการมื้อกลางวันตั้งแต่ 12:00 - 17:00

รายละเอียดเวลาห้องอาหาร



Veli Bar

- ให้บริการมื้อกลางวันตั้งแต่ 12:00 - 16:00



Allegria

- ให้บริการอาหารค่ำตั้งแต่ 18:30 - 22:00



Senses

- ให้บริการมื้อกลางวันตั้งแต่ 12:00 - 15:00
- ให้บริการอาหารค่ำตั้งแต่ 18:30 - 22:00



Cafe-Lux

- ให้บริการช่วงเวลา 06:00 - 18:00

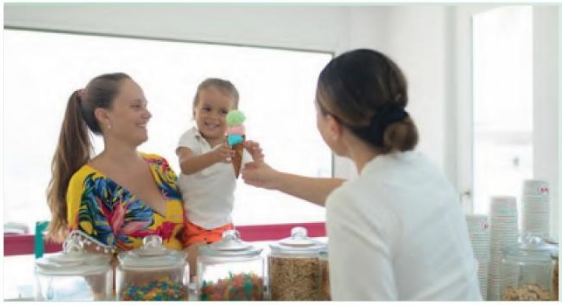

ICI

- ให้บริการช่วงเวลา 10:30 - 17:00

Stay Experience



Water Sports

- Diving*
- Snorkelling (with equipment) *
- Wind surfing*
- Canoeing
- Standup peddling
- Catamaran sailing*
- Flyboarding*
- Water skiing*
- Kite surfing*
- Parasailing*
- Jet Ski *









Stay Experience



Recreation

- Lux spa*
- Main pool and infinity pool
- Recreation center
- Kids club
- Entertainment live music and DJ







Guest Services

- In-house doctor*
- Laundry*
- Wi-Fi throughout the resort
- Boutique shop*
- Souvenir shop*
- Airport transfer*
- Baby cot





Excursions

- Sunset photo cruise tour
- Dolphin search cruise
- Big game fishing
- Whale Shark Snorkeling
- Manta Snorkeling
- House reef snorkeling





Private Seaplane Lounge





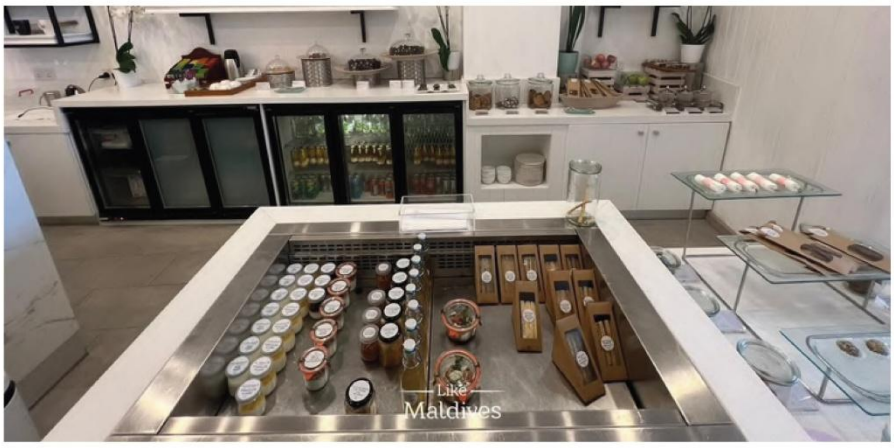

Resort Overview









Resort Map



Thank you